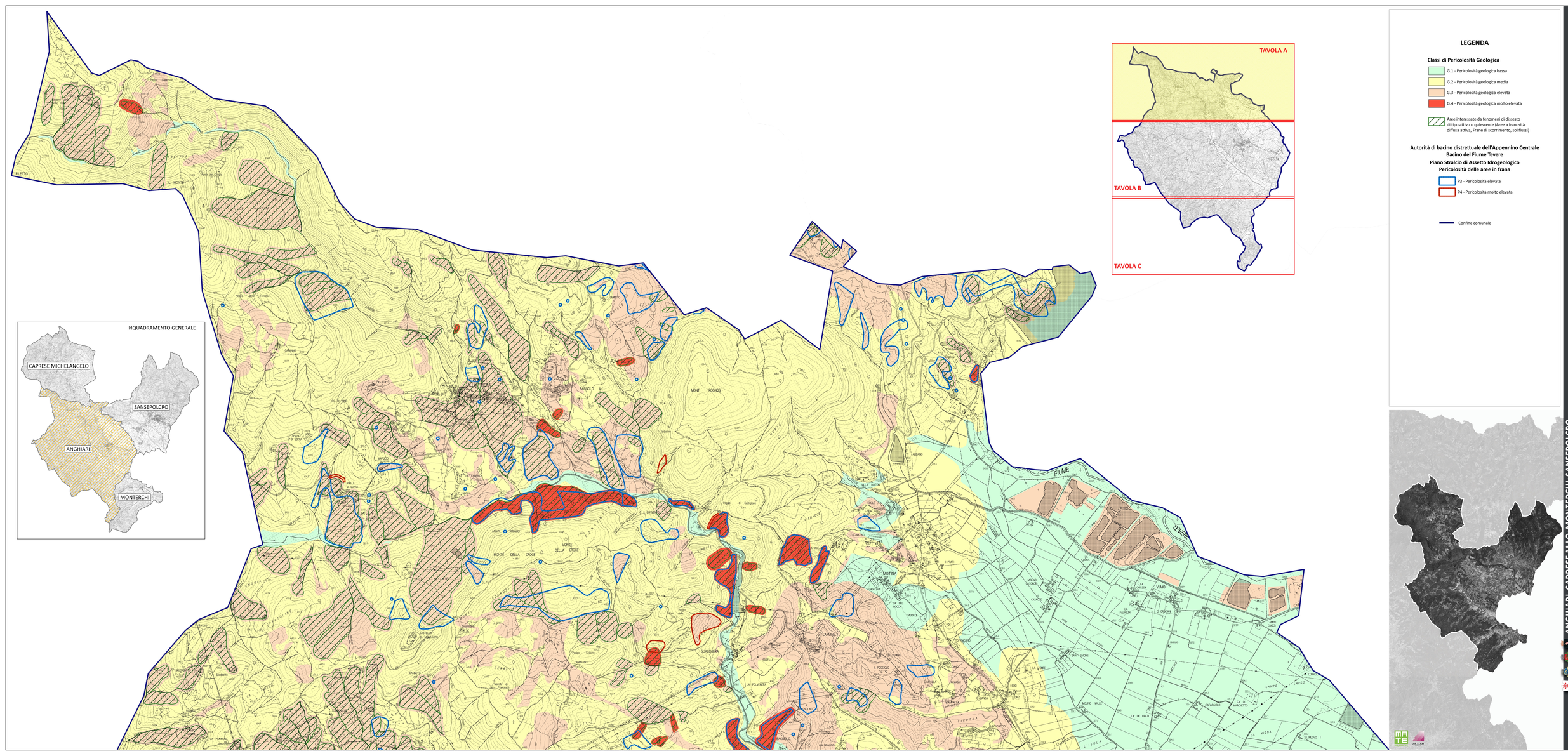
INQUADRAMENTO GENERALE
CAPRESE MICHELANGELO
SANSEPOLCRO
ANGHIARI
MONTERCHI
TAVOLA A
TAVOLA B
TAVOLA C
FIUME
TEVERE
MOTINA
VIAO
MONTE DELLA CROCE
MONTI ROGNOSI
LEGENDA
Classi di Pericolosità Geologica
G.1 - Pericolosità geologica bassa
G.2 - Pericolosità geologica media
G.3 - Pericolosità geologica elevata
G.4 - Pericolosità geologica molto elevata
Aree interessate da fenomeni di dissesto di tipo attivo o quiescente (Aree a franosità diffusa attiva, Frane di scorrimento, solifluso)
Autorità di bacino distrettuale dell'Appennino Centrale
Bacino del Fiume Tevere
Piano Stralcio di Assetto Idrogeologico
Pericolosità delle aree in frana
P3 - Pericolosità elevata
P4 - Pericolosità molto elevata
Confine comunale
ANGHIARI•CAPRESE M.LO•MONTERCHI•SANSEPOLCRO
PIANO STRUTTURALE INTERCOMUNALE
L.R.65/2014 - Regolamento 53/R/2014
QUADRO CONOSCITIVO
Comune di Anghiari
Carta della Pericolosità geologica - Tavola A
TAV G.10
Scala 1:10.000
Sindaco
Fabrizio BRACONI (Comune di Sansepolcro)
Alessandro FALCIONI (Comune di Anghiari)
Alessandro MARZI (Comune di Caprese Michelangelo)
Mirella BRONDI (Comune di Citerna Mercatino)
Responsabile Unico del Procedimento
arch. Massimiliano BALLA
Garante dell'informazione e della Partecipazione
dott. Roberto DOTTORI
Ufficio di Piano
arch. Alessandro GONZALEZ (Comune di Sansepolcro)
arch. Rossana BUTTERI (Comune di Anghiari)
geom. Stefano BONORA (Comune di Monterchi)
geom. Luca MORICCO (Comune di Caprese Michelangelo)
Direttore Tecnico
ch. Raffaele GEORGETTA
Progettazione Urbanistica
ch. Raffaele GEORGETTA
arch. Antonio MUGNAI
arch. Laura TAMBZI
Collaboratori
geom. Enrico LUCI
UdR. Lorenzo CORTICELLI
Gruppo di valutazione
ng. Matteo GIORETTINI
Contributi specialistici
ng. Simone GALIMBERTI (Aspetti idraulici)
ng. Chiara CASCIOTTINI (Aspetti idraulici)
ng. Lorenzo CORTICELLI (Aspetti geologici e sismici)
geol. Guido MANNORI (Aspetti geologici e sismici)
dott. for. Lorenzo RIBBI (Aspetti agronomici e forestali)
Contributi specialistici
arch. Donia Maximilina MARSILIA (Aspetti archeologici)
arch. Giulia MAZZONI (Aspetti archeologici)
arch. Sara TOLTAMA (Aspetti archeologici)
arch. Andrea CAPECCHI (Aspetti archeologici)
arch. Lisa GRAZZI (Aspetti giuridici)
P5