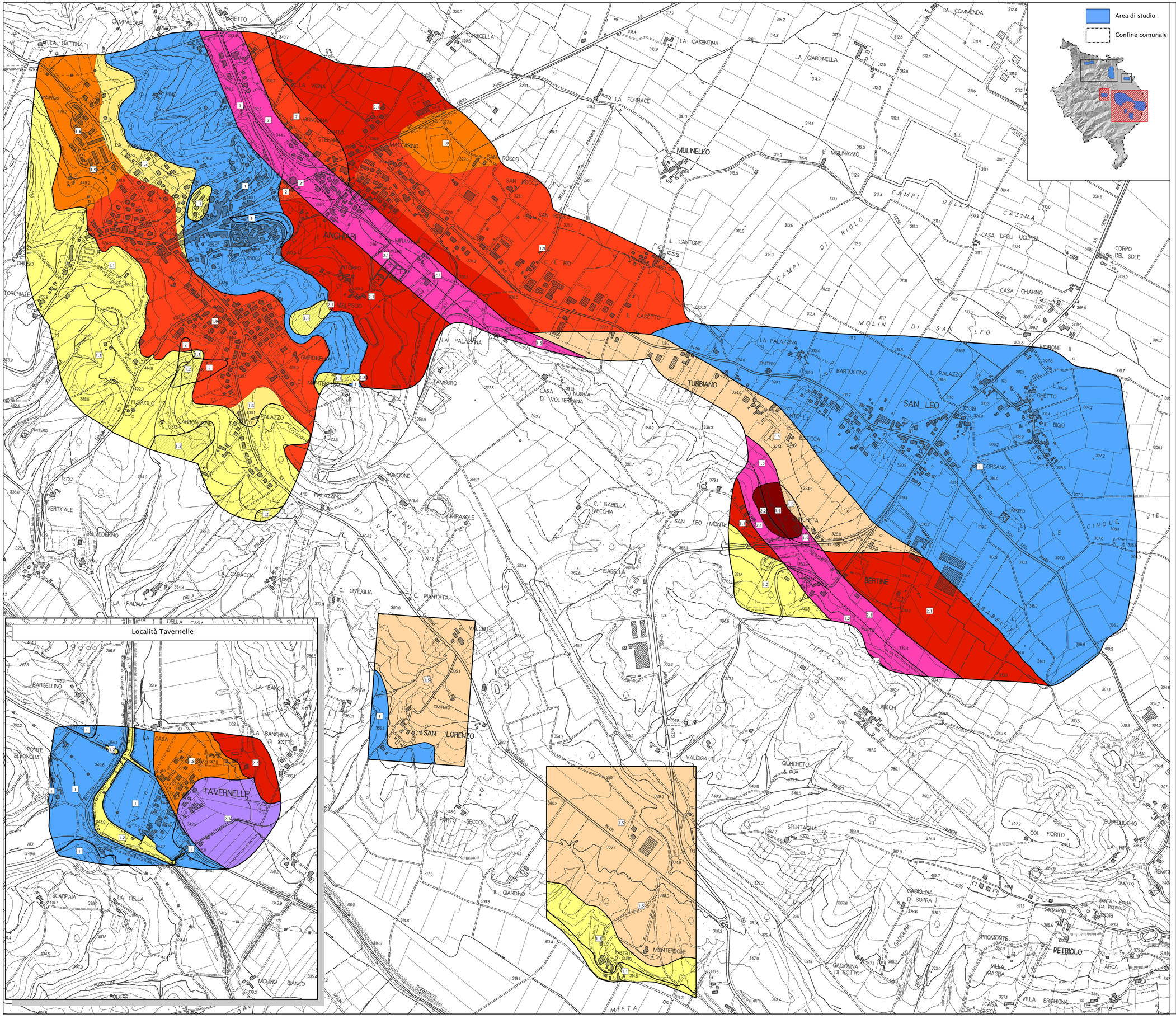

Legenda

Zone stabili

FA = 1,0

Zone stabili suscettibili di amplificazione locale

- FA = 1.1 - 1.2
- FA = 1.3 - 1.4
- FA = 1.5 - 1.6
- FA = 1.7 - 1.8
- FA = 1.9 - 2.0
- FA = 2.1 - 2.2
- FA = 2.3 - 2.4

Zone di Attenzione per Instabilità (Livello 2)

- ZA_{FA} - Zona di Attenzione per Instabilità di versante - FA = 1.1 - 1.2
- ZA_{FA} - Zona di Attenzione per Instabilità di versante - FA = 1.3 - 1.4
- ZA_{FA} - Zona di Attenzione per Instabilità di versante - FA = 1.5 - 1.6
- ZA_{FA} - Zona di Attenzione per Instabilità di versante - FA = 1.7 - 1.8
- ZA_{FA} - Zona di Attenzione per Instabilità di versante - FA = 1.9 - 2.0
- ZA_{FA} - Zona di Attenzione per Instabilità di versante - FA = 2.1 - 2.2
- ZA_{FAC} - Zona di Attenzione per Faglie Attive e Capaci
- ZA_{FD} - Zona di Attenzione per sovrapposizione di zone suscettibili di instabilità differenti

1.3 Valore fattore di amplificazione FA della microzona corrispondente

Elaborato cartografico allegato agli studi di Microzonazione Sismica di II livello (Luglio 2019), redatto da:
Dott. Geol. Silvestrelli Paolo
Dott.Geol. Sedda Lorenzo

Contributi specialistici
archeol. Dennis Massimiliano MUSIGA (*Aspetti archeologici*)
Chronos Heritage Consultants SRLS
geom. Alessandro CAPUTO (*Aspetti geologici*)
archeol. arch. Andrea CAPECCHI (*Aspetti archeologici*)
ing. Luca GRAZLI (*Aspetti geotecnici*)

Contributi specialistici
Ing. Simone CALAFIORE (*Aspetti strutturali*)
Ing. Chiara CHIODETTINI (*Aspetti strutturali*)
geol. Leonardo MORETTI (*Aspetti geologici e sismici*)
geom. Alessandro CAPUTO (*Aspetti geologici*)
dott. Sir Lorenzo MINI (*Aspetti agronomici e forestali*)

Collaboratori
dott. Luca CAPECCHI
arch. Martina FRANCI
URL Lorenzo CONTALDI

Gruppo di valutazione
Ing. Enrico CANVENTINA

Direttore Tecnico
arch. Raffaele GERONATTA

Progettazione Urbanistica
arch. Raffaele GERONATTA
arch. Antonio MUSIGA
arch. Laura TAVANTI

Gestione dell'Informazione e della Partecipazione
dott. Antonio DOTTORI

Ufficio di Piano
arch. Massimiliano MAZUE' (*Comune di Sansepolcro*)
arch. Alessandro POLCRI (*Comune di Anghiari*)
arch. Andrea BONANELLI (*Comune di Monterchi*)
geom. Stefano BONAJUTI (*Comune di Pieve S.Stefano*)
geom. Luca LANDUCCI (*Comune di Caprese Michelangelo*)
Responsabile Unico del Procedimento
arch. Massimiliano MAZUE'

Sindaco
Fabrizio BINOCINATI (*Comune di Sansepolcro*)
Alessandro POLCRI (*Comune di Anghiari*)
Andrea BONANELLI (*Comune di Monterchi*)
Stefano BONAJUTI (*Comune di Pieve S.Stefano*)
Paolo SANTINELLI (*Comune di Caprese Michelangelo*)

ANGHIARI•CAPRESE M.LO•MONTERCHI•SANSEPOLCRO

PIANO STRUTTURALE INTERCOMUNALE

Legge Regionale 65/2014

QUADRO CONOSCITIVO

Comune di Anghiari

Carta della microzonazione sismica (FHa 0.5 - 1.0 s) - Tavola B

TAV G.04

Scala 1:5.000