

1. FRAGAIOLO

2. LAMA - CAPRESE MICHELANGELO

3. CARONI - SAN CRISTOFORO - MANZI

QUADRO D'UNIONE

Legenda

Zone stabili suscettibili di amplificazioni locali

2001 2002 2003 2004 2005

2006 2007

- RI - Terreni contenenti resti di attività antropica
- ML - Limi inorganici, farina di roccia, sabbie fini limose o argillose, limi argillosi di bassa plasticità
- GM - Ghiaie limose, miscela di ghiaia, sabbia e limo
- SFLPS - Substrato lapideo, stratificato fratturato o alterato
- SFALS - Substrato stratificato composto da alternanza di litotipi, fratturato o alterato
- LPS - Substrato lapideo, stratificato
- ALS - Substrato stratificato composto da alternanza di litotipi

Zone di Attenzione per Instabilità

- ZA_{FR} - Zona di Attenzione per Instabilità di versante - Zona 2099
- ZA_{FR} - Zona di Attenzione per Instabilità di versante - Zona 2001
- ZA_{FR} - Zona di Attenzione per Instabilità di versante - Zona 2002
- ZA_{FR} - Zona di Attenzione per Instabilità di versante - Zona 2003
- ZA_{FR} - Zona di Attenzione per Instabilità di versante - Zona 2004

Forme di superficie e sepolte

- Conoide alluvionale

Punti di misura di rumore ambientale

4.5
 Punto di misura di rumore ambientale con indicazioni del valore di f0

— Aree trattate negli studi di Microzonazione Sismica

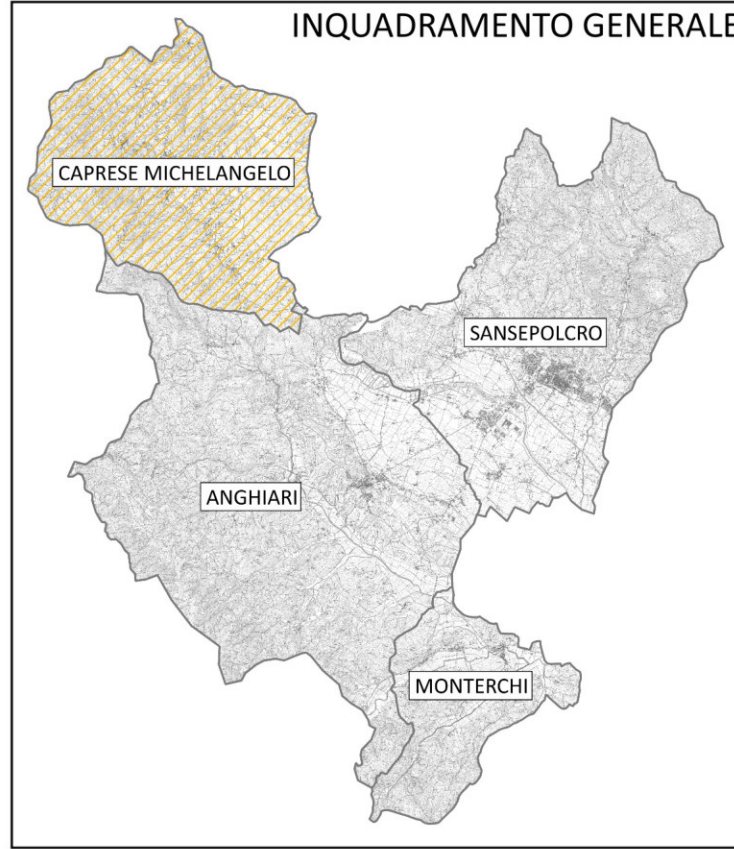
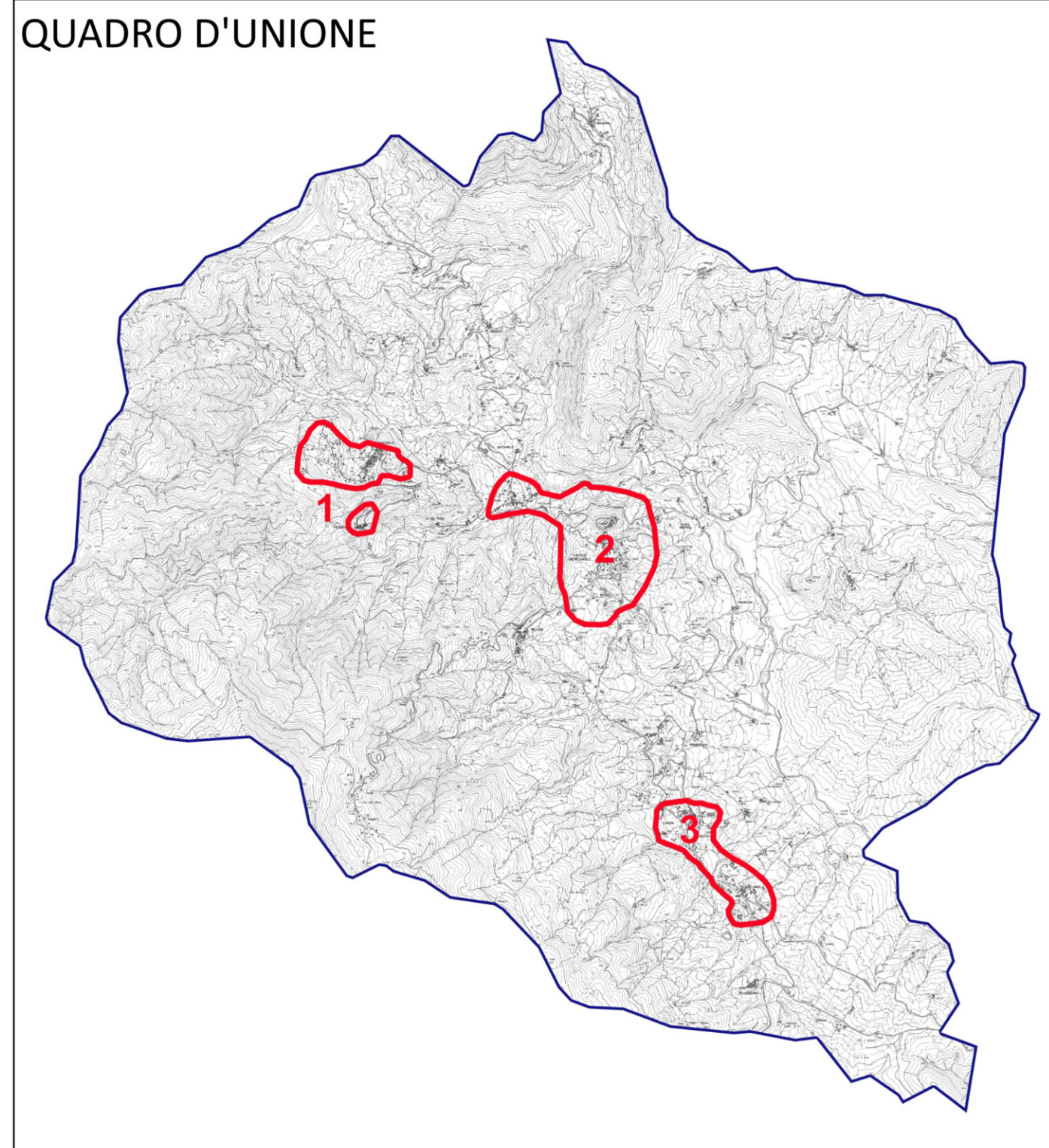
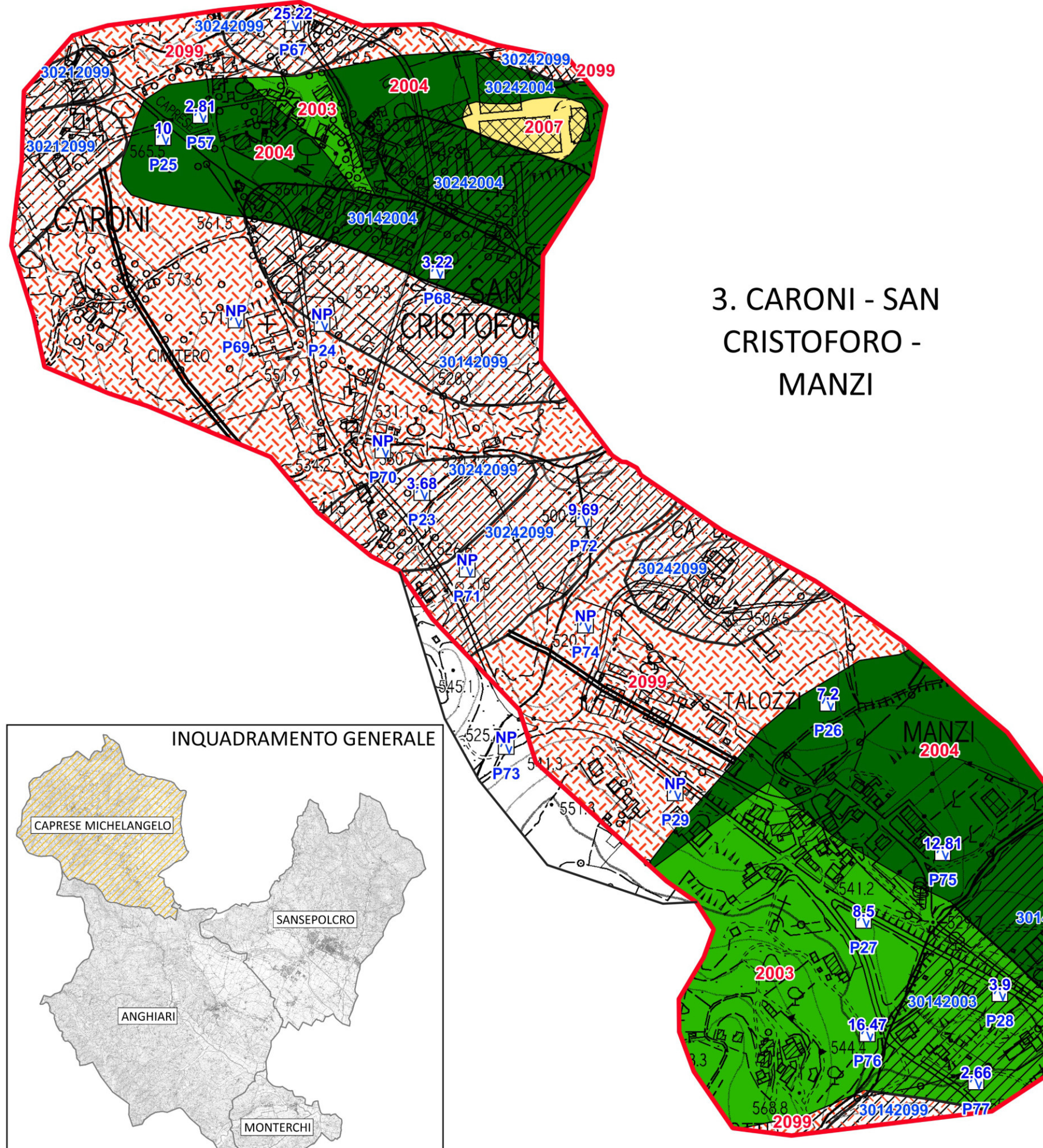
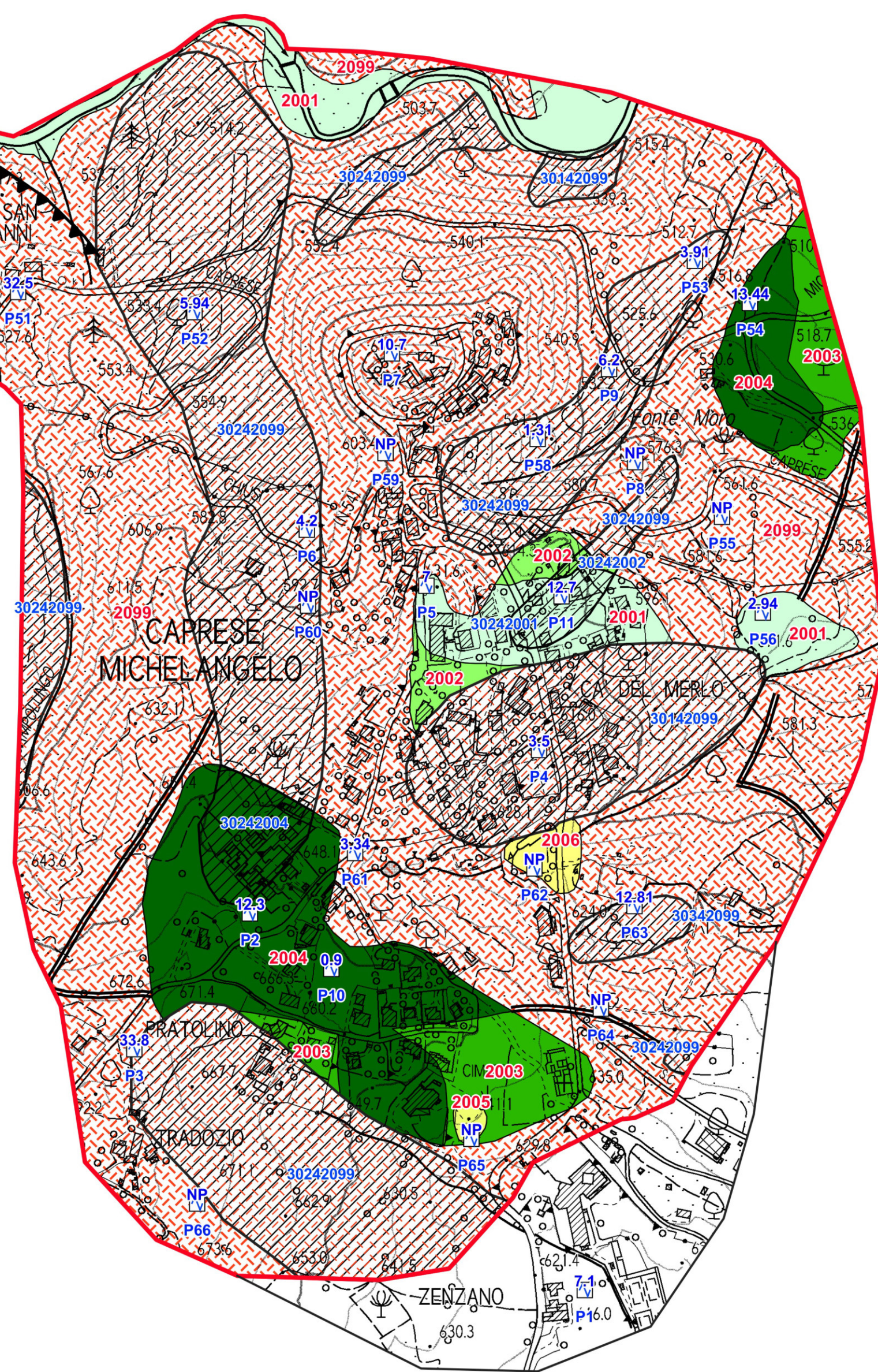
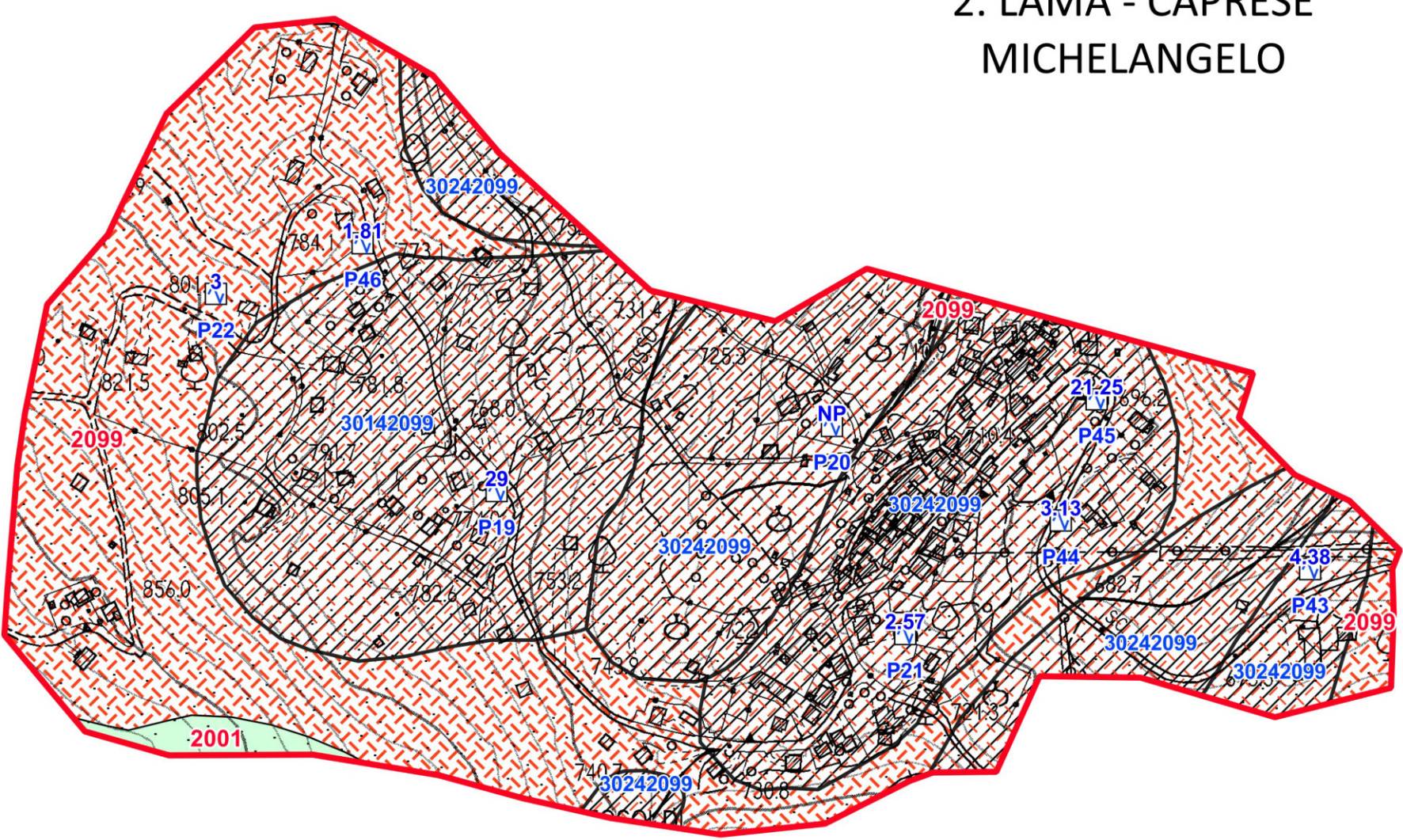

Contributi specialistici
 Ing. Simone GALARDINI - Aspetti idraulici
 Ing. Chiara CHIOSTRINI - Aspetti idraulici
 geol. Leonardo MORETTI - Aspetti geologici e sismici
 geol. Guido MANICOR - collaborazione per gli aspetti geologici e sismici
 dott. Tor. Lorenzo MINI - Aspetti agronomici e forestali
 arch.let. Denis Massimiliano MURIGA - Rischio archeologico
 avv. Luisa GRACILI - Aspetti giuridici

Collaboratori
 Ing. Silvia BERTOCCHI
 geom. Patrizia SODI
 arch. pian. Manuela FONTANIVE
 arch. pian. Alessia NERI

Direttore tecnico
 urb. Raffaele GEROMETTA

Progettazione Urbanistica S.I.T.
 urb. Raffaele GEROMETTA
 arch. Antonio MUGNANI
 arch. Laura TAVANTI

Garante dell'informazione e della partecipazione
 dott. Roberto DOTTORI

Ufficio di Piano
 arch. Maria Luisa SOGNI (Comune di Sansepolcro)
 arch. Gerardo GUADAGNI (Comune di Anghiari)
 geom. Stefano ROMOLINI (Comune di Monterchi)
 geom. Luca LANDUCCIO (Comune di Caprese Michelangelo)

Sindaco
 Mauro CORNICI (Comune di Sansepolcro)
 Alessandro POLCRI (Comune di Anghiari)
 Alfredo ROMANELLI (Comune di Monterchi)
 Claudio BARONI (Comune di Caprese Michelangelo)
Responsabile Unico del Procedimento
 arch. Maria Luisa SOGNI

ANGHIARI • CAPRESE M.I.O. • MONTERCHI • SANSEPOLCRO

PIANO STRUTTURALE INTERCOMUNALE
 Legge Regionale 65/2014

QUADRO CONOSCITIVO
 Comune di Caprese Michelangelo
 Microzonazione sismica di II livello
 Carta delle microzone omogenee in prospettiva sismica

TAV G.08
 Scala 1:5.000