

1. FRAGAIOLO

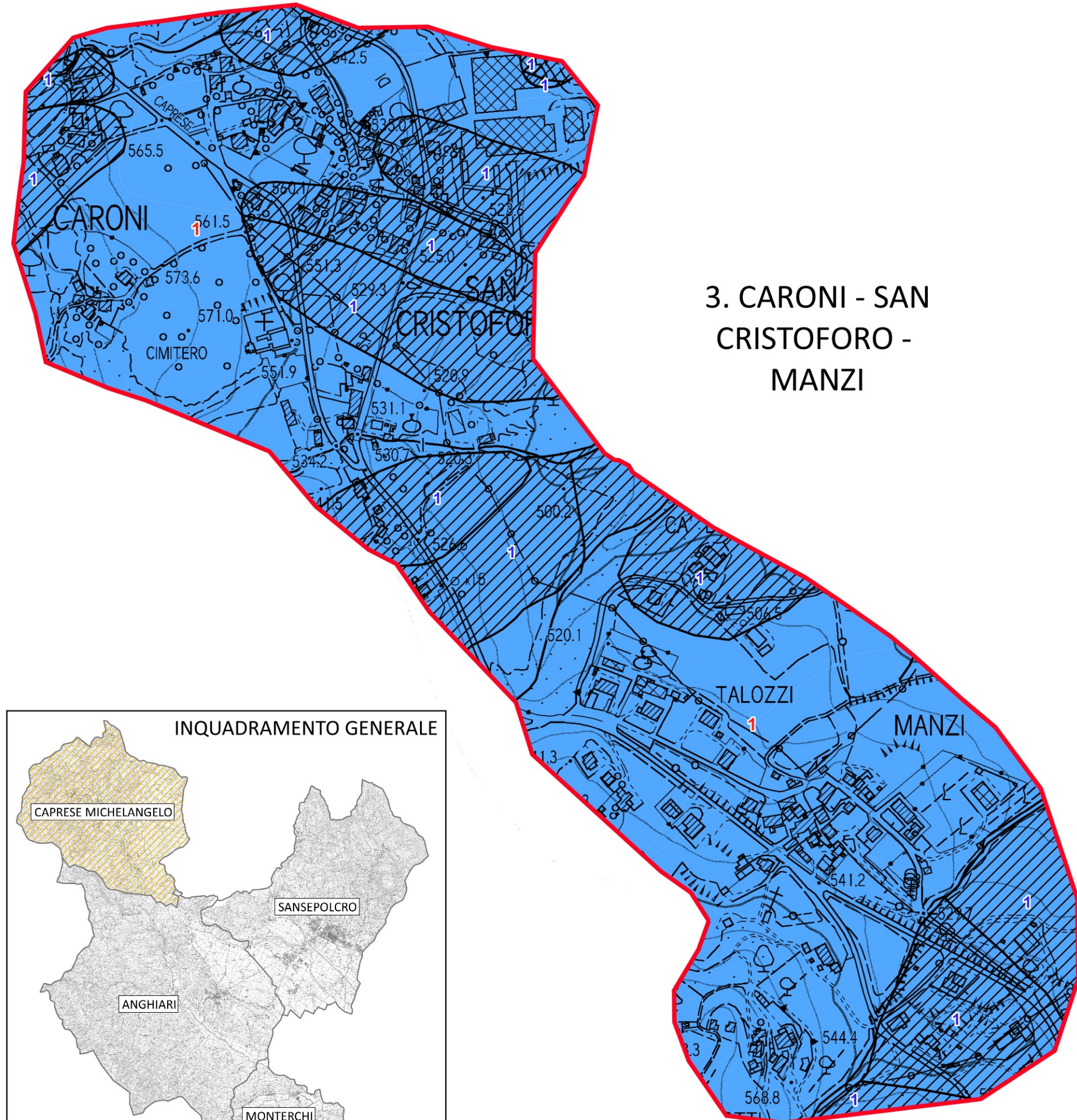

2. LAMA - CAPRESE MICHELANGELO

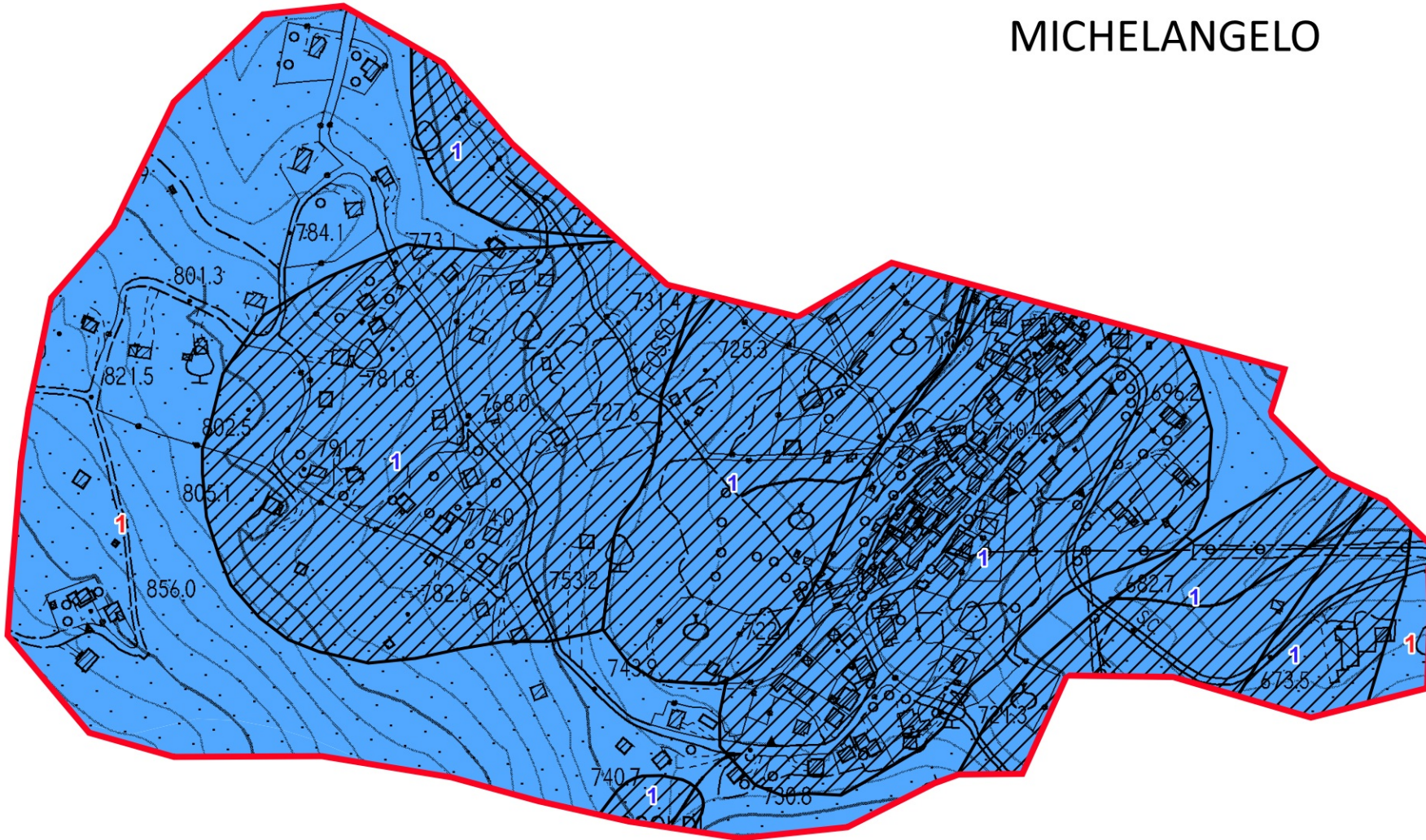

3. CARONI - SAN CRISTOFORO - MANZI



Legenda

Zone stabili suscettibili di amplificazioni locali

FA 0.7 - 1.1 s = 1.0

ZA - Zone di Attenzione per Instabilità di versante

FR

FA 0.7 - 1.1 s = 1.0

FA 0.7 - 1.1 s = 1.1

1.0 Valori di FA 0.7 - 1.1 s (Zone stabili suscettibili di amplificazioni locali)

1.1 Valori di FA 0.7 - 1.1 s (Zone di Attenzione per Instabilità di versante)

— Aree trattate negli studi di Microzonazione Sismica

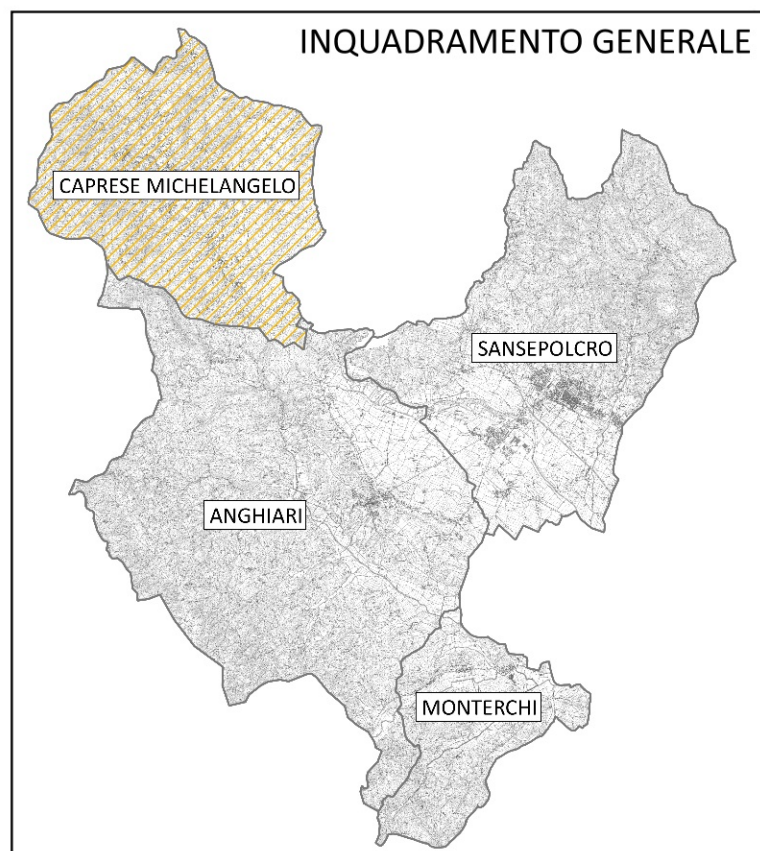

ANGHIARI • CAPRESE M.I.O. • MONTERCHI • SANSEPOLCRO

PIANO STRUTTURALE INTERCOMUNALE
Legge Regionale 65/2014

QUADRO CONOSCITIVO
Comune di Caprese Michelangelo
Microzonazione sismica di II livello
Carta di microzonazione sismica (FA 0.7 - 1.1 s)

Sindaco
Maurizio CORNICI (Comune di Sansepolcro)
Alessandro POLCRI (Comune di Anghiari)
Alfredo ROMANELLI (Comune di Monterchi)
Claudio BARONI (Comune di Caprese Michelangelo)
Responsabile Unico del Procedimento
arch. Maria Luisa SOGNI

Garante dell'informazione e della partecipazione
dot. Roberto DOTTORI
Ufficio di Piano
arch. Maria Luisa SOGNI (Comune di Sansepolcro)
arch. Gerardo GUADAGNI (Comune di Anghiari)
geom. Stefano ROMOLINI (Comune di Monterchi)
geom. Luca LANDUCCI (Comune di Caprese Michelangelo)

Direttore tecnico
urb. Raffaele GERONIMETTA
Progettazione Urbanistica S.I.T.
urb. Raffaele GERONIMETTA
urb. Lisa DE GASPER
arch. Antonio MUGNANI
arch. Laura TAVANTI

Collaboratori
ing. Silvia BERTOCCHI
geom. Patrizia SODI
arch. pian. Manuela FONTANIVE
arch. pian. Alessia NERI
Gruppo di valutazione geologica e sismica
ing. Lisa DE GASPER
dot. Ior. Lorenzo MINI
arch. Denis Massimiliano MURGA
ing. Eleonora LOWENTHAL

Contributi specialistici
ing. Simone GALANDINI
Aspetti idraulici
ing. Chiara CHIOSTRINI
Aspetti idraulici
geom. Leonardo MORETTI
Aspetti geologici e sismici
ing. Giada MIANORI
collaborazione per gli aspetti geologici e sismici
dot. Ior. Lorenzo MINI
Aspetti agronomiche e forestali
arch. Denis Massimiliano MURGA
Rischio archeologico
avv. Luisa GRACCI
Aspetti giuridici

Logo PS 2.1

Logo MATE
D.R.E.A.M. ITALIA

TAV G.09.3
Scala 1:5.000