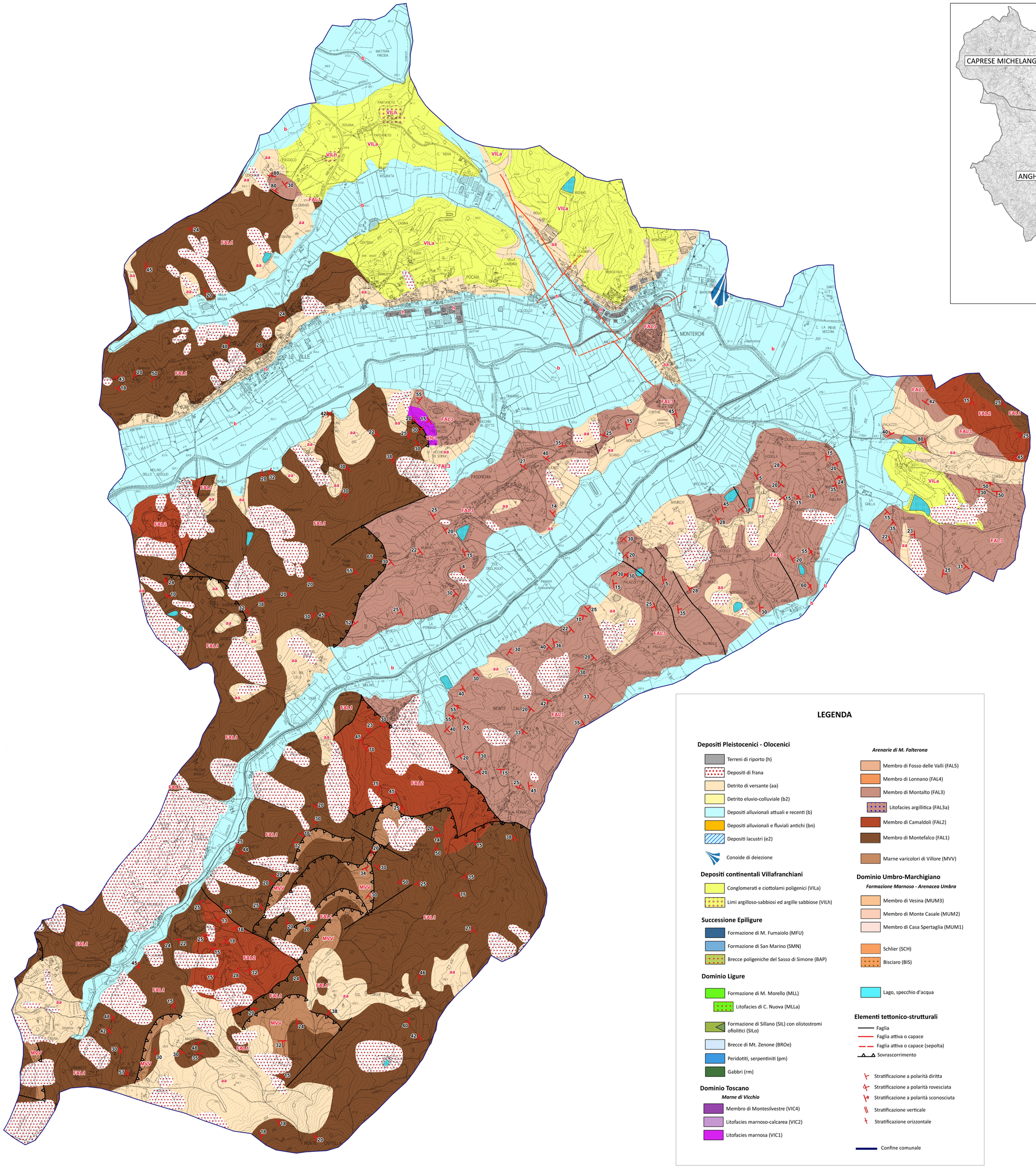

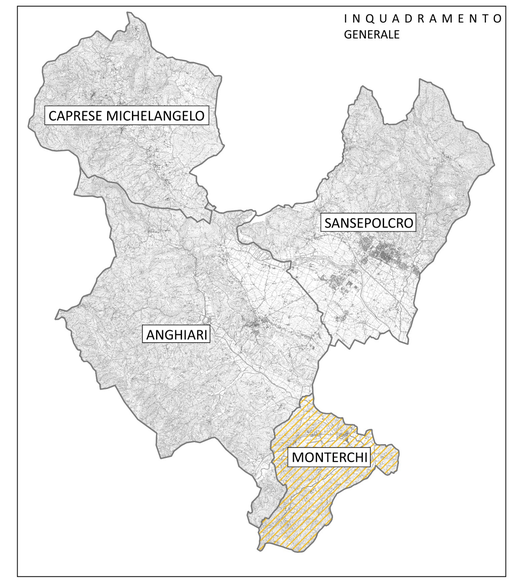

LEGENDA

Depositi Pleistocenici - Olocenici

- Terreni di riporto (h)
- Depositi di frana
- Detrito di versante (aa)
- Detrito eluvio-colluviale (b2)
- Depositi alluvionali attuali e recenti (b)
- Depositi alluvionali e fluviali antichi (bn)
- Depositi lacustri (e2)
- Conoide di deiezione

Depositi continentali Villafranchiani

- Conglomerati e ciottolami poligenici (VILa)
- Limi argilloso-sabbiosi ed argille sabbiose (VILh)

Successione Epiligure

- Formazione di M. Fumaiolo (MFU)
- Formazione di San Marino (SMN)
- Brecce poligeniche del Sasso di Simone (BAP)

Dominio Ligure

- Formazione di M. Morello (MLL)
- Litofacies di C. Nuova (MLLa)
- Formazione di Sillano (SIL) con olistostromi ofiolitici (SILo)
- Brecce di Mt. Zenone (BROe)
- Peridotiti, serpentiniti (pm)
- Gabbri (rm)

Dominio Toscano

Marne di Vicchio

- Membro di Montesilvestre (VIC4)
- Litofacies marnoso-calcarea (VIC2)
- Litofacies marnosa (VIC1)

Arenarie di M. Falterona

- Membro di Fosso delle Valli (FAL5)
- Membro di Lonnano (FAL4)
- Membro di Montalto (FAL3)
- Litofacies argillitica (FAL3a)
- Membro di Camaldoli (FAL2)
- Membro di Montefalco (FAL1)
- Marne varicolori di Villore (MVV)

Dominio Umbro-Marchigiano

Formazione Marnoso - Arenacea Umbra

- Membro di Vesina (MUM3)
- Membro di Monte Casale (MUM2)
- Membro di Casa Spertaglia (MUM1)
- Schlier (SCH)
- Bisciaro (BIS)
- Lago, specchio d'acqua

Elementi tettonico-strutturali

- Faglia
- Faglia attiva o capace
- Faglia attiva o capace (sepolta)
- Sovrascorrimento
- Stratificazione a polarità diritta
- Stratificazione a polarità rovesciata
- Stratificazione a polarità sconosciuta
- Stratificazione verticale
- Stratificazione orizzontale
- Confine comunale

Contributi specialistici
archeol. Demis Massimiliano MURGIA *Aspetti archeologici*
Chimera Heritage Consultants SRLS
archeol. Silvia CIPRIANI *Aspetti archeologici*
archeol. arch. Andrea CAPECCCHI *Aspetti archeologici*
avv. Luisa GRADLI *Aspetti giuridici*

Contributi specialistici
ing. Simone GALARDINI *Aspetti idraulici*
ing. Chiara CHIOSTRINI *Aspetti idraulici*
geol. Leonardo MORETTI *Aspetti geologici e sismici*
geol. Gaddo MANNORI *Aspetti geologici e sismici*
dott. for. Lorenzo MINI *Aspetti agronomici e forestali*

Collaboratori
geom. Patrizia SODI
urb. Martina FRANCO
URB. Lorenza CONTALDI

Gruppo di valutazione
ing. Elettra LOVENTHAL

Direttore Tecnico
urb. Raffaele GEROMETTA

Progettazione Urbanistica
urb. Raffaele GEROMETTA
arch. Antonio MUGNAI
arch. Laura TAVANTI

Garante dell'Informazione e della Partecipazione
dott. Roberto DOTTORI

Ufficio di Piano
arch. Massimiliano BAQUE' (Comune di Sansepolcro)
arch. Riccardo BUTTERI (Comune di Anghiari)
geom. Stefano ROMOLINI (Comune di Monterchi)
geom. Luca LANDUCCI (Comune di Caprese Michelangelo)

Sindaco
Fabrizio INNOCENTI (Comune di Sansepolcro)
Alessandro POLCRI (Comune di Anghiari)
Alfredo ROMANELLI (Comune di Monterchi)
Marida BROGIALLI (Comune di Caprese Michelangelo)

Responsabile Unico del Procedimento
arch. Massimiliano BAQUE'

ANGHIARI•CAPRESE M.LO•MONTERCHI•SANSEPOLCRO

PIANO STRUTTURALE INTERCOMUNALE
Legge Regionale 65/2014

QUADRO CONOSCITIVO
Comune di Monterchi
Carta Geologica

TAV G.01

Scala 1:10.000