PIANTA PIANO TERRA

SCALA 1:100

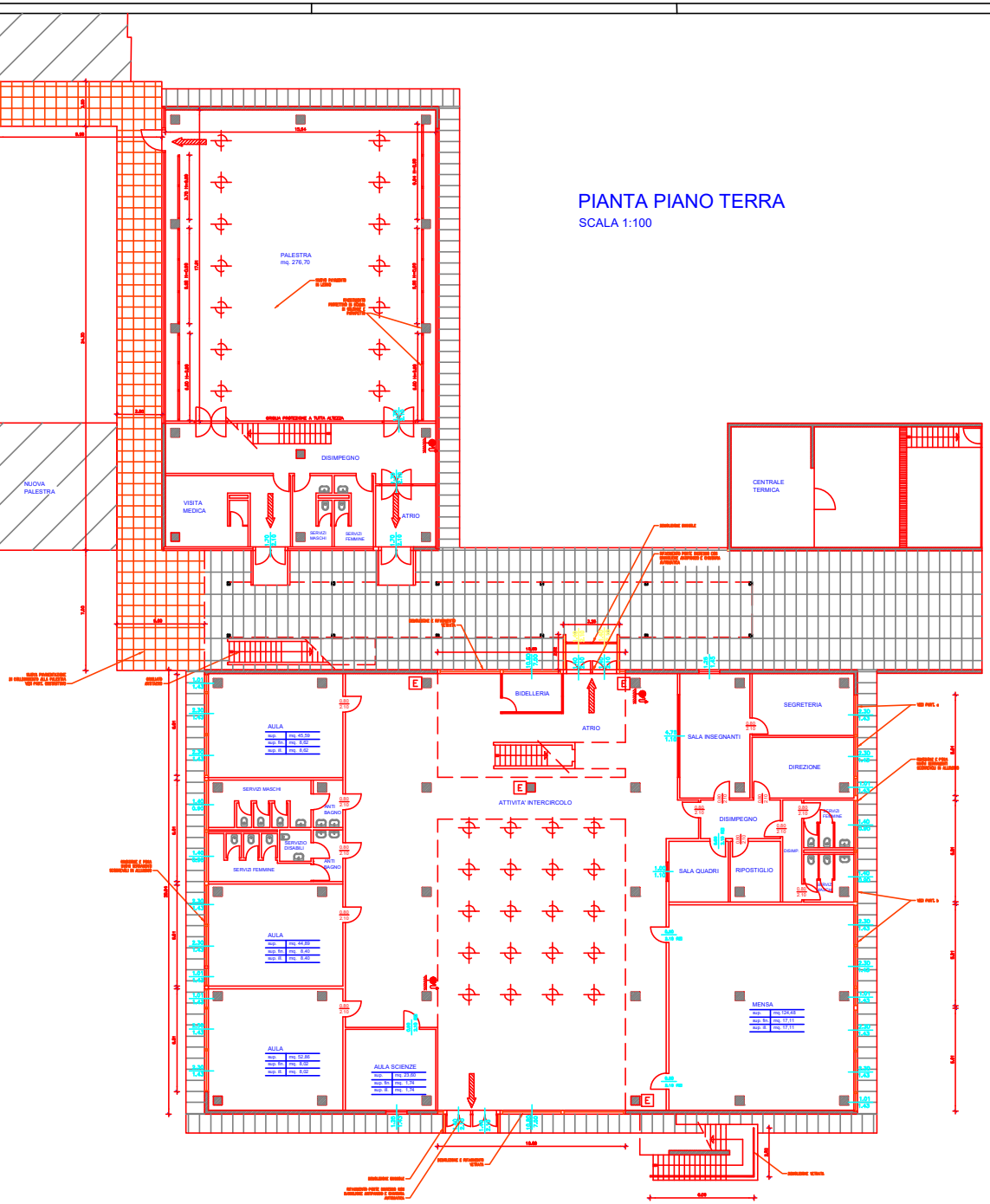

LEGENDA :

- Percorso d'uscita orizzontale
- Percorso d'uscita verso il basso
- Percorso d'uscita verso l'alto
- Lampada di emergenza
- Lampada di emergenza con cartello indicante "uscita di sicurezza"
- Estintore portatile a polvere Kg. 12
- Idrante a muro con tubazione flessibile e lancia
- Zona abilitata al pubblico

progettazione

architetto
Mario Magrin
via Cavour 33 - 33097 Spilimbergo (Pn) tel. 0427/3414
c.f. MGRMRN63S19L347F - p. iv.a. 01223280936

committente

AMMINISTRAZIONE COMUNALE SAN QUIRINO

localizzazione

Provincia di Pordenone
Comune di San Quirino
Località Capoluogo

data e scala

Data:
Scala: 1:100

lavoro

Progetto manutenzione straordinaria della "scuola media e annessa palestra"

tavola nr.

02 PIANTA PIANO TERRA

rif.archivio

Disegnatore:
File:
draw:

timbro e firma

Il R.U.P.:
Il progettista :

fase

- PROGETTO PRELIMINARE
- PROGETTO DEFINITIVO
- PROGETTO ESECUTIVO

A TERMINI DI LEGGE RISERVIAMO LA PROPRIETA' DI QUESTO DISEGNO CON DIVIETO DI RIPRODURLO SENZA NOSTRA AUTORIZZAZIONE