

Arch. L. ZANOLLI - Geom. S. ZORZIN  
STUDIO TECNICO ASSOCIATO  
VILLAFRANCA DI VR VIA NAPOLEONE 3° 6  
TEL. 045/790.1002 - FAX 045/7901398

CORTE N°

2

COMUNE DI NOGAROLE ROCCA

CORTE : CAZZANO

DOCUMENTAZIONE FOTOGRAFICA

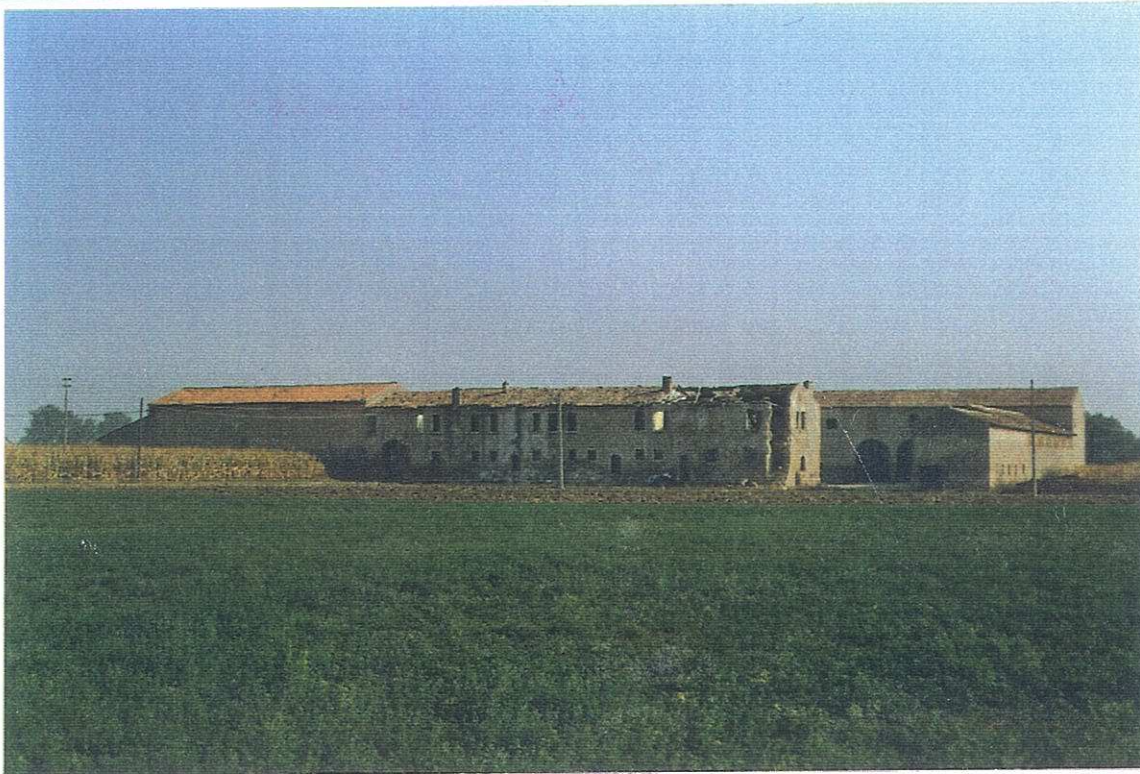

1) - COROGRAFIA - SCALA 1:25.000:

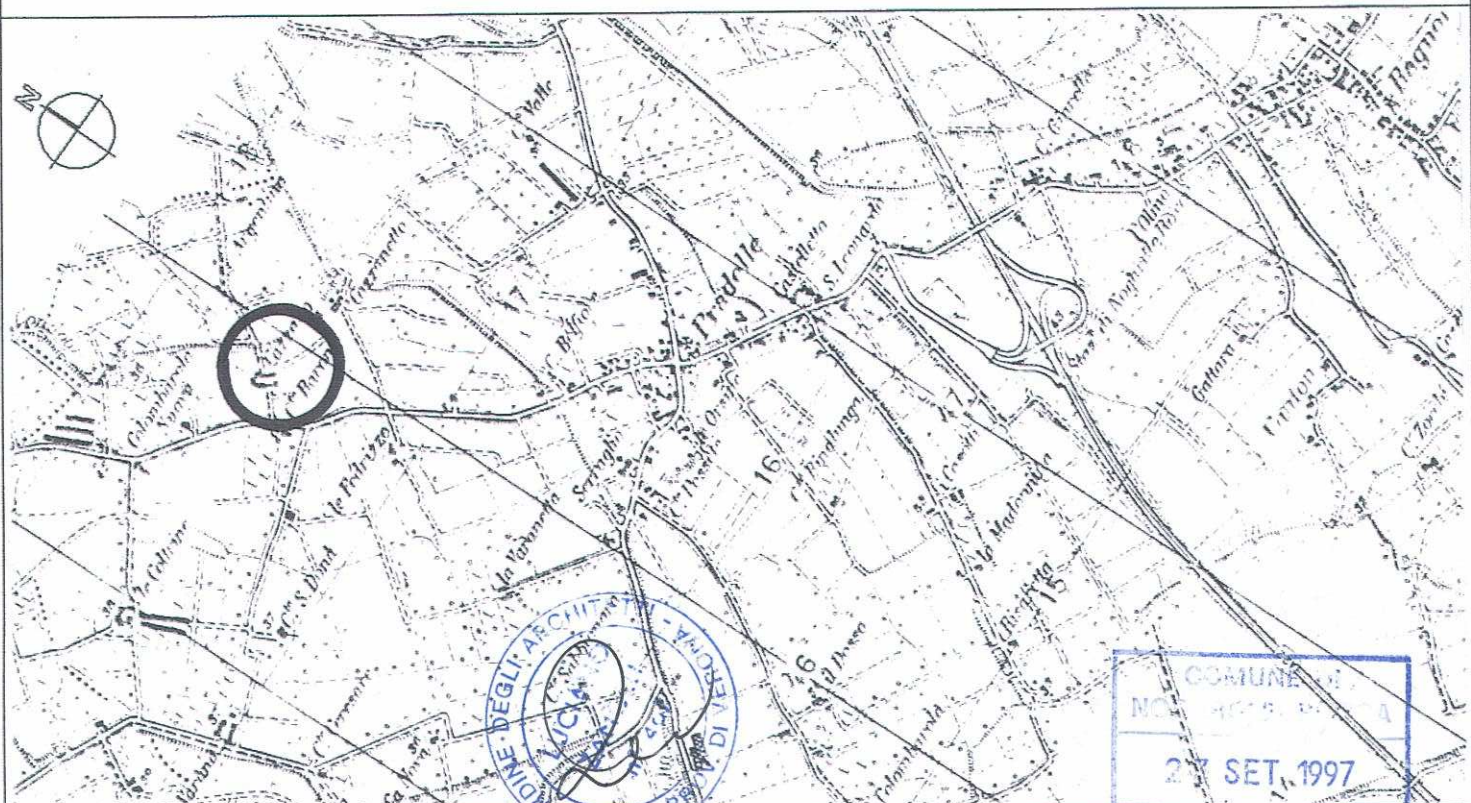

Allegato ..... alla deliberazione della

Giunta Comunale  
Consiglio Comunale N° ..... del .....

5697

Arch. L. ZANOLLI - Geom. S. ZORZIN  
STUDIO TECNICO ASSOCIATO  
VILLAFRANCA DI VR VIA NAPOLEONE 3° 6  
TEL. 045/790.1002 - FAX 045/7901398

CORTE N°

2

COMUNE DI NOGAROLE ROCCA

CORTE : CAZZANO

2) - CATASTO AUSTRO-UNGARICO - SCALA 1:2000

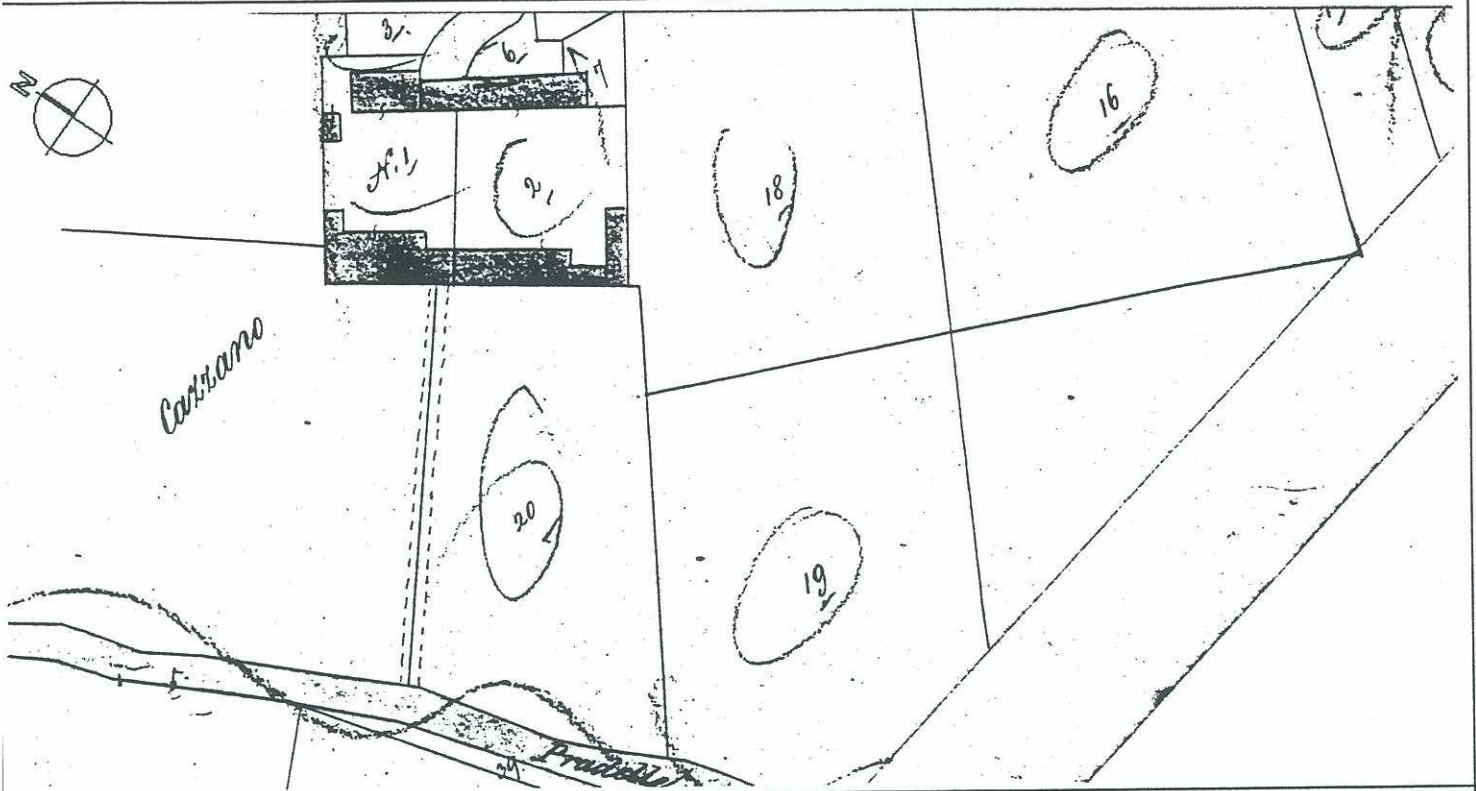

3) - CATASTO ATTUALE - SCALA 1:2000

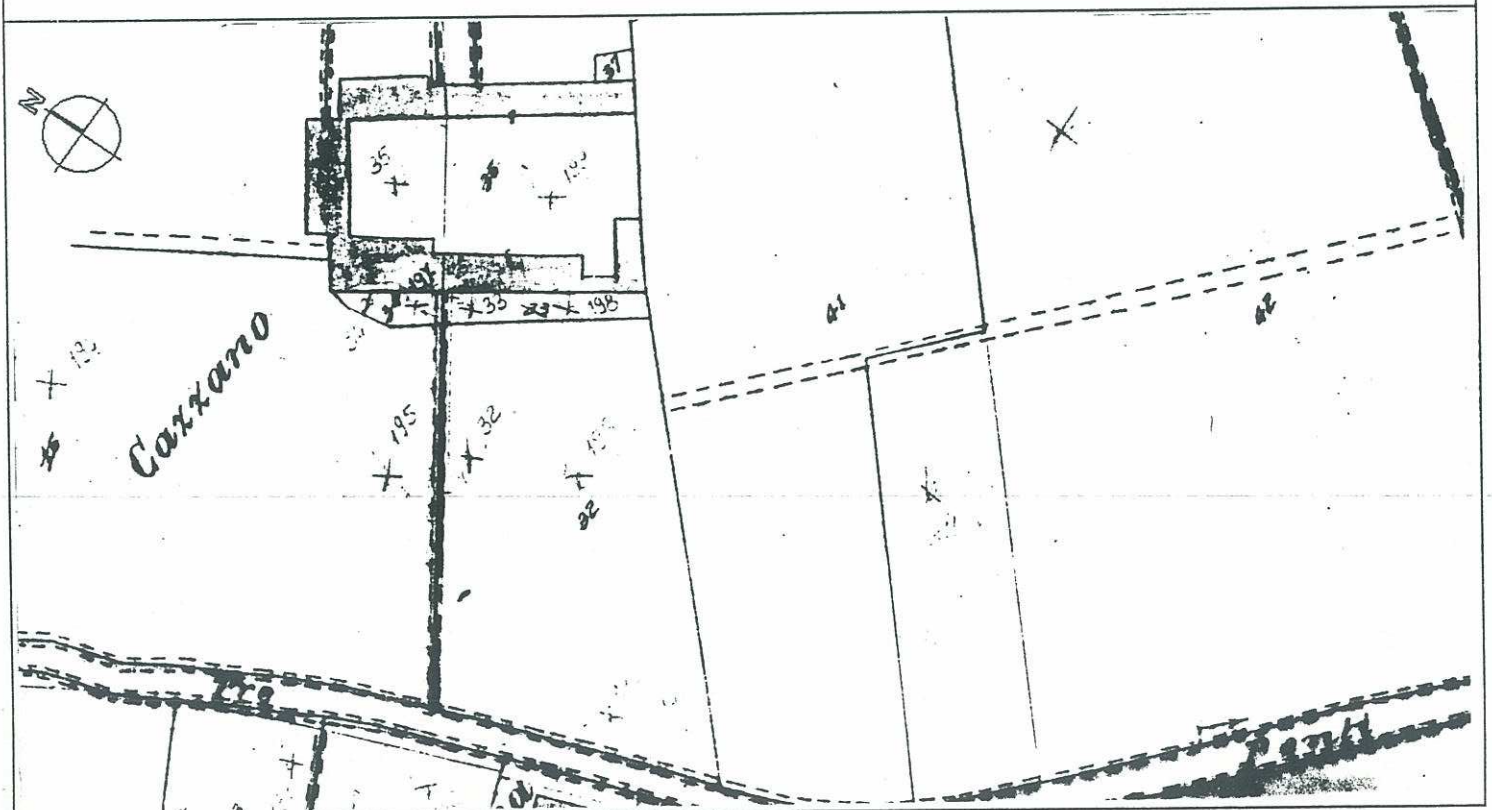

Arch. L. ZANOLLI - Geom. S. ZORZIN  
STUDIO TECNICO ASSOCIATO  
VILLAFRANCA DI VR VIA NAPOLEONE 3° 6  
TEL. 045/790.1002 - FAX 045/7901398

CORTE N°

2

COMUNE DI NOGAROLE ROCCA

CORTE : CAZZANO

4) - RILIEVO TOPOGRAFICO - SCALA 1:2000

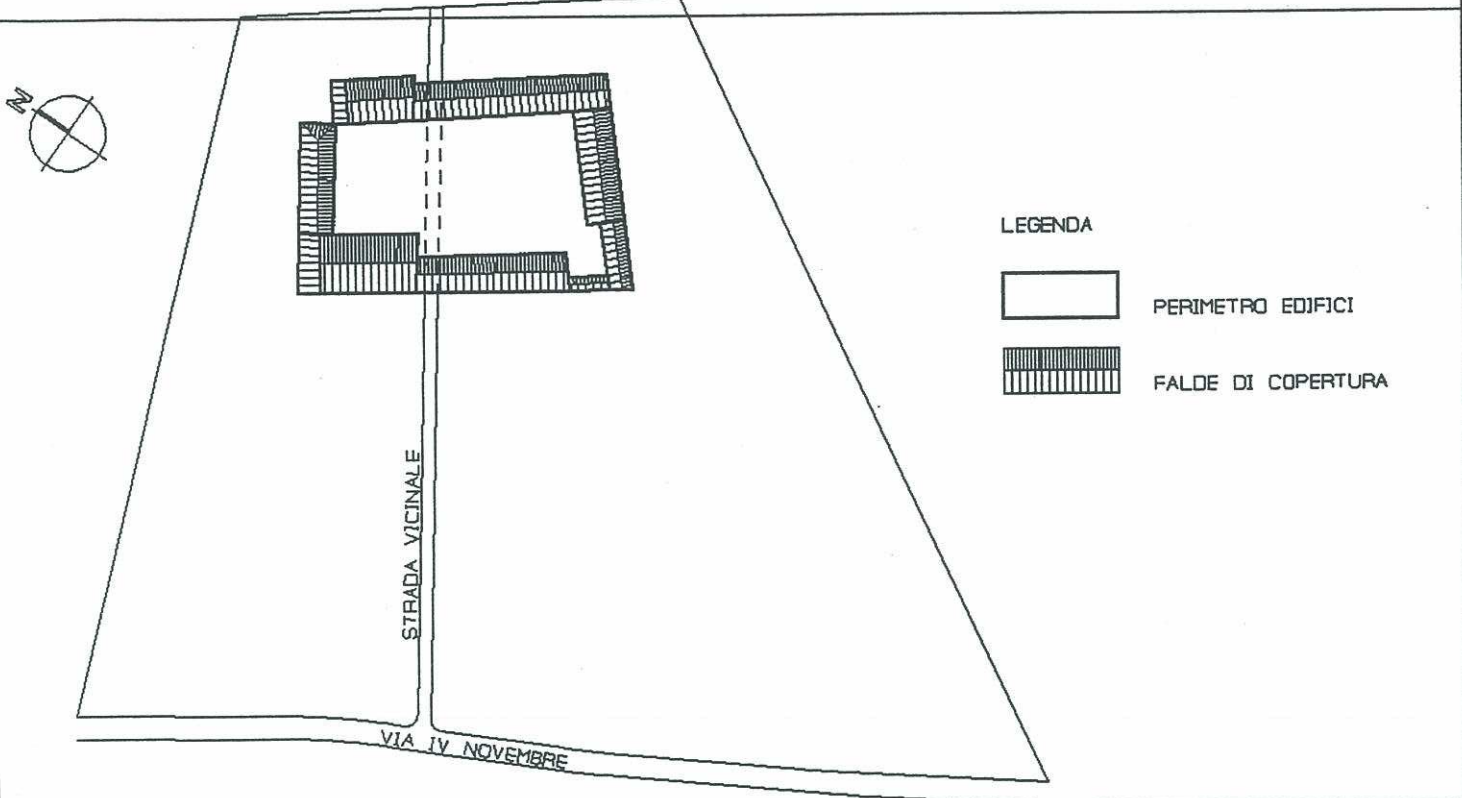

LEGENDA



PERIMETRO EDIFICI



FALDE DI COPERTURA

5) - ESTRATTO DI P.R.G. - SCALA 1:5000

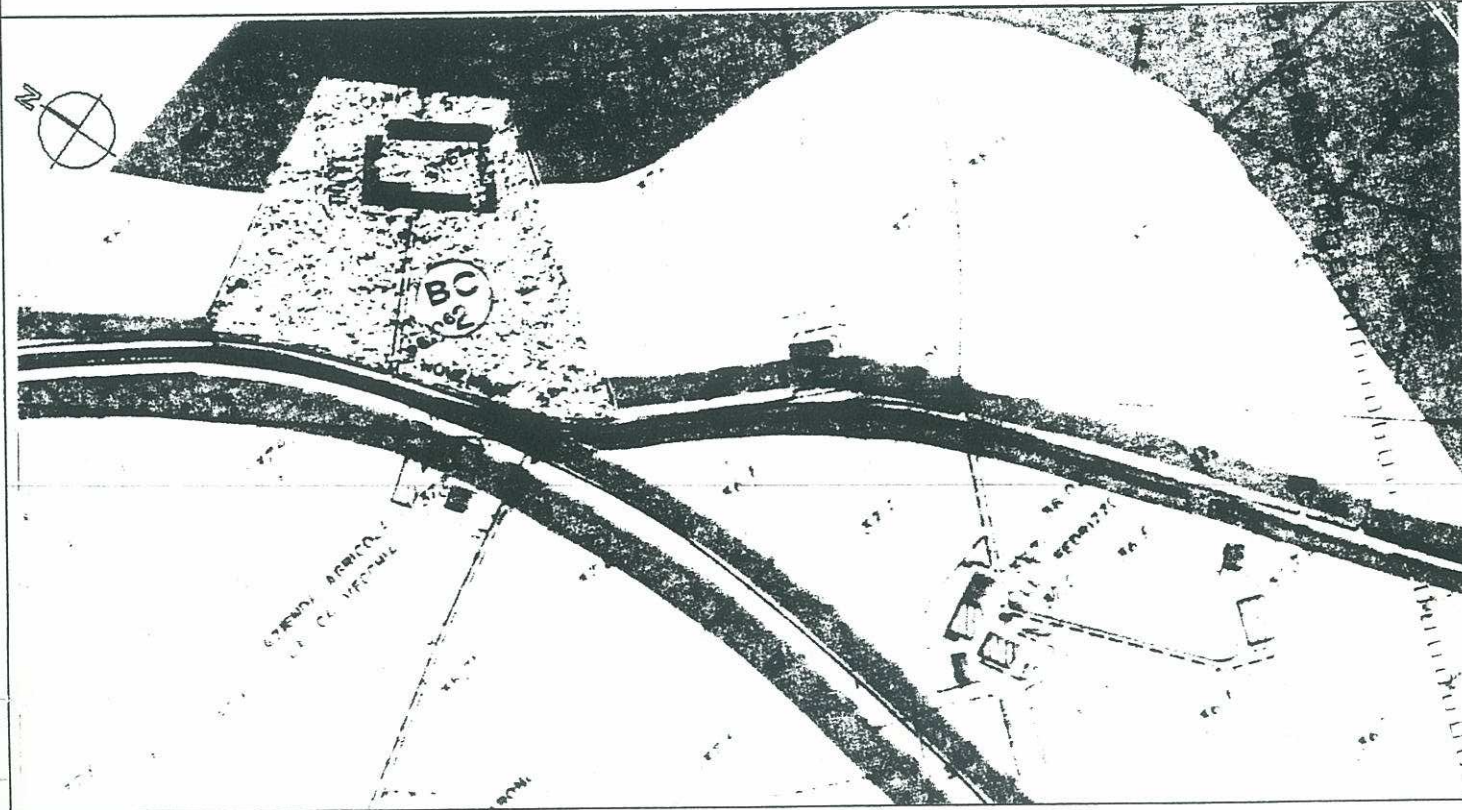

6) - CLASSE DI ETA' DEGLI EDIFICI - SCALA 1:2000

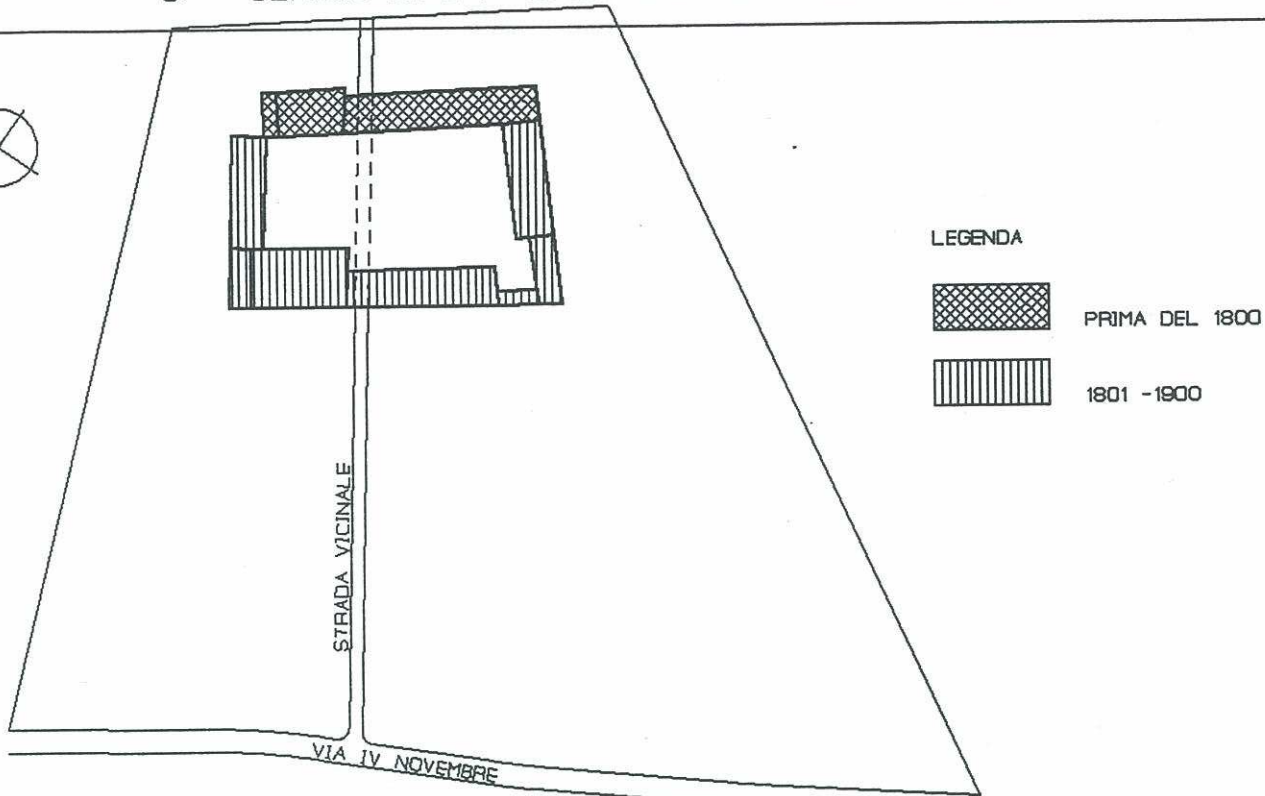

7) - DESTINAZIONE D'USO ATTUALE - SCALA 1:2000

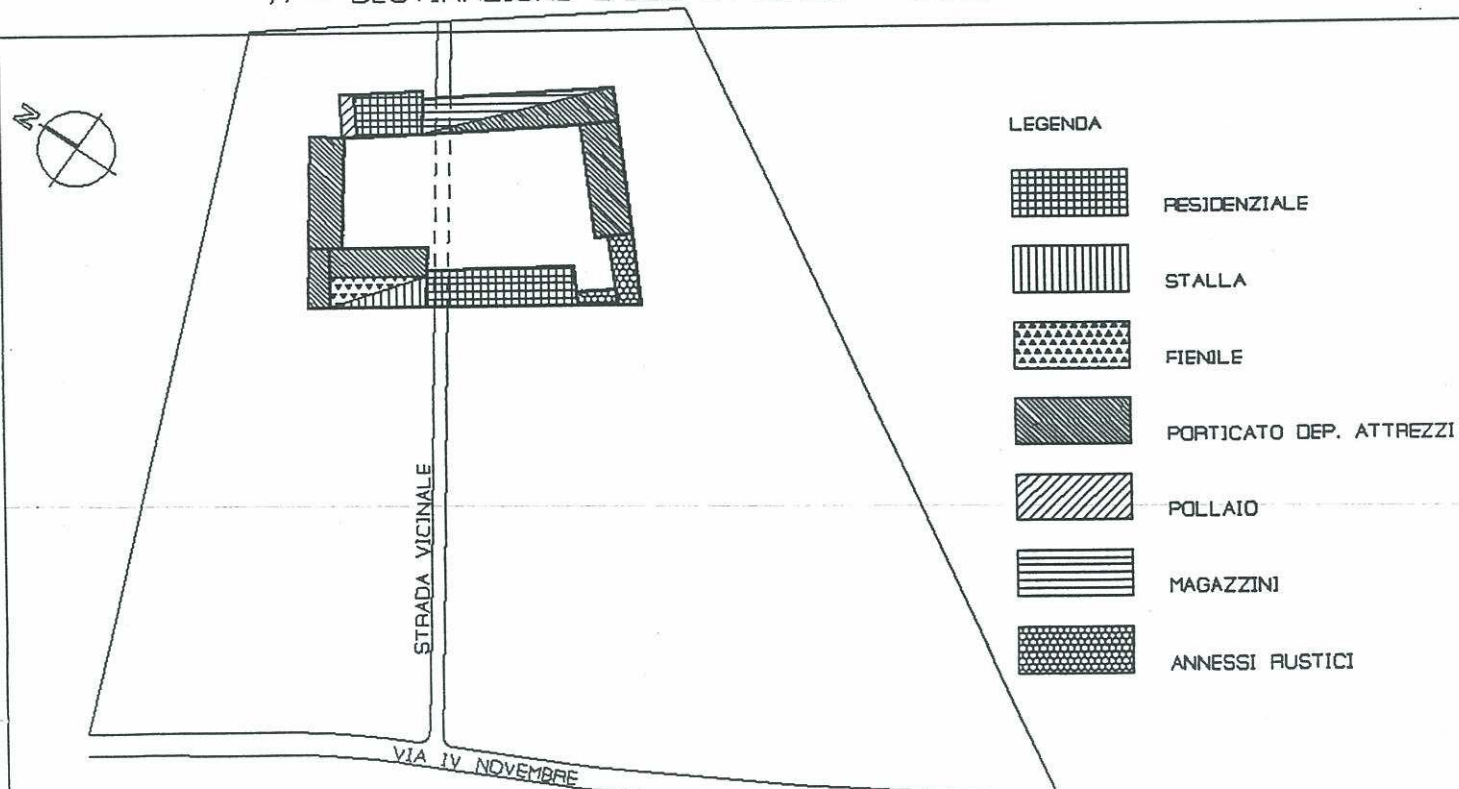

Arch. L. ZANOLLI - Geom. S. ZORZIN  
STUDIO TECNICO ASSOCIATO  
VILLAFRANCA DI VR VIA NAPOLEONE 3° 6  
TEL. 045/790.1002 - FAX 045/7901398

CORTE N°

2

COMUNE DI NOGAROLE ROCCA

CORTE : CAZZANO

8) - NUMERO DEI PIANI DEGLI EDIFICI RESIDENZIALI- SCALA 1:2000

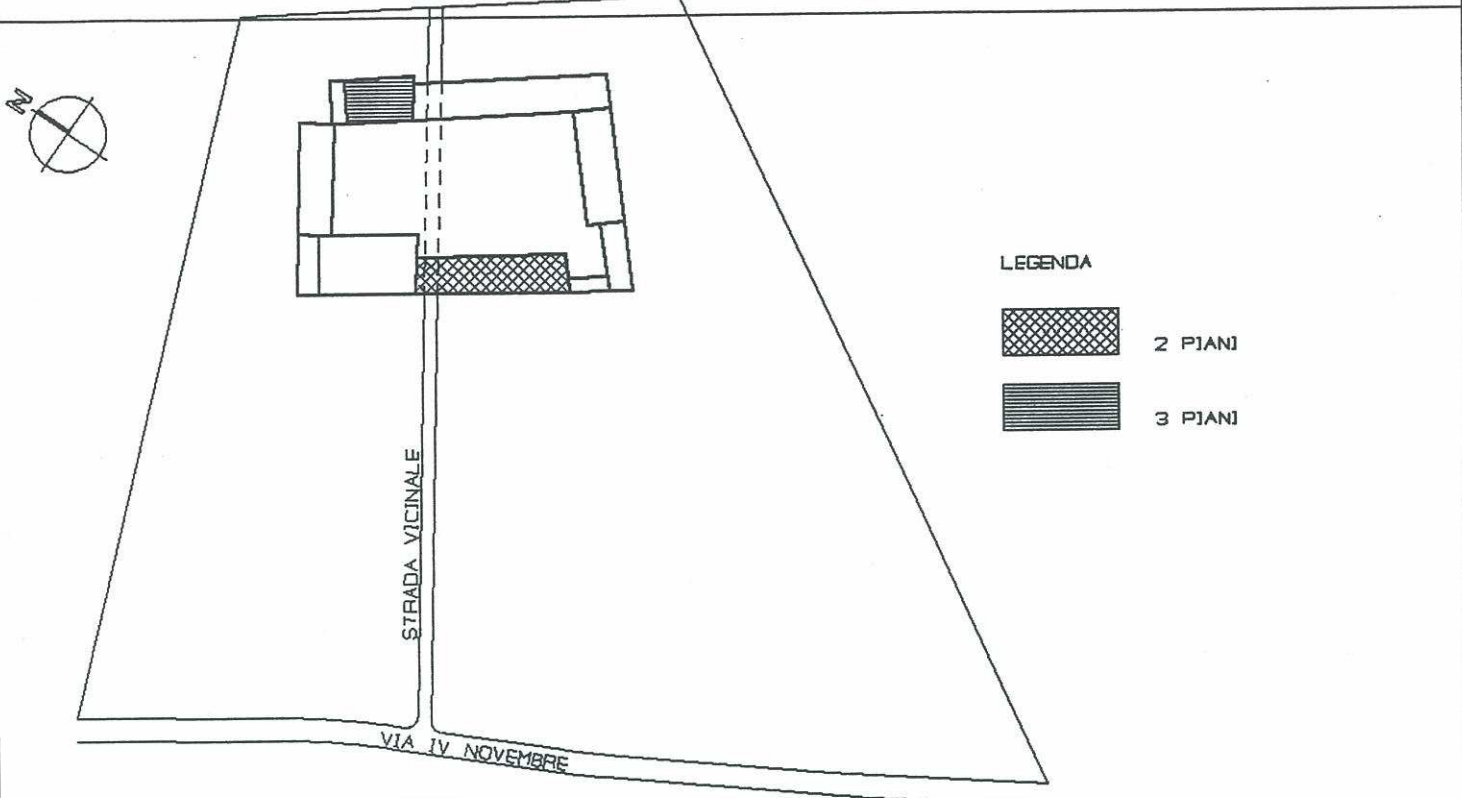

9) - NUMERO DEI PIANI DEGLI EDIFICI NON RESIDENZIALI - SCALA 1:2000

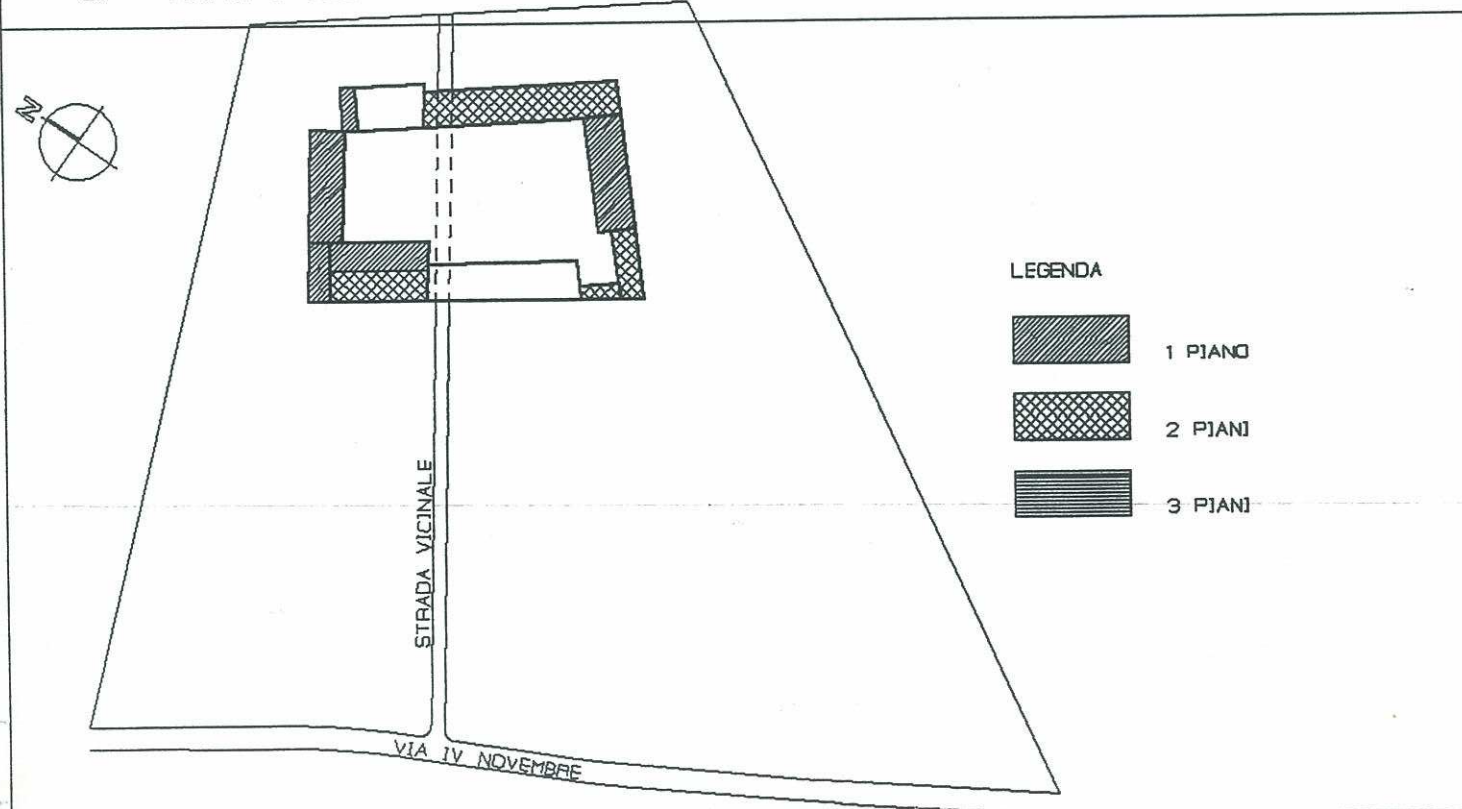

Arch. L. ZANOLLI - Geom. S. ZORZIN  
STUDIO TECNICO ASSOCIATO  
VILLAFRANCA DI VR VIA NAPOLEONE 3° 6  
TEL. 045/790.1002 - FAX 045/7901398

CORTE N°

2

COMUNE DI NOGAROLE ROCCA

CORTE : CAZZANO

10) - STATO DI CONSERVAZIONE DEGLI EDIFICI - SCALA 1:2000

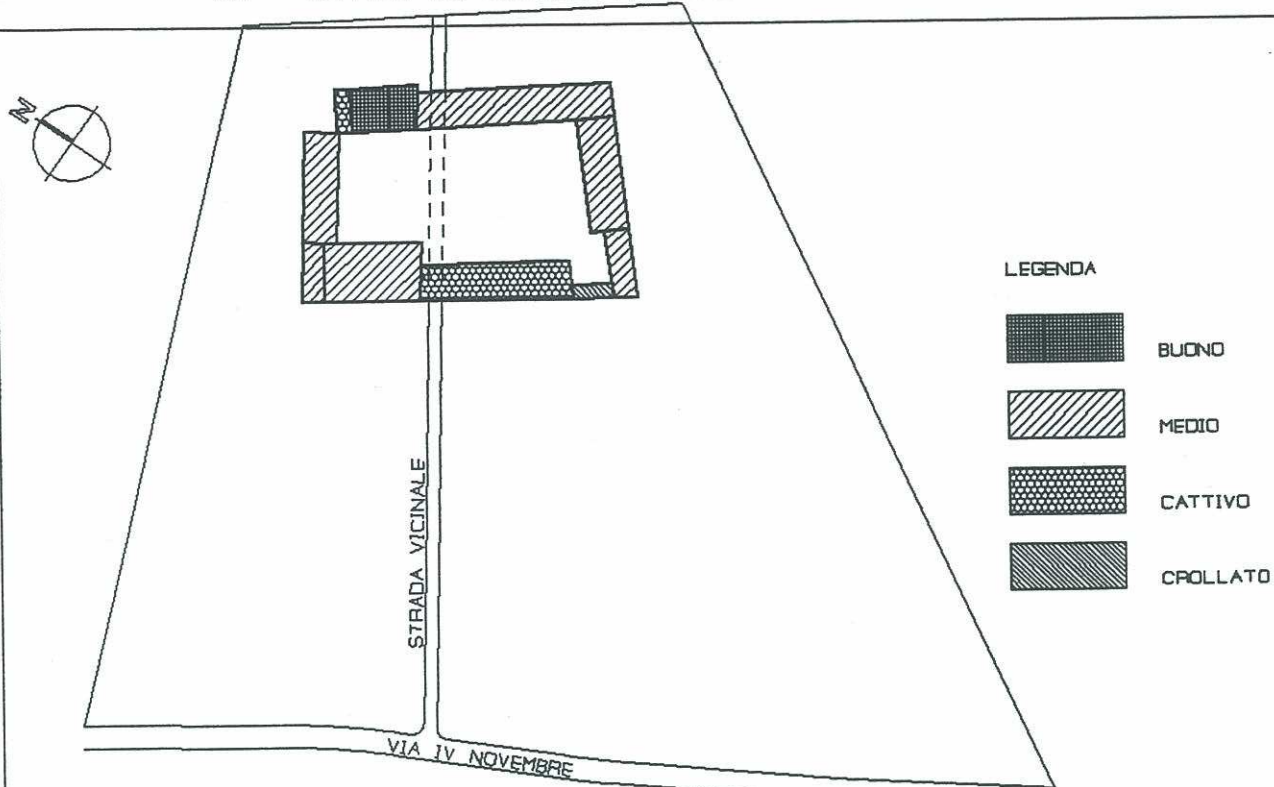

11) - TIPOLOGIA DEGLI EDIFICI RESIDENZIALI - SCALA 1:2000

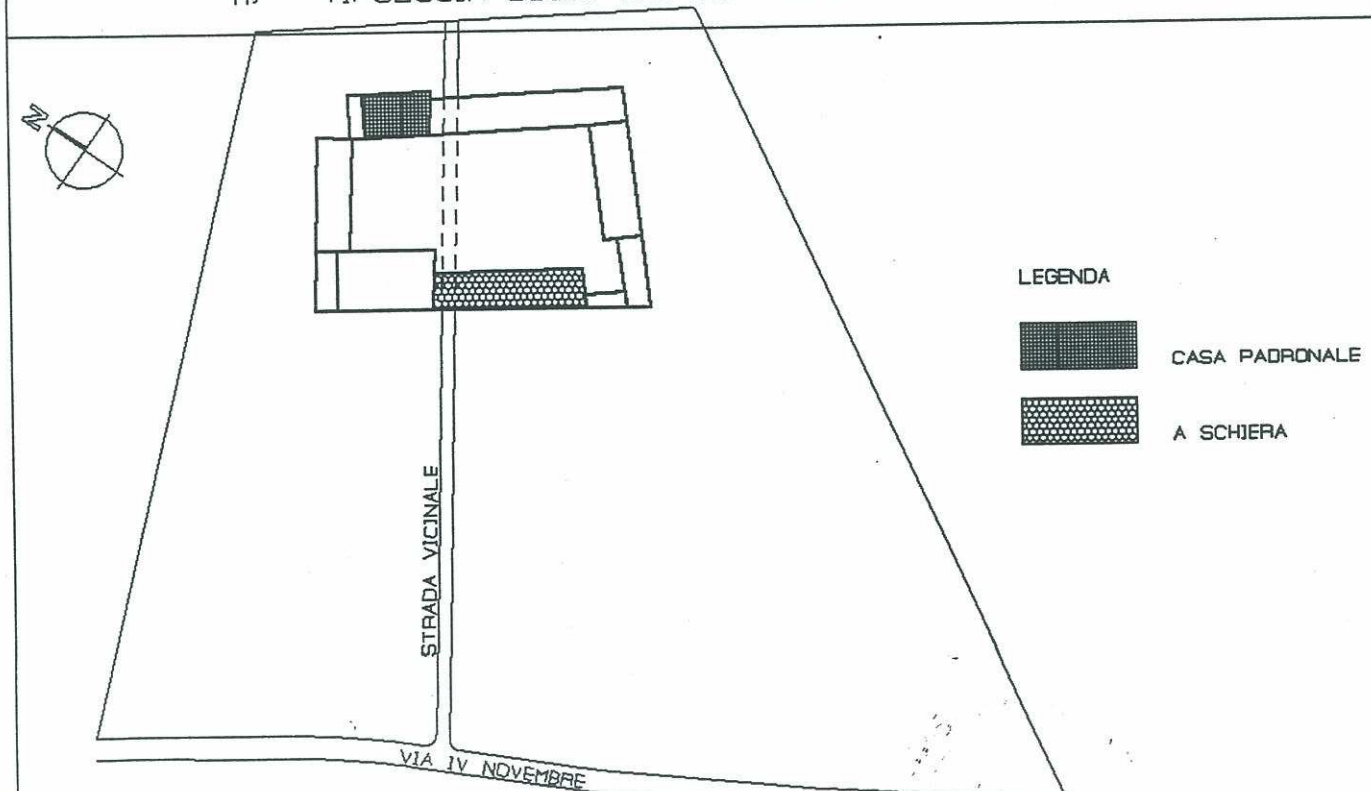

Arch. L. ZANOLLI - Geom. S. ZORZIN  
STUDIO TECNICO ASSOCIATO  
VILLAFRANCA DI VR VIA NAPOLEONE 3° 6  
TEL. 045/790.1002 - FAX 045/7901398

CORTE N°

2

COMUNE DI NOGAROLE ROCCA

CORTE : CAZZANO

12) - NUMERO DEGLI ALLOGGI - SCALA 1:2000

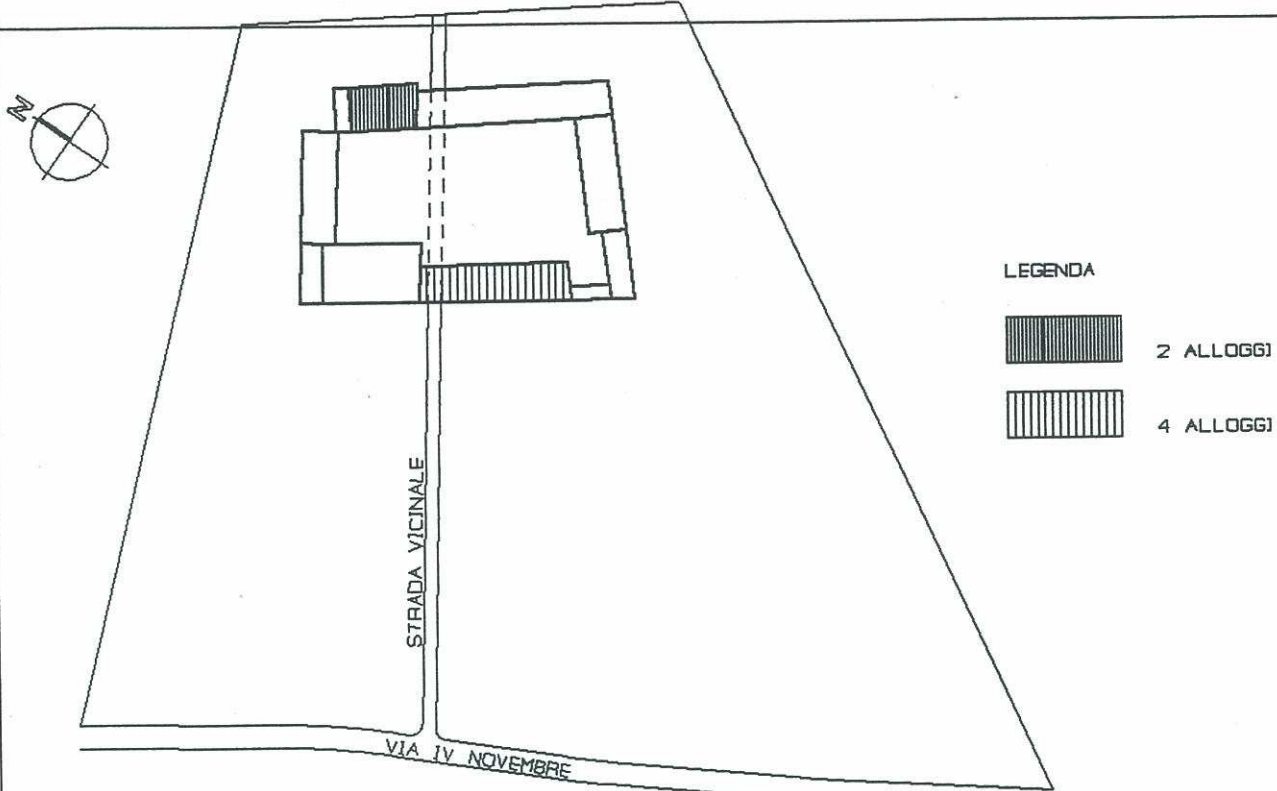

13) - NUMERO DELLE FAMIGLIE - SCALA 1:2000

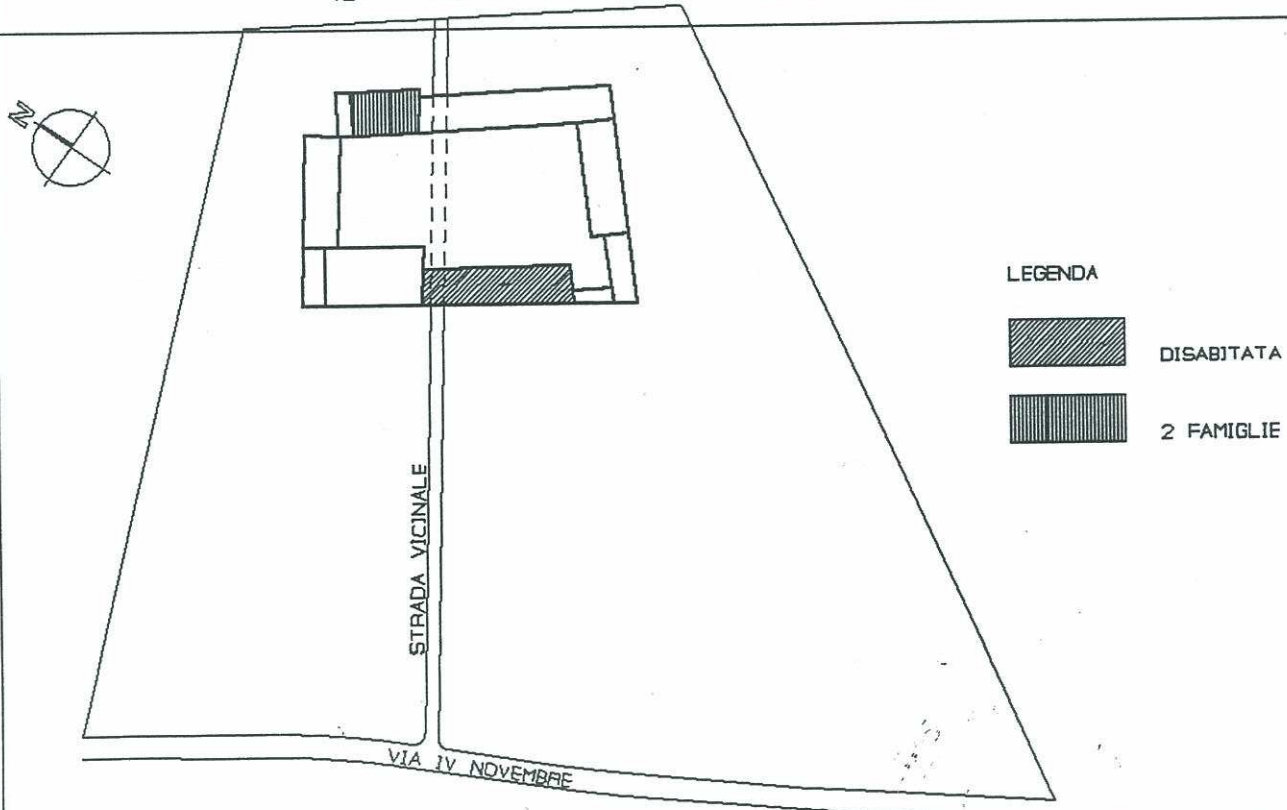

Arch. L. ZANOLLI - Geom. S. ZORZIN  
STUDIO TECNICO ASSOCIATO  
VILLAFRANCA DI VR VIA NAPOLEONE 3° 6  
TEL. 045/790.1002 - FAX 045/7901398

CORTE N°

2

COMUNE DI NOGAROLE ROCCA

CORTE : CAZZANO

14) - NUMERO DEI VANI - SCALA 1:2000

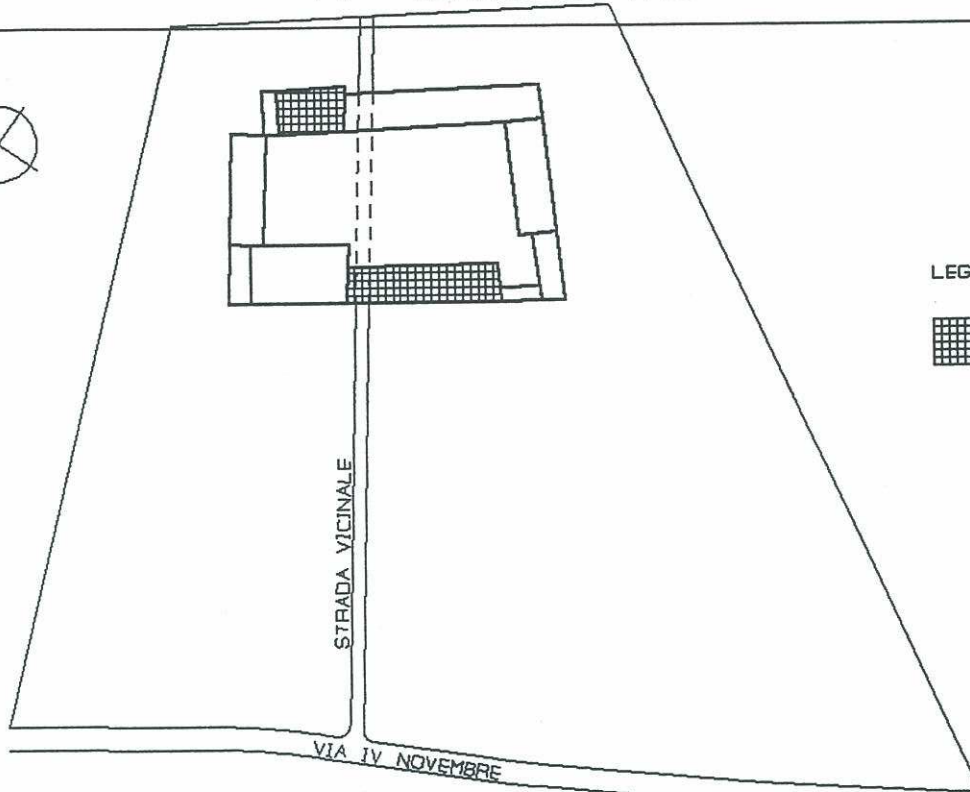

LEGENDA

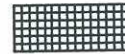

OLTRE 10 VANI

15) - NUMERO DEGLI ABITANTI - SCALA 1:2000

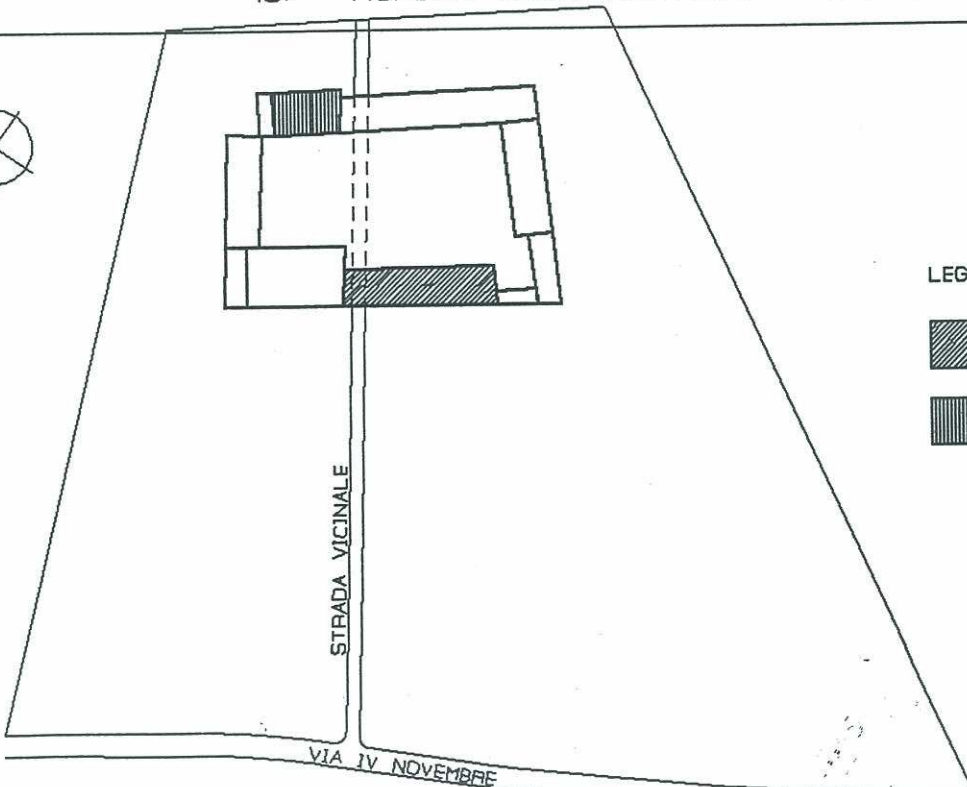

LEGENDA



DISABITATA



5 ABITANTI

Arch. L. ZANOLLI - Geom. S. ZORZIN  
 STUDIO TECNICO ASSOCIATO  
 VILLAFRANCA DI VR VIA NAPOLEDNE 3° 6  
 TEL. 045/790.1002 - FAX 045/7901398

CORTE N°

2

COMUNE DI NOGAROLE ROCCA

CORTE : CAZZANO

16) - NUMERO DELLE SCHEDE - SCALA 1:2000

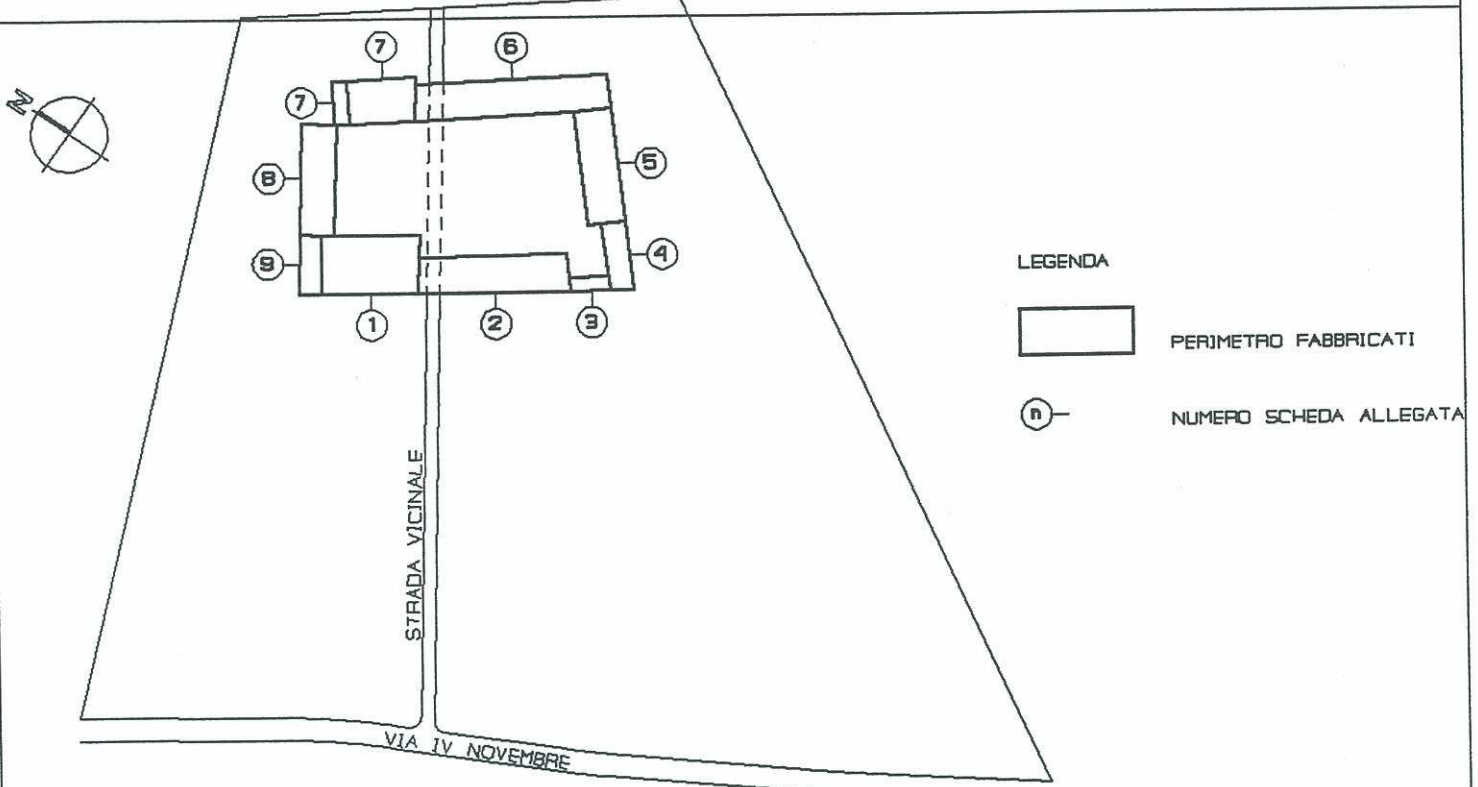

17) - INDICI STEREOMETRICI

ALLOGGI:				RUSTICI:	3
occupati	2			STALLE:	1
non occupati	4			MAGAZZINI:	2
totale	6			GARAGES:	0
FAMIGLIE:	2			TETTOJE E BARACCHE:	5
VANI:				ARTIGIANATO DI PRODUZIONE:	0
occupati	49			ARTIGIANATO DI SERVIZIO:	0
non occupati	0			ATTIVITA' COMMERCIALE:	0
totale	49			BAR:	0
ABITANTI:	5			PIZZERIE:	0
SUP. AMBITO:	MQ. 35.856			RISTORANTI:	0
SUP. COPERTA:	MQ. 2.307			UFFICI PRIVATI:	0
VOLUME RESIDENZIALE:	MC. 4.219			STUDI PROFESSIONALI:	0
VOLUME TOTALE:	MC. 14.789			SEDE DI ENTI ED ASSOCIAZIONI:	0

Arch. L. ZANOLLI - Geom. S. ZORZIN  
STUDIO TECNICO ASSOCIATO  
VILLAFRANCA DI VR VIA NAPOLEONE 3° 6  
TEL. 045/790.1002 - FAX 045/7901398

CORTE N°

2

COMUNE DI NOGAROLE ROCCA

CORTE : CAZZANO

18) - RELAZIONE

- PARZIALMENTE FUNZIONALE ALLA CONDUZIONE DEL FONDO

LA CORTE COMPARE IN FORMA QUASI COMPLETA AL CATASTO AUSTRIACO  
L'INTERO IMMOBILE HA SUBITO NEL TEMPO DELLE VARIAZIONI CHE SI  
CHE SI POSSONO CONSIDERARE NON INCIDENTI SULLA COSTITUZIONE  
TIPO-MORFOLOGICA DELL'INSEDIAMENTO ORIGINALE E PERTANTO  
APPARE SOSTANZIALMENTE INTEGRA E BEN CONSERVATA.  
LO STESSO NON SI PUO' AFFERMARE PER L'ASPETTO DEL MANTENIMENTO  
FISICO-STRUTTURALE PRESENTANDO PARTI CROLLATE E PARTI PERICOLANTI.  
NEL SUO INSIEME, L'IMMOBILE SI PRESENTA COME UNO DEI MIGLIORI ESEMPI  
DI CORTE CHIUSA ATTRAVERSATA DA STRADA VICINALE COLLEGANTE LA CAMPAGNA  
GLI ELEMENTI CHE MAGGIORMENTE SONO ANDATI IN DISUSO SONO I  
VECCHI PORTICI ED I MAGAZZINI NON PIU' FUNZIONALI AI MODERNI  
CRITERI DI CONDUZIONE DEL FONDO AGRICOLO, E LA QUASI TOTALITA'  
DELLE RESIDENZE.

Arch. L. ZANOLLI - Geom. S. ZORZIN  
 STUDIO TECNICO ASSOCIATO  
 VILLAFRANCA DI VR VIA NAPOLEONE 3° 6  
 TEL. 045/790.1002 - FAX 045/7901398

CORTE N°

2

COMUNE DI NOGAROLE ROCCA

CORTE : **CAZZANO**

19) - GRADO DI PROTEZIONE DEGLI EDIFICI - SCALA 1:2000

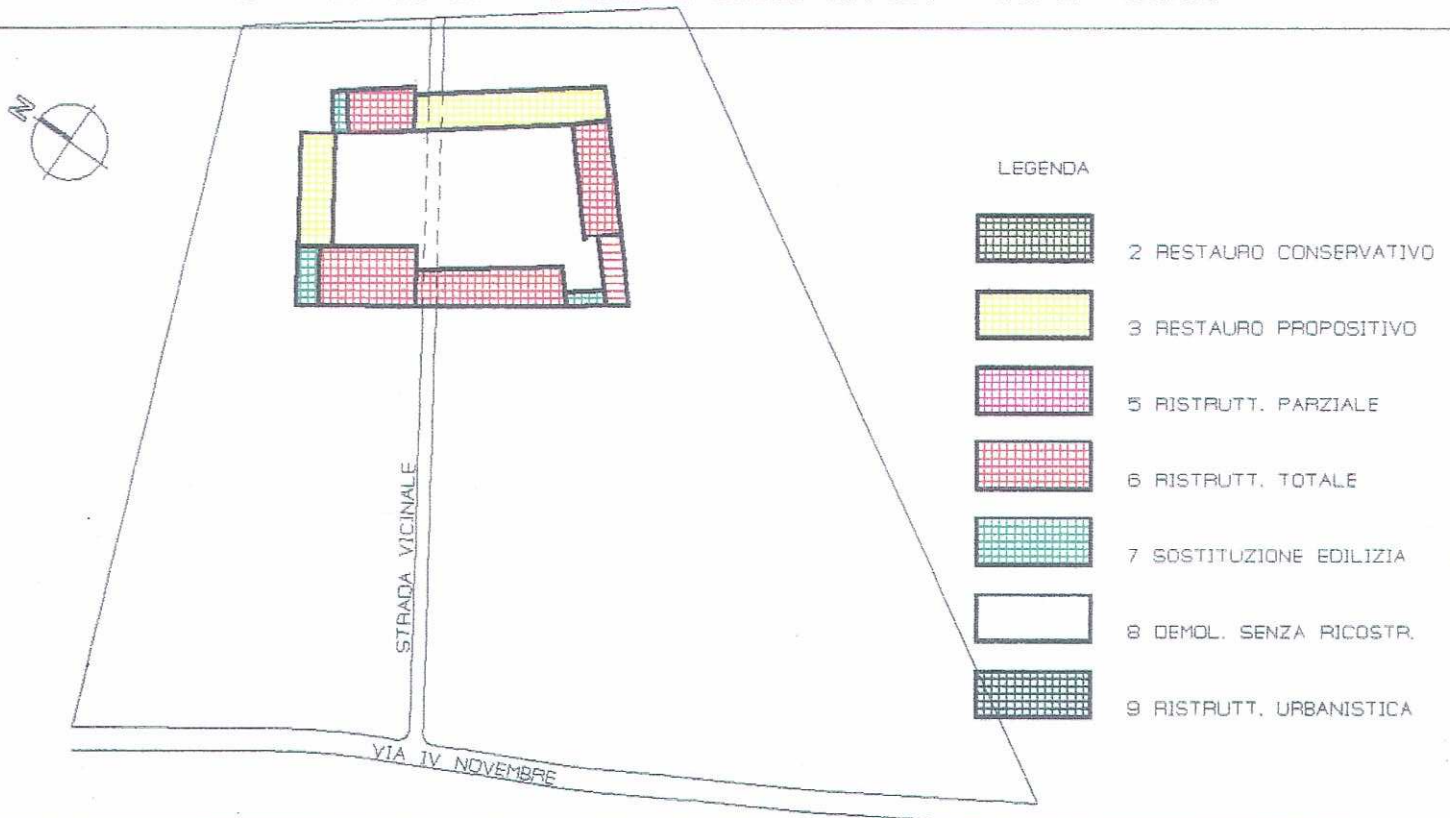

20) - DESTINAZIONI D'USO DI PROGETTO - SCALA 1:2000

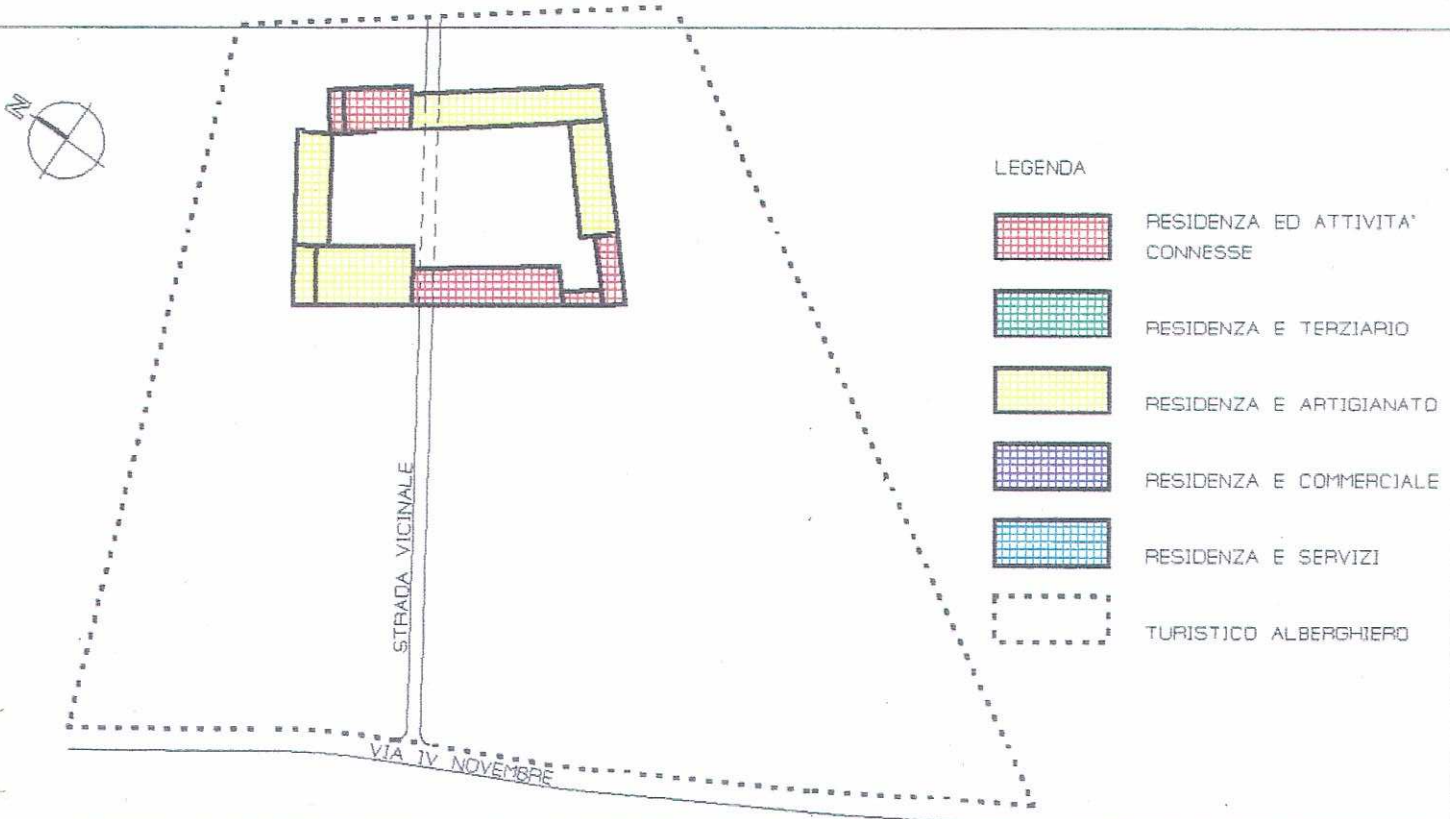

Arch. L. ZANOLLI - Geom. S. ZORZIN  
 STUDIO TECNICO ASSOCIATO  
 VILLAFRANCA DI VR VIA NAPOLEONE 3° 6  
 TEL. 045/790.1002 - FAX 045/7901398

SCHEDA

**B**

PROVINCIA DI VERONA  
 COMUNE DI NOGAROLE ROCCA

2) CORTE CAZZANO

FABBRICATO N° 1

CONSISTENZA PATRIMONIO IMMOBILIARE - BENI AMBIENTALI

CITTA' : NOGAROLE ROCCA LOCALITA' : CAZZANO VIA : IV NOVEMBRE  
 DATI CATASTALI : NCT - FOGLIO 1 - MAPPALI N° 197

DATI METRICI

ALTEZZA MT. 6.15 VOLUME MC. 2423 SUP. COPERTA MQ. 394

EDIFICIO INDIVIDUATO AI SENSI:

L.S. 1089/39   
 L.S. 1497/39   
 L.R. 24/85   
 ALTRO

CLASSIFICAZIONE STORICA

CENTRO STORICO   
 CENTRO STORICO MINORE   
 NUCLEO RURALE STORICO   
 ALTRO

CONTESTO AMBIENTALE

AFFACCIO SUOLO PUBBLICO (STRADE)   
 GIARDINO   
 ORTO   
 SCOPERTO A DESTINAZIONE AGRICOLA

PARTICOLARI DI RILIEVO

ARCHITETTONICO   
 SCULTOREO   
 PITTORICO   
 ALTRO

EPOCA DI IMPIANTO **ANNO 1845**

PRESENTI DAL:  
 CATASTO AUSTRIACO   
 CATASTO AUSTRIACO - ITALIANO   
 CATASTO ATTUALE

INTERVENTI SUCCESSIVI **NESSUNO**

RESTAURI   
 RISTRUTTURAZIONI   
 SOSTITUZIONI   
 NUOVE COSTRUZIONI

PROPRIETA'

PUBBLICA   
 RELIGIOSA   
 PRIVATA   
 ALTRO

ELEMENTI CARATTERIZZANTI

BALCONI   
 PORTICI   
 CORNICI \ PARAMENTI   
 ALTRO

CARATTERISTICHE COSTRUTTIVE E MATERIALI

STRUTTURE VERTICALI

MURATURA TUFACEA   
 COTTO   
 CIOTOLO DI FIUME   
 ALTRO

STRUTTURE ORIZ. E DI TETTO

FERRO   
 CEMENTO ARMATO   
 LATERO-CEMENTO   
 LEGNO

MANTI DI COPERTURA

COPPI   
 TEGOLE   
 LAMIERA   
 ALTRO

STATO DI CONSERVAZIONE

BUONO   
 MEDIO   
 CATTIVO

STATO DI CONSERVAZIONE

BUONO   
 MEDIO   
 CATTIVO

STATO DI CONSERVAZIONE

BUONO   
 MEDIO   
 CATTIVO

### DESCRIZIONE

L'EDIFICIO ESISTENTE ALL'IMPIANTO SEPPUR CON LEGGERE MODIFICHE  
SI CONSERVA INTEGRO SEPPUR IN CONDIZIONI PRECARIE NEL SUO ASPETTO  
FORMALE E TIPOLOGICO

### DOCUMENTAZIONE FOTOGRAFICA



### DISEGNI : PIANO TERRA - SCALA 1:200



DATA : LUGLIO 1986

IL RILEVATORE : VITTORIO BRESAOLA

FIRMA :

Arch. L. ZANOLLI - Geom. S. ZORZIN  
 STUDIO TECNICO ASSOCIATO  
 VILLAFRANCA DI VR VIA NAPOLEONE 3° 6  
 TEL. 045/790.1002 - FAX 045/7901398

SCHEDA

B

PROVINCIA DI VERONA  
 COMUNE DI NOGAROLE ROCCA

2) CORTE CAZZANO

FABBRICATO N° 2

CONSISTENZA PATRIMONIO IMMOBILIARE - BENI AMBIENTALI

CITTA' : NOGAROLE ROCCA LOCALITA' : CAZZANO VIA IV NOVEMBRE  
 DATI CATASTALI : NCT - FOGLIO 1 - MAPPALI N° 199

DATI METRICI

ALTEZZA MT. 6.60

VOLUME MC. 2554

SUP. COPERTA MQ. 387

EDIFICIO INDIVIDUATO AI SENSI:

L.S. 1089/39  
 L.S. 1497/39  
 L.R. 24/85  
 ALTRO

CLASSIFICAZIONE STORICA

CENTRO STORICO  
 CENTRO STORICO MINORE  
 NUCLEO RURALE STORICO  
 ALTRO

CONTESTO AMBIENTALE

AFFACCIO SUOLO PUBBLICO (STRADE)  
 GIARDINO  
 ORTO  
 SCOPERTO A DESTINAZIONE AGRICOLA

PARTICOLARI DI RILIEVO

ARCHITETTONICO  
 SCULTOREO  
 PITTORICO  
 ALTRO

EPOCA DI IMPIANTO ANNO 1845

PRESENTI DAL:  
 CATASTO AUSTRIACO  
 CATASTO AUSTRIACO - ITALIANO  
 CATASTO ATTUALE

INTERVENTI SUCCESSIVI NESSUNO

RESTAURI  
 RISTRUTTURAZIONI  
 SOSTITUZIONI  
 NUOVE COSTRUZIONI

PROPRIETA'

PUBBLICA  
 RELIGIOSA  
 PRIVATA  
 ALTRO

ELEMENTI CARATTERIZZANTI

BALCONI  
 PORTICI  
 CORNICI \ PARAMENTI  
 ALTRO

CARATTERISTICHE COSTRUTTIVE E MATERIALI

STRUTTURE VERTICALI

MURATURA TUFACEA  
 COTTO  
 CIOTOLO DI FIUME  
 ALTRO

STRUTTURE ORIZ. E DI TETTO

FERRO  
 CEMENTO ARMATO  
 LATERO-CEMENTO  
 LEGNO

MANTI DI COPERTURA

COPPI  
 TEGOLE  
 LAMIERA  
 ALTRO

STATO DI CONSERVAZIONE

BUONO  
 MEDIO  
 CATTIVO

STATO DI CONSERVAZIONE

BUONO  
 MEDIO  
 CATTIVO

STATO DI CONSERVAZIONE

BUONO  
 MEDIO  
 CATTIVO

## DESCRIZIONE

L'EDIFICIO ESISTENTE ALL'IMPIANTO SEPPUR CON LEGGERE MODIFICHE  
SI CONSERVA INTEGRO SEPPUR IN CONDIZIONI PRECARIE NEL SUO ASPETTO  
FORMALE E TIPOLOGICO

## DOCUMENTAZIONE FOTOGRAFICA



## DISEGNI : PIANO TERRA - SCALA 1:200

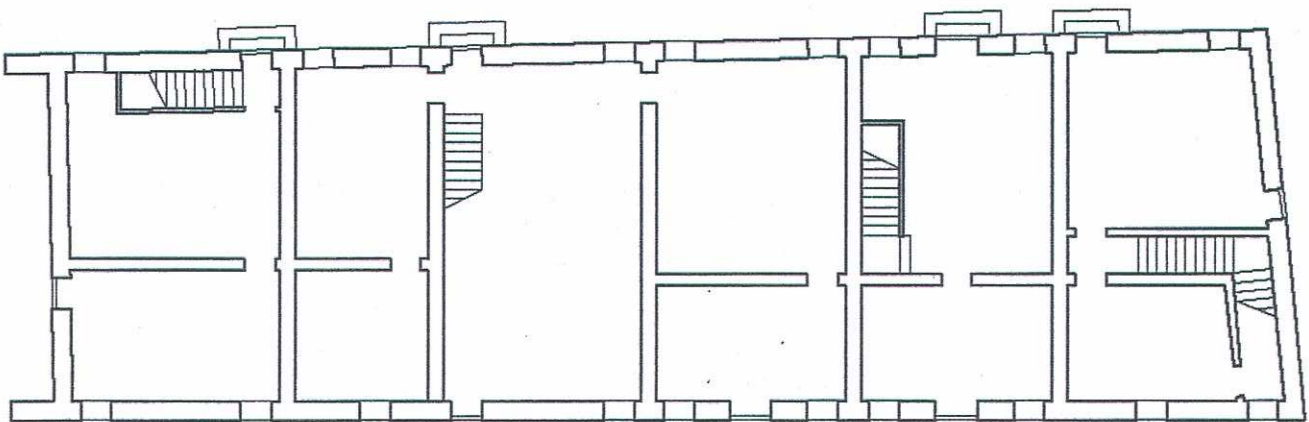

DATA : LUGLIO 1986

IL RILEVATORE : VITTORIO BRESAOLA

FIRMA :

Arch. L. ZANOLLI - Geom. S. ZORZIN STUDIO TECNICO ASSOCIATO VILLAFRANCA DI VR VIA NAPOLEDNE 3° 6 TEL. 045/790.1002 - FAX 045/7901398	SCHEDA <div style="font-size: 2em; font-weight: bold; margin: 10px 0;">B</div>	PROVINCIA DI VERONA COMUNE DI NOGAROLE ROCCA
---	---	---

<b>2) CORTE CAZZANO</b>	<b>FABBRICATO N° 3</b>
-------------------------	------------------------

**CONSISTENZA PATRIMONIO IMMOBILIARE - BENI AMBIENTALI**

CITTA' : NOGAROLE ROCCA	LOCALITA' : CAZZANO	VIA : IV NOVEMBRE
DATI CATASTALI : NCT - FOGLIO 1 - MAPPALI N° 199		

DATI METRICI		
ALTEZZA MT. 4.00	VOLUME MC. 152	SUP. COPERTA MQ. 138

EDIFICIO INDIVIDUATO AI SENSI:	
L.S. 1089/39	<input type="checkbox"/>
L.S. 1497/39	<input type="checkbox"/>
L.R. 24/85	<input checked="" type="checkbox"/>
ALTRO	<input type="checkbox"/>

CLASSIFICAZIONE STORICA	
CENTRO STORICO	<input type="checkbox"/>
CENTRO STORICO MINORE	<input type="checkbox"/>
NUCLEO RURALE STORICO	<input checked="" type="checkbox"/>
ALTRO	<input type="checkbox"/>

CONTESTO AMBIENTALE	
AFFACCIO SUOLO PUBBLICO (STRADE)	<input type="checkbox"/>
GIARDINO	<input checked="" type="checkbox"/>
ORTO	<input type="checkbox"/>
SCOPERTO A DESTINAZIONE AGRICOLA	<input checked="" type="checkbox"/>

PARTICOLARI DI RILIEVO	
ARCHITETTONICO	<input type="checkbox"/>
SCULTOREO	<input type="checkbox"/>
PITTORICO	<input type="checkbox"/>
ALTRO	<input type="checkbox"/>

EPOCA DI IMPIANTO	<b>ANNO 1845</b>
PRESENTI DAL:	
CATASTO AUSTRIACO	<input checked="" type="checkbox"/>
CATASTO AUSTRIACO - ITALIANO	<input type="checkbox"/>
CATASTO ATTUALE	<input type="checkbox"/>

INTERVENTI SUCCESSIVI	<b>NESSUNO</b>
RESTAURI	<input type="checkbox"/>
RISTRUTTURAZIONI	<input type="checkbox"/>
SOSTITUZIONI - CROLLI	<input checked="" type="checkbox"/>
NUOVE COSTRUZIONI	<input type="checkbox"/>

PROPRIETA'	
PUBBLICA	<input type="checkbox"/>
RELIGIOSA	<input type="checkbox"/>
PRIVATA	<input checked="" type="checkbox"/>
ALTRO	<input type="checkbox"/>

ELEMENTI CARATTERIZZANTI	
BALCONI	<input type="checkbox"/>
PORTICI	<input type="checkbox"/>
CORNICI \ PARAMENTI	<input type="checkbox"/>
ALTRO	<input type="checkbox"/>

CARATTERISTICHE COSTRUTTIVE E MATERIALI								
STRUTTURE VERTICALI			STRUTTURE ORIZ E DI TETTO			MANTI DI COPERTURA		
MURATURA TUFACEA	<input type="checkbox"/>		FERRO	<input type="checkbox"/>		COPPI	<input checked="" type="checkbox"/>	
COTTO	<input type="checkbox"/>		CEMENTO ARMATO	<input type="checkbox"/>		TEGOLE	<input type="checkbox"/>	
CIOTOLO DI FIUME	<input checked="" type="checkbox"/>		LATERO-CEMENTO	<input type="checkbox"/>		LAMIERA	<input type="checkbox"/>	
ALTRO	<input type="checkbox"/>		LEGNO	<input checked="" type="checkbox"/>		ALTRO	<input type="checkbox"/>	
STATO DI CONSERVAZIONE			STATO DI CONSERVAZIONE			STATO DI CONSERVAZIONE		
BUONO	<input type="checkbox"/>		BUONO	<input type="checkbox"/>		BUONO	<input type="checkbox"/>	
MEDIO	<input type="checkbox"/>		MEDIO	<input type="checkbox"/>		MEDIO	<input type="checkbox"/>	
CATTIVO	<input checked="" type="checkbox"/>		CATTIVO	<input checked="" type="checkbox"/>		CATTIVO	<input checked="" type="checkbox"/>	

DESCRIZIONE

L'EDIFICIO ESISTENTE ALL'IMPIANTO RISULTA COMPLETAMENTE CROLLATO

DOCUMENTAZIONE FOTOGRAFICA



DISEGNI : PIANO TERRA - SCALA 1:200

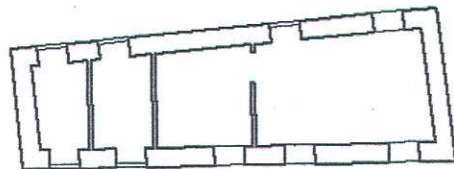

Arch. L. ZANOLLI - Geom. S. ZORZIN  
STUDIO TECNICO ASSOCIATO  
VILLAFRANCA DI VR VIA NAPOLEDNE 3° 6  
TEL. 045/790.1002 - FAX 045/7901398

SCHEDA

B

PROVINCIA DI VERONA  
COMUNE DI NOGAROLE ROCCA

2) CORTE CAZZANO

FABBRICATO N° 4

CONSISTENZA PATRIMONIO IMMOBILIARE - BENI AMBIENTALI

CITTA' : NOGAROLE ROCCA LOCALITA' : CAZZANO VIA : IV NOVEMBRE  
DATI CATASTALI : NCT - FOGLIO 1 - MAPPALI N° 199

DATI METRICI

ALTEZZA MT. 5.30

VOLUME MC. 583

SUP. COPERTA MQ. 110

EDIFICIO INDIVIDUATO AI SENSI:

L.S. 1089/39

L.S. 1497/39

L.R. 24/85

ALTRO

<input type="checkbox"/>
<input type="checkbox"/>
<input checked="" type="checkbox"/>
<input type="checkbox"/>

CLASSIFICAZIONE STORICA

CENTRO STORICO

CENTRO STORICO MINORE

NUCLEO RURALE STORICO

ALTRO

<input type="checkbox"/>
<input type="checkbox"/>
<input checked="" type="checkbox"/>
<input type="checkbox"/>

CONTESTO AMBIENTALE

AFFACCIO SUOLO PUBBLICO (STRADE)

GIARDINO

ORTO

SCOPERTO A DESTINAZIONE AGRICOLA

<input type="checkbox"/>
<input checked="" type="checkbox"/>
<input type="checkbox"/>
<input checked="" type="checkbox"/>

PARTICOLARI DI RILIEVO

ARCHITETTONICO

SCULTOREO

PITTORICO

ALTRO

<input type="checkbox"/>
<input type="checkbox"/>
<input type="checkbox"/>
<input type="checkbox"/>

EPOCA DI IMPIANTO **ANNO 1845**

INTERVENTI SUCCESSIVI **NESSUNO**

PRESENTI DAL:

CATASTO AUSTRIACO

CATASTO AUSTRIACO - ITALIANO

CATASTO ATTUALE

<input type="checkbox"/>
<input type="checkbox"/>
<input type="checkbox"/>

RESTAURI

RISTRUTTURAZIONI

SOSTITUZIONI

NUOVE COSTRUZIONI

<input type="checkbox"/>
<input type="checkbox"/>
<input type="checkbox"/>
<input type="checkbox"/>

PROPRIETA'

PUBBLICA

RELIGIOSA

PRIVATA

ALTRO

<input type="checkbox"/>
<input type="checkbox"/>
<input checked="" type="checkbox"/>
<input type="checkbox"/>

ELEMENTI CARATTERIZZANTI

BALCONI

PORTICI

CORNICI \ PARAMENTI

ALTRO

<input type="checkbox"/>
<input type="checkbox"/>
<input type="checkbox"/>
<input type="checkbox"/>

CARATTERISTICHE COSTRUTTIVE E MATERIALI

STRUTTURE VERTICALI

MURATURA TUFACEA

COTTO

CIOCOLO DI FIUME

ALTRO

<input type="checkbox"/>
<input type="checkbox"/>
<input checked="" type="checkbox"/>
<input type="checkbox"/>

STRUTTURE ORIZ. E DI TETTO

FERRO

CEMENTO ARMATO

LATERO-CEMENTO

LEGNO

<input type="checkbox"/>
<input type="checkbox"/>
<input type="checkbox"/>
<input checked="" type="checkbox"/>

MANTI DI COPERTURA

COPPI

TEGOLE

LAMIERA

ALTRO

<input checked="" type="checkbox"/>
<input type="checkbox"/>
<input type="checkbox"/>
<input type="checkbox"/>

STATO DI CONSERVAZIONE

BUONO

MEDIO

CATTIVO

<input type="checkbox"/>
<input checked="" type="checkbox"/>
<input type="checkbox"/>

STATO DI CONSERVAZIONE

BUONO

MEDIO

CATTIVO

<input type="checkbox"/>
<input checked="" type="checkbox"/>
<input type="checkbox"/>

STATO DI CONSERVAZIONE

BUONO

MEDIO

CATTIVO

<input type="checkbox"/>
<input type="checkbox"/>
<input checked="" type="checkbox"/>

## DESCRIZIONE

L'EDIFICIO ESISTENTE ALL'IMPIANTO SEPPUR CON LEGGERE MODIFICHE  
SI CONSERVA INTEGRO SEPPUR IN CONDIZIONI PRECARIE NEL SUO ASPETTO  
FORMALE E TIPOLOGICO

## DOCUMENTAZIONE FOTOGRAFICA



DISEGNI : PIANO TERRA - SCALA 1:200

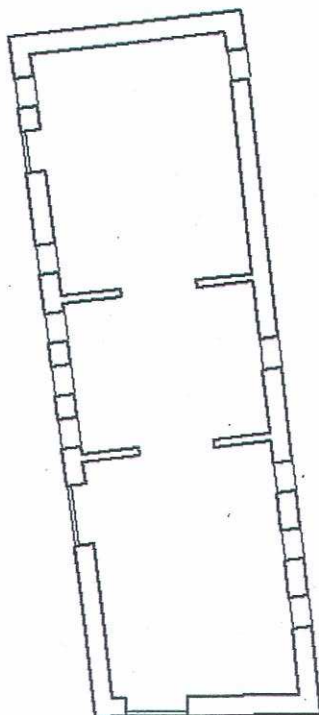

DATA : LUGLIO 1996

IL RILEVATORE : VITTORIO BRESAOLA

FIRMA :

Arch. L. ZANOLLI - Geom. S. ZORZIN STUDIO TECNICO ASSOCIATO VILLAFRANCA DI VR VIA NAPOLEONE 3° 6 TEL. 045/790.1002 - FAX 045/7901398	SCHEDA <span style="font-size: 2em; font-weight: bold; border: 1px solid black; padding: 5px;">B</span>	PROVINCIA DI VERONA  COMUNE DI NOGAROLE ROCCA
---	--	---

<b>2) CORTE CAZZANO</b>	<b>FABBRICATO N° 5</b>
-------------------------	------------------------

**CONSISTENZA PATRIMONIO IMMOBILIARE - BENI AMBIENTALI**

CITTA' : NOGAROLE ROCCA	LOCALITA' : CAZZANO	VIA : IV NOVEMBRE
DATI CATASTALI : NCT - FOGLIO 1 - MAPPALI N° 199		

DATI METRICI		
ALTEZZA MT. 5.35	VOLUME MC. 1578	SUP. COPERTA MQ. 295

EDIFICIO INDIVIDUATO AI SENSI:	
L.S. 1089/39	<input type="checkbox"/>
L.S. 1497/39	<input type="checkbox"/>
L.R. 24/85	<input checked="" type="checkbox"/>
ALTRO	<input type="checkbox"/>

CLASSIFICAZIONE STORICA	
CENTRO STORICO	<input type="checkbox"/>
CENTRO STORICO MINORE	<input type="checkbox"/>
NUCLEO RURALE STORICO	<input checked="" type="checkbox"/>
ALTRO	<input type="checkbox"/>

CONTESTO AMBIENTALE	
AFFACCIO SUOLO PUBBLICO (STRADE)	<input type="checkbox"/>
GIARDINO	<input checked="" type="checkbox"/>
ORTO	<input type="checkbox"/>
SCOPERTO A DESTINAZIONE AGRICOLA	<input checked="" type="checkbox"/>

PARTICOLARI DI RILIEVO	
ARCHITETTONICO	<input type="checkbox"/>
SCULTOREO	<input type="checkbox"/>
PITTORICO	<input type="checkbox"/>
ALTRO	<input type="checkbox"/>

EPOCA DI IMPIANTO	
ANNO 1870	<input type="checkbox"/>
PRESENTI DAL:	<input type="checkbox"/>
CATASTO AUSTRIACO	<input type="checkbox"/>
CATASTO AUSTRIACO - ITALIANO	<input type="checkbox"/>
CATASTO ATTUALE	<input type="checkbox"/>

INTERVENTI SUCCESSIVI	
NESSUNO	<input type="checkbox"/>
RESTAURI	<input type="checkbox"/>
RISTRUTTURAZIONI	<input type="checkbox"/>
SOSTITUZIONI	<input type="checkbox"/>
NUOVE COSTRUZIONI	<input type="checkbox"/>

PROPRIETA'	
PUBBLICA	<input type="checkbox"/>
RELIGIOSA	<input type="checkbox"/>
PRIVATA	<input checked="" type="checkbox"/>
ALTRO	<input type="checkbox"/>

ELEMENTI CARATTERIZZANTI	
BALCONI	<input type="checkbox"/>
PORTICI	<input checked="" type="checkbox"/>
CORNICI \ PARAMENTI	<input type="checkbox"/>
ALTRO	<input type="checkbox"/>

CARATTERISTICHE COSTRUTTIVE E MATERIALI								
STRUTTURE VERTICALI			STRUTTURE ORIZ. E DI TETTO			MANTI DI COPERTURA		
MURATURA TUFACEA	<input type="checkbox"/>		FERRO	<input type="checkbox"/>	COPPI	<input checked="" type="checkbox"/>	TEGOLE	<input type="checkbox"/>
COTTO	<input checked="" type="checkbox"/>		CEMENTO ARMATO	<input type="checkbox"/>	LAMIERA	<input type="checkbox"/>	ALTRO	<input type="checkbox"/>
CIOTOLO DI FIUME	<input checked="" type="checkbox"/>		LATERO-CEMENTO	<input checked="" type="checkbox"/>	ALTRO	<input type="checkbox"/>		
ALTRO	<input type="checkbox"/>		LEGNO	<input type="checkbox"/>				
STATO DI CONSERVAZIONE			STATO DI CONSERVAZIONE			STATO DI CONSERVAZIONE		
BUONO	<input type="checkbox"/>		BUONO	<input type="checkbox"/>		BUONO	<input type="checkbox"/>	
MEDIO	<input checked="" type="checkbox"/>		MEDIO	<input checked="" type="checkbox"/>		MEDIO	<input checked="" type="checkbox"/>	
CATTIVO	<input type="checkbox"/>		CATTIVO	<input type="checkbox"/>		CATTIVO	<input type="checkbox"/>	

## DESCRIZIONE

L'EDIFICIO NON ESISTENTE ALL'IMPIANTO COSTITUISCE LOGICA CHIUSURA DELLA CORTE E SI CONSERVA INTEGRO ED IN BUONE CONDIZIONI NEL SUO ASPETTO FORMALE E TIPOLOGICO E STRUTTURALE

## DOCUMENTAZIONE FOTOGRAFICA



DISEGNI : PIANO TERRA - SCALA 1:200

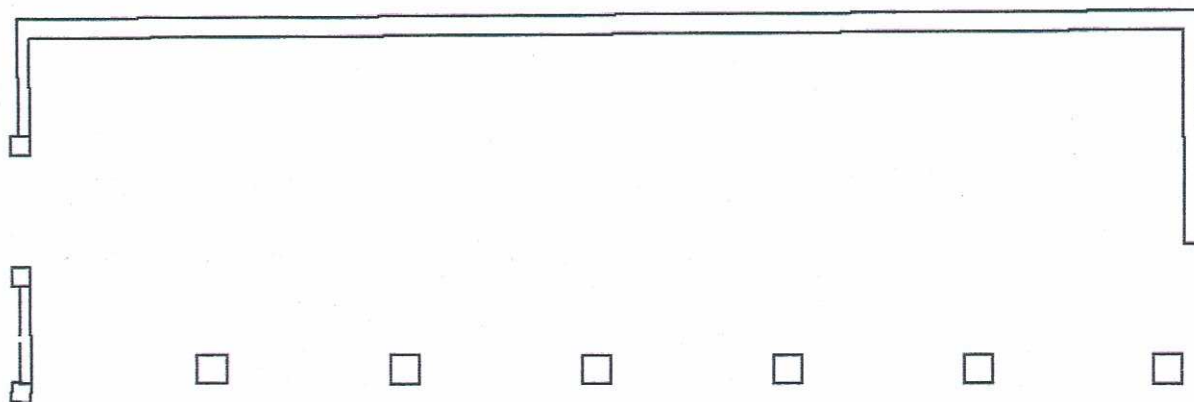

DATA : LUGLIO 1996

IL RILEVATORE : VITTORIO BRESAOLA

FIRMA :

Arch. L. ZANOLLI - Geom. S. ZORZIN  
 STUDIO TECNICO ASSOCIATO  
 VILLAFRANCA DI VR VIA NAPOLEONE 3° 6  
 TEL. 045/790.1002 - FAX 045/7901398

SCHEDA

B

PROVINCIA DI VERONA  
 COMUNE DI NOGAROLE ROCCA

2) CORTE CAZZANO

FABBRICATO N° 6

CONSISTENZA PATRIMONIO IMMOBILIARE - BENI AMBIENTALI

CITTA' : NOGAROLE ROCCA LOCALITA' : CAZZANO VIA : IV NOVEMBRE  
 DATI CATASTALI : NCT - FOGLIO 1 - MAPPALI N° 197 199

DATI METRICI

ALTEZZA MT. 8.15

VOLUME MC. 3888

SUP. COPERTA MQ. 477

EDIFICIO INDIVIDUATO AI SENSI:

L.S. 1089/39  
 L.S. 1497/39  
 L.R. 24/85  
 ALTRO

CLASSIFICAZIONE STORICA

CENTRO STORICO  
 CENTRO STORICO MINORE  
 NUCLEO RURALE STORICO  
 ALTRO

CONTESTO AMBIENTALE

AFFACCIO SUOLO PUBBLICO (STRADE)  
 GIARDINO  
 ORTO  
 SCOPERTO A DESTINAZIONE AGRICOLA

PARTICOLARI DI RILIEVO

ARCHITETTONICO  
 SCULTOREO  
 PITTORICO  
 ALTRO

EPOCA DI IMPIANTO ANNO 1760

PRESENTI DAL:  
 CATASTO AUSTRIACO  
 CATASTO AUSTRIACO - ITALIANO  
 CATASTO ATTUALE

INTERVENTI SUCCESSIVI: NESSUNO

RESTAURI  
 RISTRUTTURAZIONI  
 SOSTITUZIONI  
 NUOVE COSTRUZIONI

PROPRIETA'

PUBBLICA  
 RELIGIOSA  
 PRIVATA  
 ALTRO

ELEMENTI CARATTERIZZANTI

BALCONI  
 PORTICI  
 CORNICI \ PARAMENTI  
 ALTRO

CARATTERISTICHE COSTRUTTIVE E MATERIALI

STRUTTURE VERTICALI

MURATURA TUFACEA  
 COTTO  
 CIOTOLO DI FIUME  
 ALTRO

STRUTTURE ORIZ E DI TETTO

FERRO  
 CEMENTO ARMATO  
 LATERO-CEMENTO  
 LEGNO

MANTI DI COPERTURA

COPPI  
 TEGOLE  
 LAMIERA  
 ALTRO

STATO DI CONSERVAZIONE

BUONO  
 MEDIO  
 CATTIVO

STATO DI CONSERVAZIONE

BUONO  
 MEDIO  
 CATTIVO

STATO DI CONSERVAZIONE

BUONO  
 MEDIO  
 CATTIVO

## DESCRIZIONE

L'EDIFICIO ESISTENTE ALL'IMPIANTO SEPPUR CON LEGGERE MODIFICHE  
SI CONSERVA INTEGRO ED IN BUONE CONDIZIONI NEL SUO ASPETTO  
FORMALE E TIPOLOGICO E STRUTTURALE

## DOCUMENTAZIONE FOTOGRAFICA



DISEGNI : PIANO TERRA - SCALA 1:200

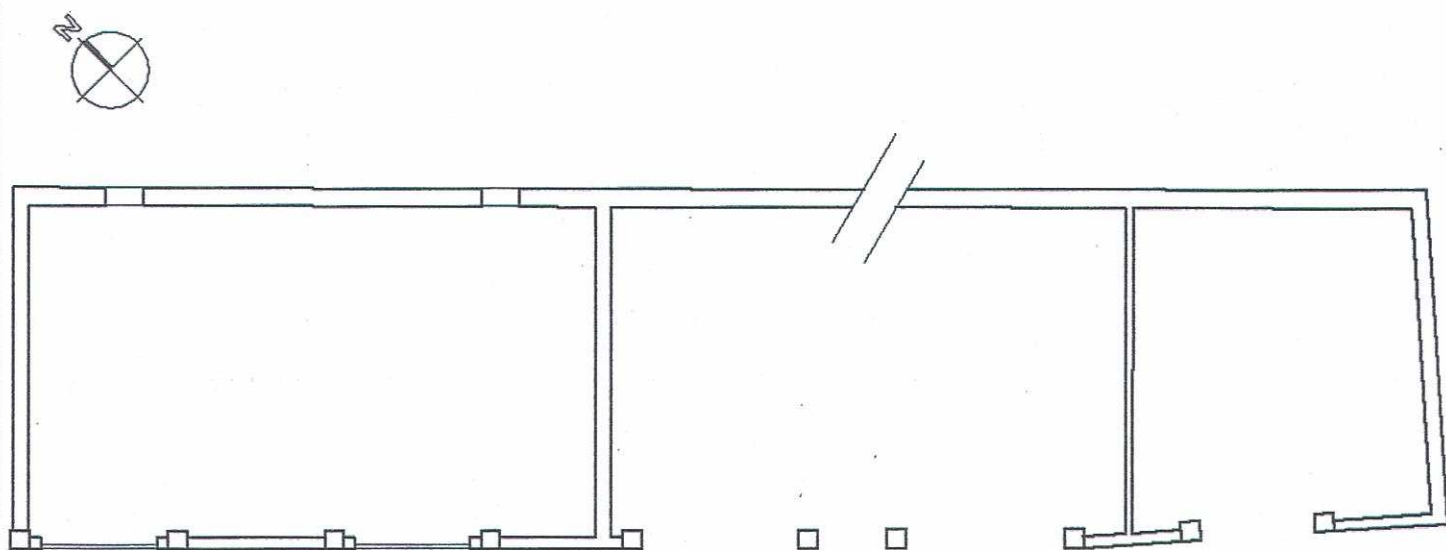

DATA : LUGLIO 1996

IL RILEVATORE : VITTORIO BRESAOLA

FIRMA :

Arch. L. ZANOLLI - Geom. S. ZORZIN  
 STUDIO TECNICO ASSOCIATO  
 VILLAFRANCA DI VR VIA NAPOLEONE 3° 6  
 TEL. 045/790.1002 - FAX 045/7901398

SCHEDA

B

PROVINCIA DI VERONA  
 COMUNE DI NOGAROLE ROCCA

2) CORTE CAZZANO

FABBRICATO N° 7

CONSISTENZA PATRIMONIO IMMOBILIARE - BENI AMBIENTALI

CITTA' : NOGAROLE ROCCA LOCALITA' : CAZZANO VIA : IV NOVEMBRE  
 DATI CATASTALI : NCT - FOGLIO 1 - MAPPALI N° 197

DATI METRICI

ALTEZZA MT. 8.20 VOLUME MC. 1665 SUP. COPERTA MQ. 203

EDIFICIO INDIVIDUATO AI SENSI:

L.S. 1089/39   
 L.S. 1497/39   
 L.R. 24/85   
 ALTRO

CLASSIFICAZIONE STORICA

CENTRO STORICO   
 CENTRO STORICO MINORE   
 NUCLEO RURALE STORICO   
 ALTRO

CONTESTO AMBIENTALE

AFFACCIO SUOLO PUBBLICO (STRADE)   
 GIARDINO   
 ORTO   
 SCOPERTO A DESTINAZIONE AGRICOLA

PARTICOLARI DI RILIEVO

ARCHITETTONICO   
 SCULTOREO   
 PITTORICO   
 ALTRO

EPOCA DI IMPIANTO ANNO 1760

PRESENTI DAL:  
 CATASTO AUSTRIACO   
 CATASTO AUSTRIACO - ITALIANO   
 CATASTO ATTUALE

INTERVENTI SUCCESSIVI ANNO 1980

RESTAURI   
 RISTRUTTURAZIONI   
 SOSTITUZIONI   
 NUOVE COSTRUZIONI

PROPRIETA'

PUBBLICA   
 RELIGIOSA   
 PRIVATA   
 ALTRO

ELEMENTI CARATTERIZZANTI

BALCONI   
 PORTICI   
 CORNICI \ PARAMENTI   
 ALTRO

CARATTERISTICHE COSTRUTTIVE E MATERIALI

STRUTTURE VERTICALI

MURATURA TUFACEA   
 COTTO   
 CIOTOLO DI FIUME   
 ALTRO

STRUTTURE ORIZ. E DI TETTO

FERRO   
 CEMENTO ARMATO   
 LATERO-CEMENTO   
 LEGNO

MANTI DI COPERTURA

COPPI   
 TEGOLE   
 LAMIERA   
 ALTRO

STATO DI CONSERVAZIONE

BUONO   
 MEDIO   
 CATTIVO

STATO DI CONSERVAZIONE

BUONO   
 MEDIO   
 CATTIVO

STATO DI CONSERVAZIONE

BUONO   
 MEDIO   
 CATTIVO

## DESCRIZIONE

L'EDIFICIO ESISTENTE ALL'IMPIANTO SEPPUR CON LEGGERE MODIFICHE  
SI CONSERVA INTEGRO ED IN BUONE CONDIZIONI NEL SUO ASPETTO  
FORMALE E TIPOLOGICO E STRUTTURALE

## DOCUMENTAZIONE FOTOGRAFICA



DISEGNI : PIANO TERRA - SCALA 1:200

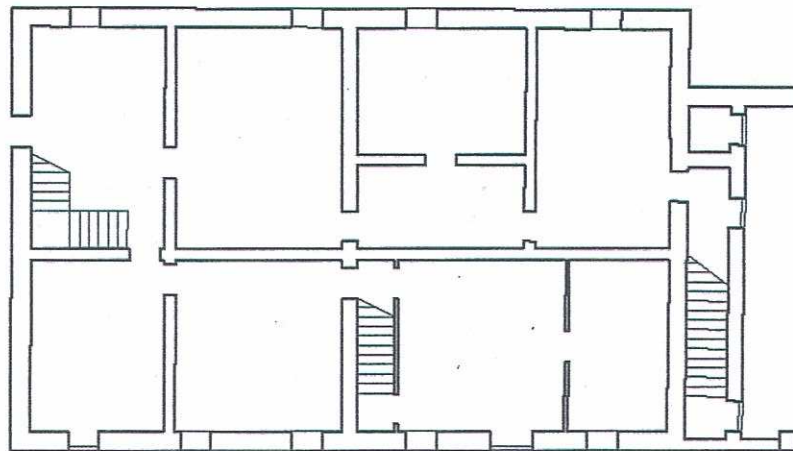

DATA : LUGLIO 1996

IL RILEVATORE : VITTORIO BRESAOLA

FIRMA :

Arch. L. ZANOLLI - Geom. S. ZORZIN  
 STUDIO TECNICO ASSOCIATO  
 VILLAFRANCA DI VR VIA NAPOLEONE 3° 6  
 TEL. 045/790.1002 - FAX 045/7901398

SCHEDA

B

PROVINCIA DI VERONA  
 COMUNE DI NOGAROLE ROCCA

2) CORTE CAZZANO

FABBRICATO N° 8

CONSISTENZA PATRIMONIO IMMOBILIARE - BENI AMBIENTALI

CITTA' : NOGAROLE ROCCA LOCALITA' : CAZZANO VIA : IV NOVEMBRE  
 DATI CATASTALI : NCT - FOGLIO 1 - MAPPALI N° 197

DATI METRICI

ALTEZZA MT. 3.15

VOLUME MC. 142

SUP. COPERTA MQ. 45

EDIFICIO INDIVIDUATO AI SENSI:

L.S. 1089/39  
 L.S. 1497/39  
 L.R. 24/85  
 ALTRO

CLASSIFICAZIONE STORICA

CENTRO STORICO  
 CENTRO STORICO MINORE  
 NUCLEO RURALE STORICO  
 ALTRO

CONTESTO AMBIENTALE

AFFACCIO SUOLO PUBBLICO (STRADE)  
 GIARDINO  
 ORTO  
 SCOPERTO A DESTINAZIONE AGRICOLA

PARTICOLARI DI RILIEVO

ARCHITETTONICO  
 SCULTOREO  
 PITTORICO  
 ALTRO

EPOCA DI IMPIANTO ANNO 1870

PRESENTI DAL:  
 CATASTO AUSTRIACO  
 CATASTO AUSTRIACO - ITALIANO  
 CATASTO ATTUALE

INTERVENTI SUCCESSIVI NESSUNO

RESTAURI  
 RISTRUTTURAZIONI  
 SOSTITUZIONI  
 NUOVE COSTRUZIONI

PROPRIETA'

PUBBLICA  
 RELIGIOSA  
 PRIVATA  
 ALTRO

ELEMENTI CARATTERIZZANTI

BALCONI  
 PORTICI  
 CORNICI \ PARAMENTI  
 ALTRO

CARATTERISTICHE COSTRUTTIVE E MATERIALI

STRUTTURE VERTICALI

MURATURA TUFACEA  
 COTTO  
 CIOTOLO DI FIUME  
 ALTRO

STRUTTURE ORIZ. E DI TETTO

FERRO  
 CEMENTO ARMATO  
 LATERO-CEMENTO  
 LEGNO

MANTI DI COPERTURA

COPPI  
 TEGOLE  
 LAMIERA  
 ALTRO

STATO DI CONSERVAZIONE

BUONO  
 MEDIO  
 CATTIVO

STATO DI CONSERVAZIONE

BUONO  
 MEDIO  
 CATTIVO

STATO DI CONSERVAZIONE

BUONO  
 MEDIO  
 CATTIVO

### DESCRIZIONE

L'EDIFICIO COSTITUISCE CHIARA AGGIUNTA INFORMALE DELL'EDIFICIO PRECEDENTE SENZA NESSUNA INTERFERENZA NELL'IMPIANTO ORIGINALE

### DOCUMENTAZIONE FOTOGRAFICA



DISEGNI : PIANO TERRA - SCALA 1:200

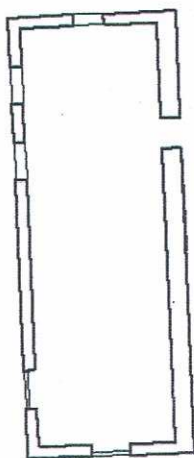

DATA : LUGLIO 1996

IL RILEVATORE : VITTORIO BRESAOLA

FIRMA :

Arch. L. ZANOLLI - Geom. S. ZORZIN  
STUDIO TECNICO ASSOCIATO  
VILLAFRANCA DI VR VIA NAPOLEONE 3° 6  
TEL. 045/790.1002 - FAX 045/7901398

SCHEDA

B

PROVINCIA DI VERONA  
COMUNE DI NOGAROLE ROCCA

2) CORTE CAZZANO

FABBRICATO N° 9

CONSISTENZA PATRIMONIO IMMOBILIARE - BENI AMBIENTALI

CITTA' : NOGAROLE ROCCA LOCALITA' : CAZZANO VIA : IV NOVEMBRE  
DATI CATASTALI : NCT - FOGLIO 1 - MAPPALI N° 197

DATI METRICI

ALTEZZA MT. 4.95

VOLUME MC. 1322

SUP. COPERTA MQ. 267

EDIFICIO INDIVIDUATO AI SENSI:

L.S. 1089/39

L.S. 1497/39

L.R. 24/85

ALTRO

<input type="checkbox"/>
<input checked="" type="checkbox"/>
<input type="checkbox"/>

CLASSIFICAZIONE STORICA

CENTRO STORICO

CENTRO STORICO MINORE

NUCLEO RURALE STORICO

ALTRO

<input type="checkbox"/>
<input checked="" type="checkbox"/>
<input type="checkbox"/>

CONTESTO AMBIENTALE

AFFACCIO SUOLO PUBBLICO (STRADE)

GIARDINO

ORTO

SCOPERTO A DESTINAZIONE AGRICOLA

<input type="checkbox"/>
<input type="checkbox"/>
<input checked="" type="checkbox"/>

PARTICOLARI DI RILIEVO

ARCHITETTONICO

SCULTOREO

PITTORICO

ALTRO

<input type="checkbox"/>
<input type="checkbox"/>
<input type="checkbox"/>

EPOCA DI IMPIANTO ANNO 1870

PRESENTI DAL:

CATASTO AUSTRIACO

CATASTO AUSTRIACO - ITALIANO

CATASTO ATTUALE

<input type="checkbox"/>
<input checked="" type="checkbox"/>
<input type="checkbox"/>

INTERVENTI SUCCESSIVI NESSUNO

RESTAURI

RISTRUTTURAZIONI

SOSTITUZIONI

NUOVE COSTRUZIONI

<input type="checkbox"/>
<input type="checkbox"/>
<input type="checkbox"/>

PROPRIETA'

PUBBLICA

RELIGIOSA

PRIVATA

ALTRO

<input type="checkbox"/>
<input checked="" type="checkbox"/>
<input type="checkbox"/>

ELEMENTI CARATTERIZZANTI

BALCONI

PORTICI

CORNICI \ PARAMENTI

ALTRO

<input type="checkbox"/>
<input type="checkbox"/>
<input type="checkbox"/>

CARATTERISTICHE COSTRUTTIVE E MATERIALI

STRUTTURE VERTICALI

MURATURA TUFACEA

COTTO

CIOLOLO DI FIUME

ALTRO

<input checked="" type="checkbox"/>
<input type="checkbox"/>
<input type="checkbox"/>

STRUTTURE ORIZ. E DI TETTO

FERRO

CEMENTO ARMATO

LATERO-CEMENTO

LEGNO

<input type="checkbox"/>
<input type="checkbox"/>
<input checked="" type="checkbox"/>

MANTI DI COPERTURA

COPPI

TEGOLE

LAMIERA

ALTRO

<input checked="" type="checkbox"/>
<input type="checkbox"/>
<input type="checkbox"/>

STATO DI CONSERVAZIONE

BUONO

MEDIO

CATTIVO

<input type="checkbox"/>
<input checked="" type="checkbox"/>
<input type="checkbox"/>

STATO DI CONSERVAZIONE

BUONO

MEDIO

CATTIVO

<input checked="" type="checkbox"/>
<input type="checkbox"/>
<input type="checkbox"/>

STATO DI CONSERVAZIONE

BUONO

MEDIO

CATTIVO

<input checked="" type="checkbox"/>
<input type="checkbox"/>
<input type="checkbox"/>

## DESCRIZIONE

L'EDIFICIO NON ESISTENTE ALL'IMPIANTO COSTITUISCE LOGICA CHIUSURA DELLA CORTE E SI CONSERVA INTEGRO ED IN BUONE CONDIZIONI NEL SUO ASPETTO FORMALE E TIPOLOGICO E STRUTTURALE

## DOCUMENTAZIONE FOTOGRAFICA



## DISEGNI : PIANO TERRA - SCALA 1:200

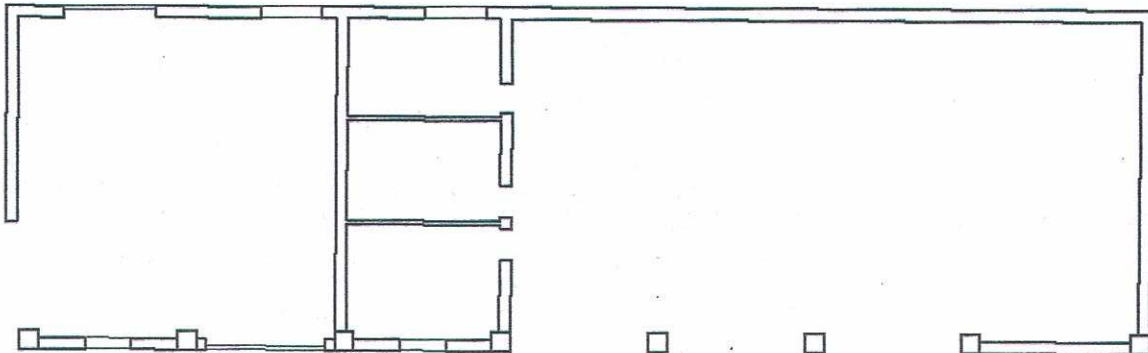

DATA : LUGLIO 1986

IL RILEVATORE : VITTORIO BRESAOLA

FIRMA :

Arch. L. ZANOLLI - Geom. S. ZORZIN STUDIO TECNICO ASSOCIATO VILLAFRANCA DI VR VIA NAPOLEONE 3° 6 TEL. 045/790.1002 - FAX 045/7901398	SCHEDA <span style="font-size: 2em; font-weight: bold; border: 1px solid black; padding: 5px;">B</span>	PROVINCIA DI VERONA  COMUNE DI NOGAROLE ROCCA
---	--	---

<b>2) CORTE CAZZANO</b>	<b>FABBRICATO N° 10</b>
-------------------------	-------------------------

**CONSISTENZA PATRIMONIO IMMOBILIARE - BENI AMBIENTALI**

CITTA' : NOGAROLE ROCCA	LOCALITA' : CAZZANO	VIA : IV NOVEMBRE
DATI CATASTALI : NCT - FOGLIO 1 - MAPPALI N° 193 194		

DATI METRICI		
ALTEZZA MT. 5.30	VOLUME MC. 482	SUP. COPERTA MQ. 91

EDIFICIO INDIVIDUATO AI SENSI:	
L.S. 1089/39	<input type="checkbox"/>
L.S. 1497/39	<input checked="" type="checkbox"/>
L.R. 24/85	<input type="checkbox"/>
ALTRO	<input type="checkbox"/>

CLASSIFICAZIONE STORICA	
CENTRO STORICO	<input type="checkbox"/>
CENTRO STORICO MINORE	<input checked="" type="checkbox"/>
NUCLEO RURALE STORICO	<input type="checkbox"/>
ALTRO	<input type="checkbox"/>

CONTESTO AMBIENTALE	
AFFACCIO SUOLO PUBBLICO (STRADE)	<input type="checkbox"/>
GIARDINO	<input type="checkbox"/>
ORTO	<input checked="" type="checkbox"/>
SCOPERTO A DESTINAZIONE AGRICOLA	<input type="checkbox"/>

PARTICOLARI DI RILIEVO	
ARCHITETTONICO	<input type="checkbox"/>
SCULTOREO	<input type="checkbox"/>
PITTORICO	<input type="checkbox"/>
ALTRO	<input type="checkbox"/>

EPOCA DI IMPIANTO	ANNO 1845
PRESENTI DAL:	
CATASTO AUSTRIACO	<input checked="" type="checkbox"/>
CATASTO AUSTRIACO - ITALIANO	<input type="checkbox"/>
CATASTO ATTUALE	<input type="checkbox"/>

INTERVENTI SUCCESSIVI	NESSUNO
RESTAURI	<input type="checkbox"/>
RISTRUTTURAZIONI	<input type="checkbox"/>
SOSTITUZIONI	<input type="checkbox"/>
NUOVE COSTRUZIONI	<input type="checkbox"/>

PROPRIETA'	
PUBBLICA	<input type="checkbox"/>
RELIGIOSA	<input type="checkbox"/>
PRIVATA	<input type="checkbox"/>
ALTRO	<input type="checkbox"/>

ELEMENTI CARATTERIZZANTI	
BALCONI	<input type="checkbox"/>
PORTICI	<input type="checkbox"/>
CORNICI \ PARAMENTI	<input type="checkbox"/>
ALTRO	<input type="checkbox"/>

CARATTERISTICHE COSTRUTTIVE E MATERIALI					
STRUTTURE VERTICALI		STRUTTURE ORIZ. E DI TETTO		MANTI DI COPERTURA	
MURATURA TUFACEA	<input checked="" type="checkbox"/>	FERRO	<input type="checkbox"/>	COPPI	<input checked="" type="checkbox"/>
COTTO	<input type="checkbox"/>	CEMENTO ARMATO	<input type="checkbox"/>	TEGOLE	<input type="checkbox"/>
CIOTOLO DI FIUME	<input type="checkbox"/>	LATERO-CEMENTO	<input checked="" type="checkbox"/>	LAMIERA	<input type="checkbox"/>
ALTRO	<input type="checkbox"/>	LEGNO	<input type="checkbox"/>	ALTRO	<input type="checkbox"/>
STATO DI CONSERVAZIONE		STATO DI CONSERVAZIONE		STATO DI CONSERVAZIONE	
BUONO	<input checked="" type="checkbox"/>	BUONO	<input type="checkbox"/>	BUONO	<input checked="" type="checkbox"/>
MEDIO	<input type="checkbox"/>	MEDIO	<input checked="" type="checkbox"/>	MEDIO	<input type="checkbox"/>
CATTIVO	<input type="checkbox"/>	CATTIVO	<input type="checkbox"/>	CATTIVO	<input type="checkbox"/>

## DESCRIZIONE

L'EDIFICIO ESISTENTE ALL'IMPIANTO SEPPUR CON LEGGERE MODIFICHE  
SI CONSERVA INTEGRO SEPPUR IN CONDIZIONI PRECARIE NEL SUO ASPETTO  
FORMALE E TIPOLOGICO

## DOCUMENTAZIONE FOTOGRAFICA



DISEGNI : PIANO TERRA - SCALA 1:200

