

Arch. L. ZANOLLI - Geom. S. ZORZIN  
STUDIO TECNICO ASSOCIATO  
VILLAFRANCA DI VR VIA NAPOLEDNE 3° 6  
TEL. 045/790.1002 - FAX 045/7901398

CORTE N°

6

COMUNE DI NOGAROLE ROCCA

CORTE : MAROGNA

DOCUMENTAZIONE FOTOGRAFICA



1) - COROGRAFIA - SCALA 1:25.000:

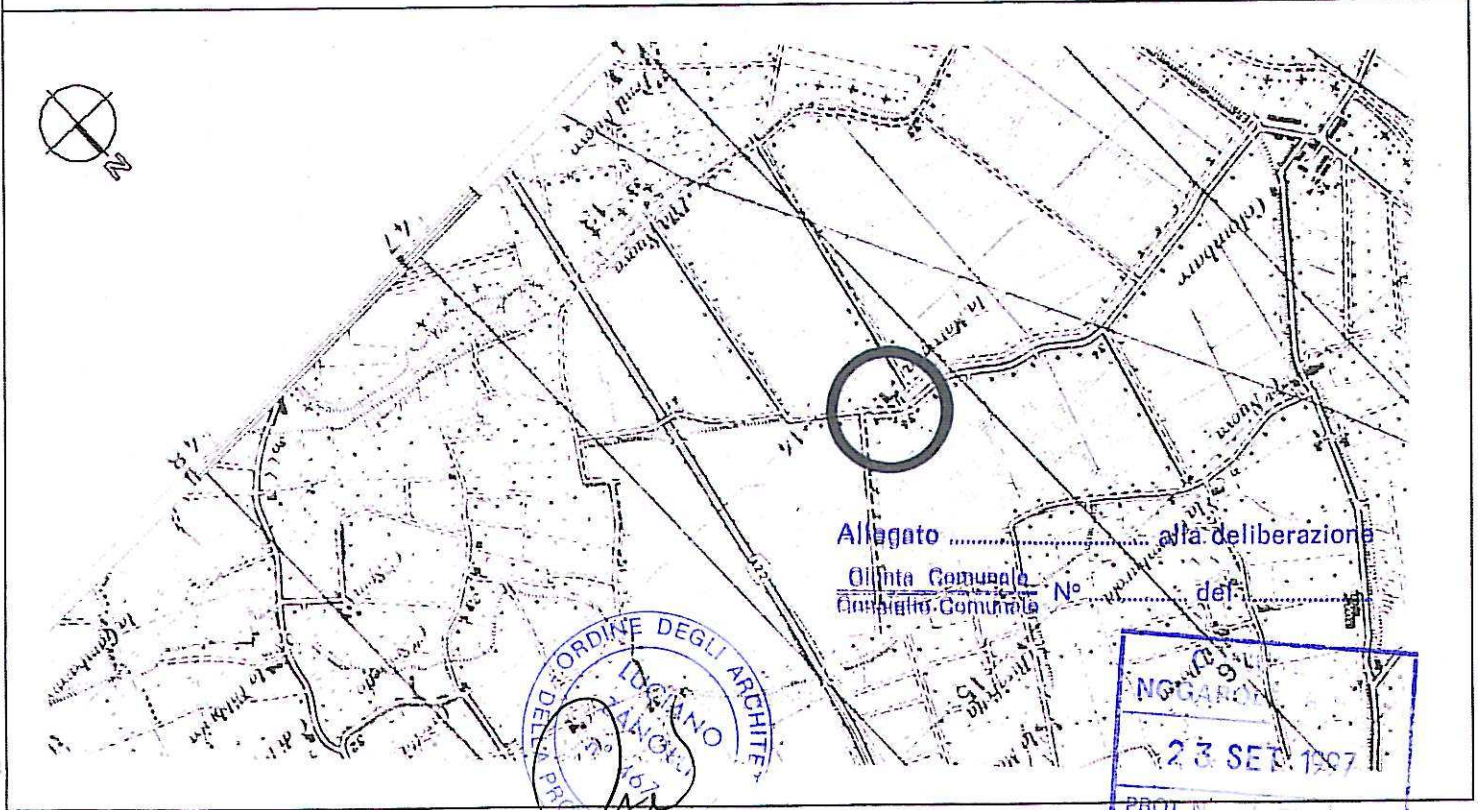

Alligato ..... alla deliberazione

Giunta Comunale No ..... del

Assessorato Comunale



Arch. L. ZANOLLI - Geom. S. ZORZIN  
STUDIO TECNICO ASSOCIATO  
VILLAFRANCA DI VR VIA NAPOLEONE 3° 6  
TEL. 045/790.1002 - FAX 045/7901398

CORTE N°

6

COMUNE DI NOGAROLE ROCCA

CORTE : MAROGNA

2) - CATASTO AUSTRO-UNGARICO - SCALA 1:2000

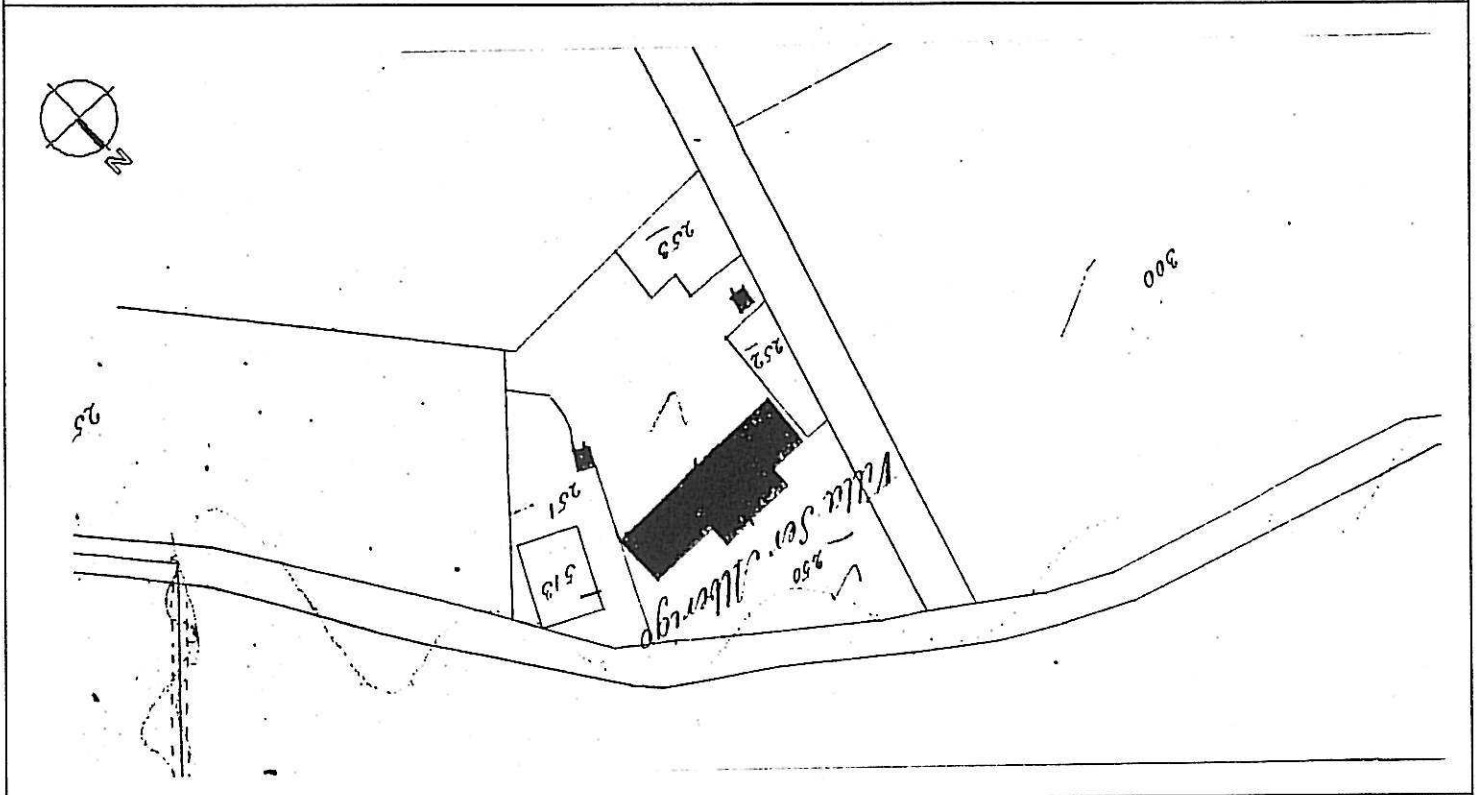

3) - CATASTO ATTUALE - SCALA 1:2000

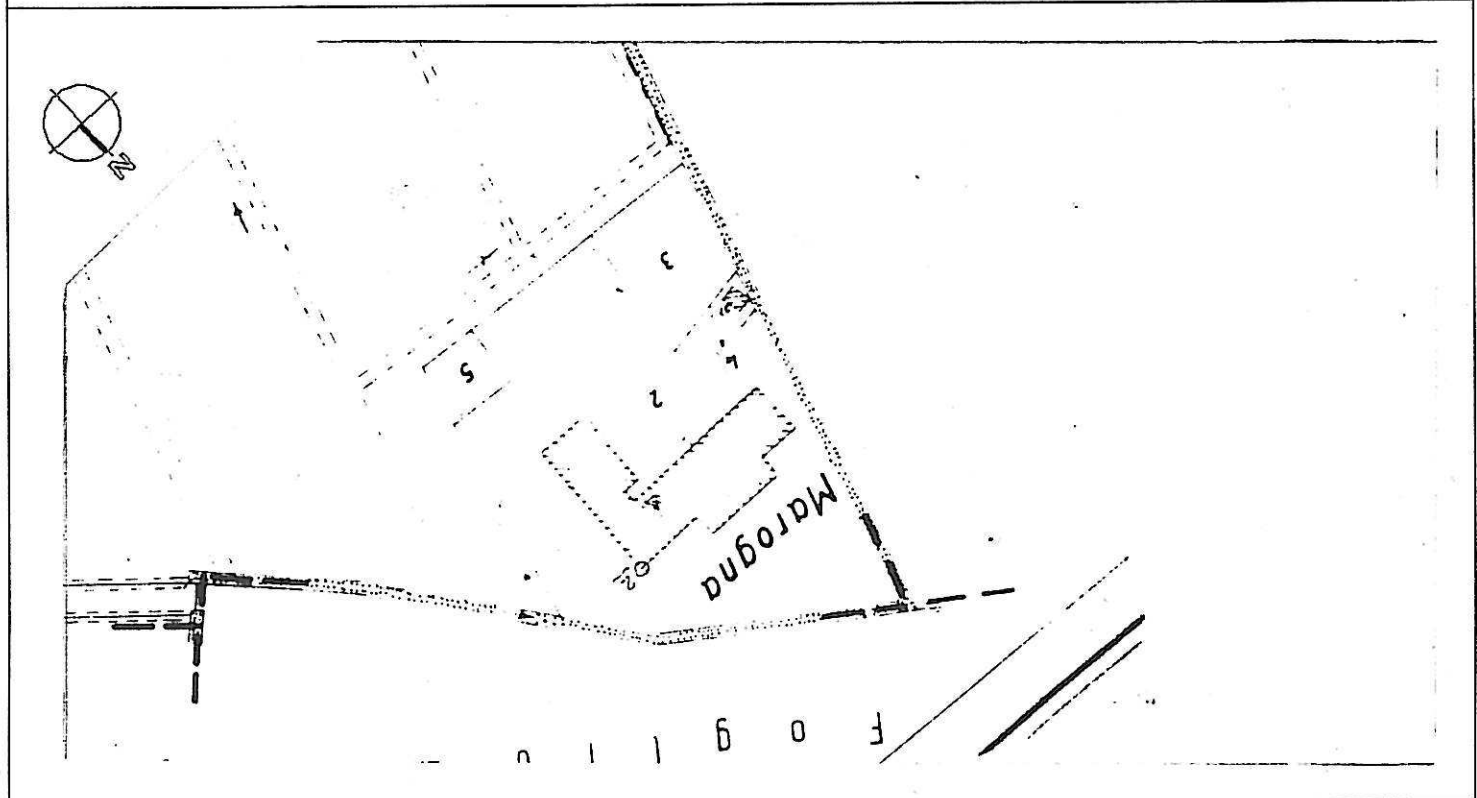

Arch. L. ZANOLLI - Geom. S. ZORZIN  
STUDIO TECNICO ASSOCIATO  
VILLAFRANCA DI VR VIA NAPOLEONE 3° 6  
TEL. 045/790.1002 - FAX 045/7901398

CORTE N°

6

COMUNE DI NOGAROLE ROCCA

CORTE : MAROGNA

4) - RILIEVO TOPOGRAFICO - SCALA 1:2000

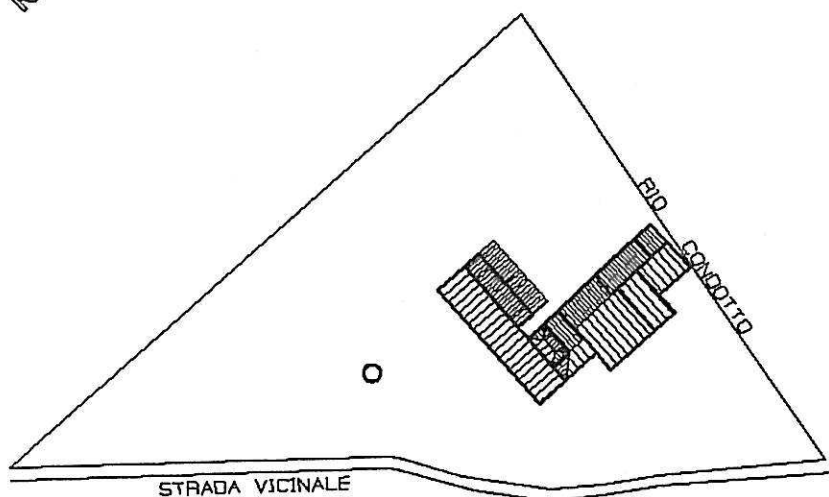

LEGENDA



PERIMETRO EDIFICI



FALDE DI COPERTURA

5) - ESTRATTO DI P.R.G. - SCALA 1:5000



Arch. L. ZANOLLI - Geom. S. ZORZIN  
STUDIO TECNICO ASSOCIATO  
VILLAFRANCA DI VR VIA NAPOLEONE 3° 6  
TEL. 045/790.1002 - FAX 045/7901398

CORTE N°

6

COMUNE DI NOGAROLE ROCCA

CORTE : MAROGNA

6) - CLASSE DI ETA' DEGLI EDIFICI - SCALA 1:2000

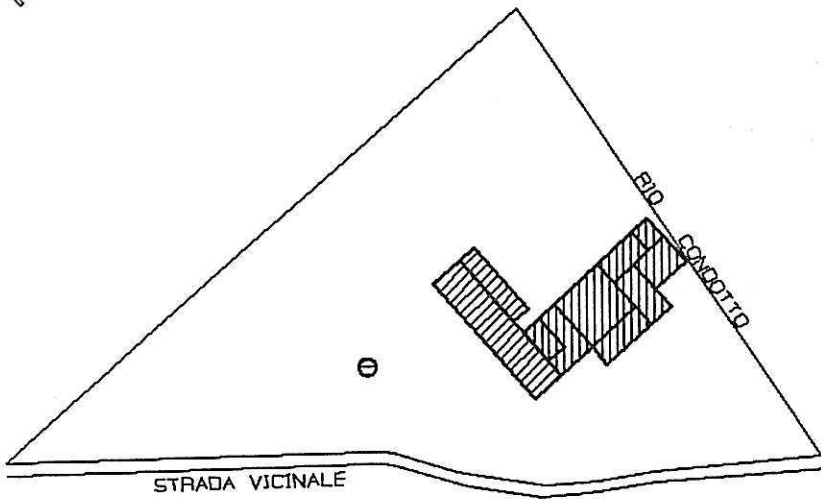

LEGENDA

	1801 - 1900
	1901 - 1945
	DOPO IL 1971

7) - DESTINAZIONE D'USO ATTUALE - SCALA 1:2000

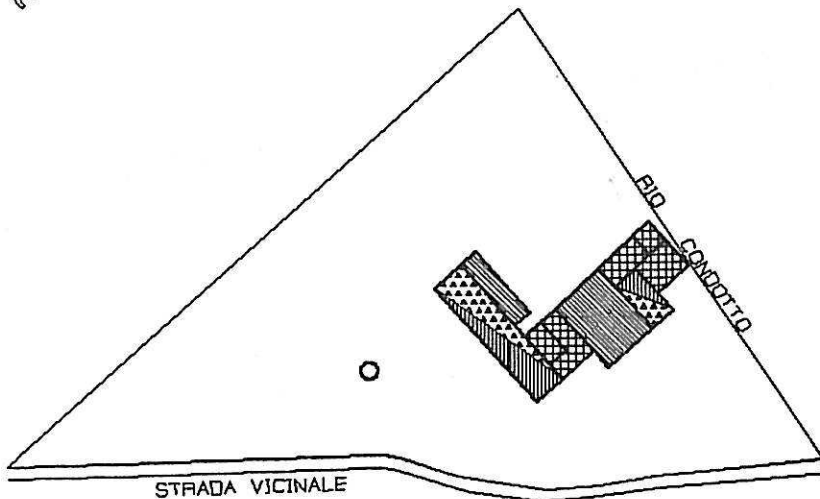

LEGENDA

	RESIDENZIALE
	STALLA
	FIENILE
	PORTICATO

Arch. L. ZANOLLI - Geom. S. ZORZIN  
STUDIO TECNICO ASSOCIATO  
VILLAFRANCA DI VR VIA NAPOLEDNE 3° 6  
TEL. 045/790.1002 - FAX 045/7901398

CORTE N°

6

COMUNE DI NOGAROLE ROCCA

CORTE : MAROGNA

8) - NUMERO DEI PIANI DEGLI EDIFICI RESIDENZIALI - SCALA 1:2000

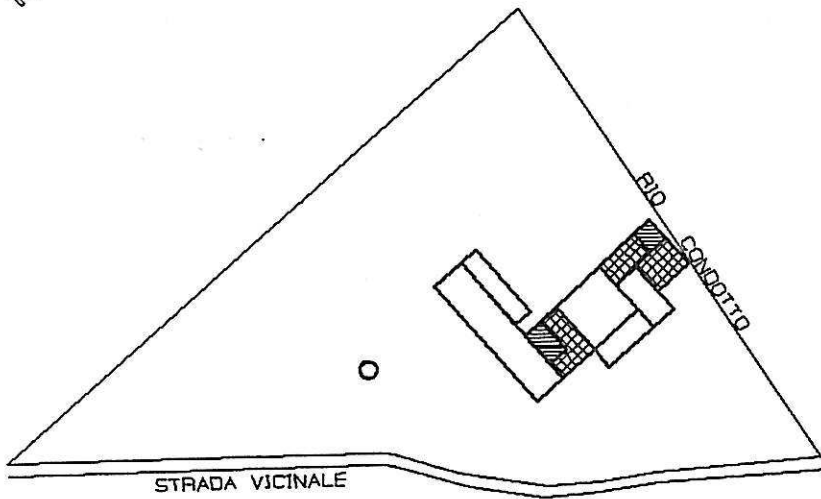

LEGENDA



2 PIANI



3 PIANI

9) - NUMERO DEI PIANI DEGLI EDIFICI NON RESIDENZIALI - SCALA 1:2000

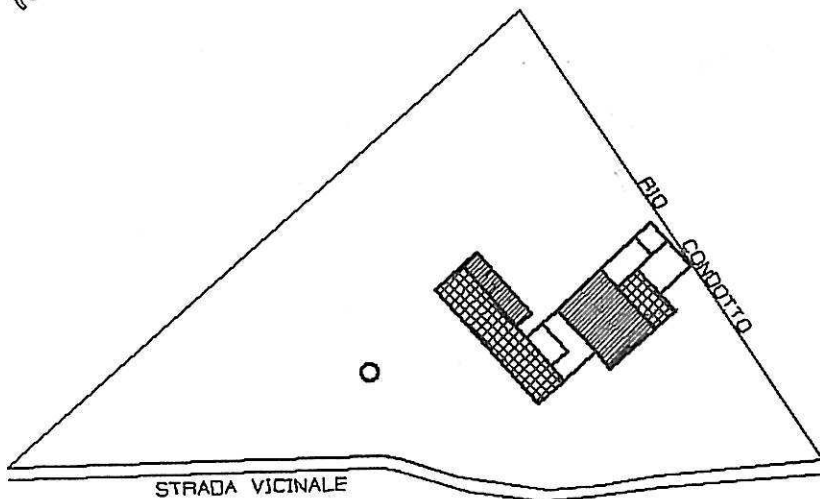

LEGENDA



1 PIANO



2 PIANI

Arch. L. ZANOLLI - Geom. S. ZORZIN  
STUDIO TECNICO ASSOCIATO  
VILLAFRANCA DI VR VIA NAPOLEDNE 3° 6  
TEL. 045/790.1002 - FAX 045/7901398

CORTE N°

6

COMUNE DI NOGAROLE ROCCA

CORTE : MAROGNA

10) - STATO DI CONSERVAZIONE DEGLI EDIFICI - SCALA 1:2000

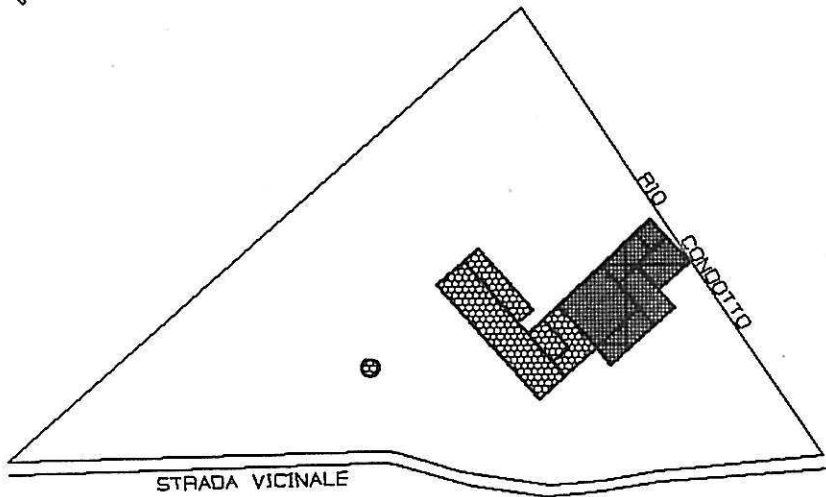

LEGENDA

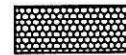

CATTIVO



CROLLATO  
IN SEGUITO AD INCENDIO

11) - TIPOLOGIA DEGLI EDIFICI RESIDENZIALI - SCALA 1:2000

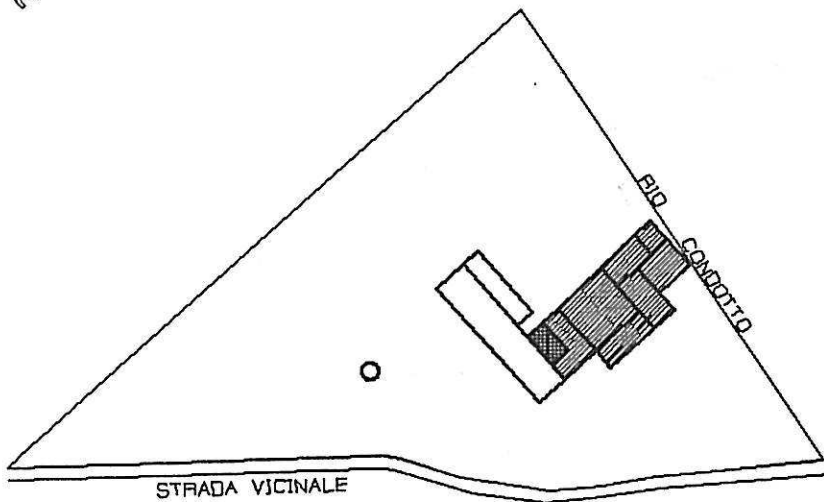

LEGENDA



CASA PADRONALE



A SCHIERA

Arch. L. ZANOLLI - Geom. S. ZORZIN  
STUDIO TECNICO ASSOCIATO  
VILLAFRANCA DI VR VIA NAPOLEONE 3° 6  
TEL. 045/780.1002 - FAX 045/7801998

CORTE N°

6

COMUNE DI NOGAROLE ROCCA

CORTE : MAROGNA

12) - NUMERO DEGLI ALLOGGI - SCALA 1:2000

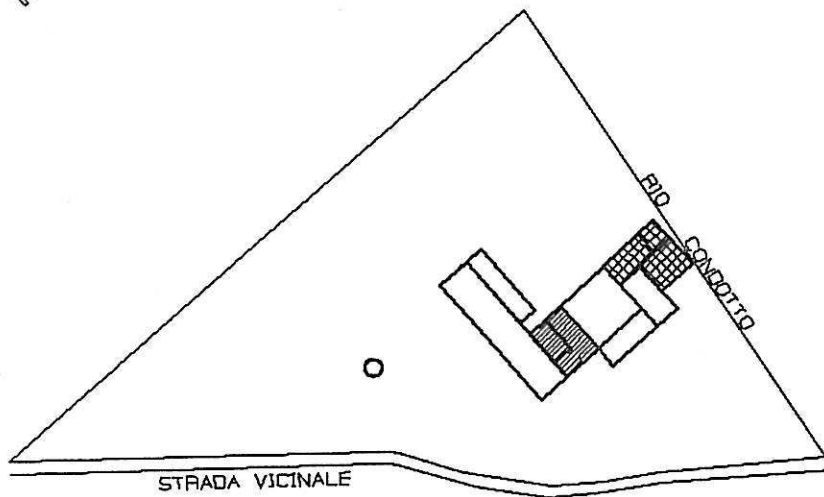

LEGENDA



1 ALLOGGIO



4 ALLOGGI

13) - NUMERO DELLE FAMIGLIE - SCALA 1:2000

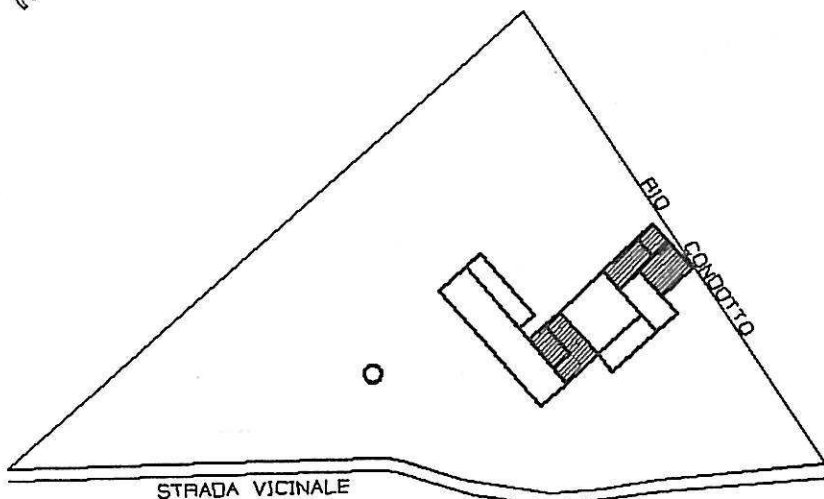

LEGENDA



DISABITATA

Arch. L. ZANOLLI - Geom. S. ZORZIN  
 STUDIO TECNICO ASSOCIATO  
 VILLAFRANCA DI VR VIA NAPOLEONE 3° 6  
 TEL. 045/790.1002 - FAX 045/7901998

CORTE N°

6

COMUNE DI NOGAROLE ROCCA

CORTE : MAROGNA

16) - NUMERO DELLE SCHEDE - SCALA 1:2000

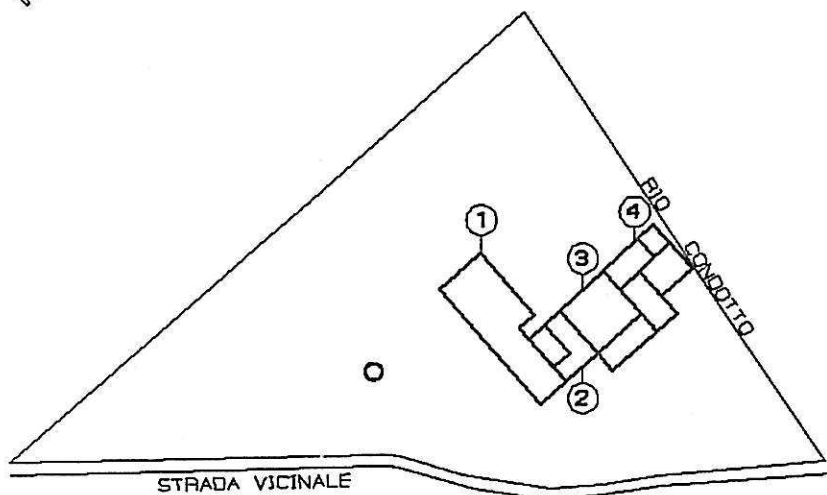

LEGENDA



PERIMETRO FABBRICATI



NUMERO SCHEDE ALLEGATE

17) - INDICI STEREOMETRICI

ALLOGGI:		
occupati		0
non occupati		6
totale		6
FAMIGLIE:		0
VANI:		
occupati		0
non occupati		20
totale		20
ABITANTI:		0
SUP. AMBITO:		MQ. 12.994
SUP. COPERTA:		MQ. 1.353
VOLUME RESIDENZIALE:		MC. 2.700
VOLUME TOTALE:		MC. 9.027

RUSTICI:	0
STALLE:	1
MAGAZZINI:	1
GARAGES:	0
TETTOJE E BARACCHE:	1
ARTIGIANATO DI PRODUZIONE:	0
ARTIGIANATO DI SERVIZIO:	0
ATTIVITA' COMMERCIALE:	0
BAR:	0
PIZZERIE:	0
RISTORANTI:	0
UFFICI PRIVATI:	0
STUDI PROFESSIONALI:	0
SEDE DI ENTI ED ASSOCIAZIONI:	0

Arch. L. ZANOLLI - Geom. S. ZORZIN  
STUDIO TECNICO ASSOCIATO  
VILLAFRANCA DI VR VIA NAPOLEDNE 3° 6  
TEL. 045/790.1002 - FAX 045/7901398

CORTE N°

6

COMUNE DI NOGAROLE ROCCA

CORTE : MAROGNA

14) - NUMERO DEI VANI - SCALA 1:2000

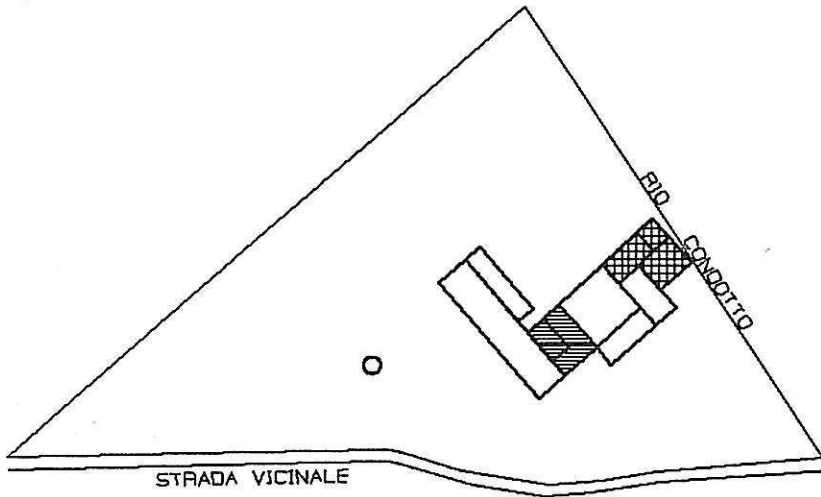

LEGENDA



4 VANI

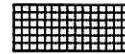

OLTRE 10 VANI

15) - NUMERO DEGLI ABITANTI - SCALA 1:2000

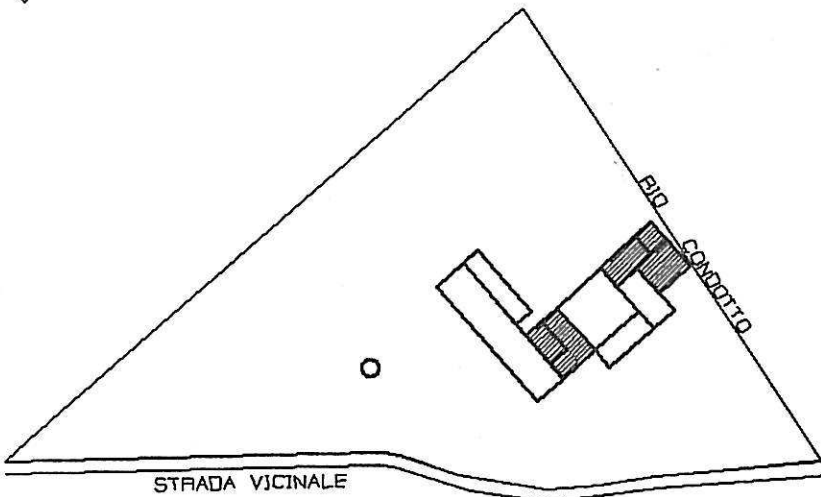

LEGENDA



DISABITATA

Arch. L. ZANOLLI - Geom. S. ZORZIN  
STUDIO TECNICO ASSOCIATO  
VILLAFRANCA DI VR VIA NAPOLEONE 3° 6  
TEL. 045/790.1002 - FAX 045/7901398

CORTE N°

6

COMUNE DI NOGAROLE ROCCA

CORTE : MAROGNA

18) - RELAZIONE

- NON FUNZIONALE ALLA CONDUZIONE DEL FONDO

LA CORTE COMPARE IN FORMA QUASI COMPLETA AL CATASTO AUSTRIACO  
L'INTERO IMMOBILE HA SUBITO NEL TEMPO DELLE VARIAZIONI TALI DA  
RENDERLO ATTUALMENTE IRRICONOSCIBILE NELLA PROPRIA COSTITUZIONE  
TIPO-MORFOLOGICA E FISICO-STRUTTURALE ESSENDO PER BUONA PARTE  
CROLLATA IN SEGUITO AD INCENDIO,ANCHE SE RICOSTRUIBILE SECONDO  
LA DOCUMENTAZIONE REPERITA E PRODOTTA.

LA CORTE OVVIAMENTE VERSA IN CONDIZIONI DI TOTALE ABBANDONO  
E DEGRADO AVENDO PERSO QUALSIASI FUNZIONE AGRICOLA E NON.

LA CORTE CONTIENE ANCHE ALCUNI ELEMENTI DI PARTICOLARE VALORE  
ARCHITETTONICO QUALI L'ORIGINALE COPPIA DI CASE A TORRE

Arch. L. ZANOLLI - Geom. S. ZORZIN  
 STUDIO TECNICO ASSOCIATO  
 VILLAFRANCA DI VR VIA NAPOLEONE 3° 6  
 TEL. 045/790.1002 - FAX 045/7901392

CORTE N°

6

COMUNE DI NOGAROLE ROCCA

CORTE : **MAROGNA**

19) - GRADO DI PROTEZIONE DEGLI EDIFICI - SCALA 1:2000

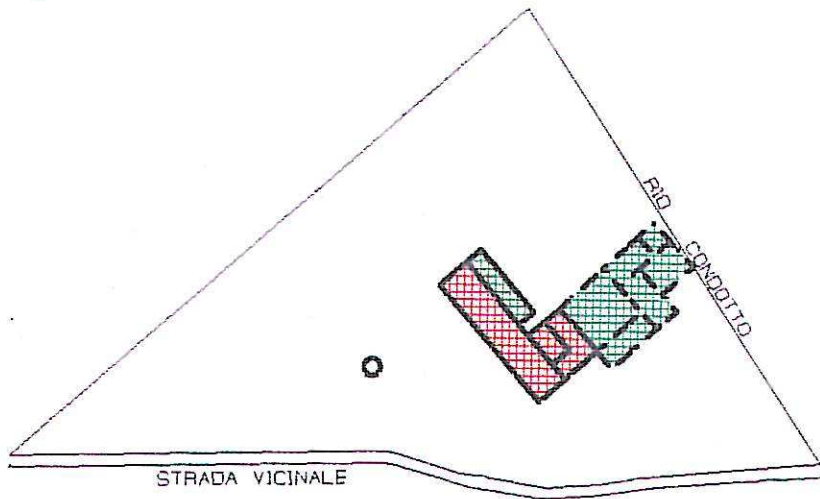

LEGENDA

-  2 RESTAURO CONSERVATIVO
-  3 RESTAURO PROPOSITIVO
-  5 RISTRUTT. PARZIALE
-  6 RISTRUTT. TOTALE
-  7 SOSTITUZIONE EDILIZIA
-  8 DEMOL. SENZA RICOSTR.
-  9 RISTRUTT. URBANISTICA

20) - DESTINAZIONI D'USO DI PROGETTO - SCALA 1:2000

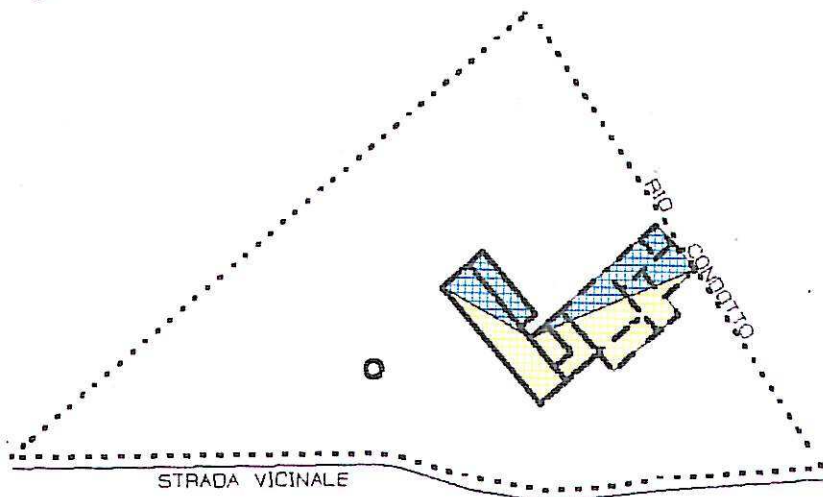

LEGENDA

-  RESIDENZA ED ATTIVITA' CONNESSE
-  RESIDENZA E TERZIARIO
-  RESIDENZA E ARTIGIANATO
-  RESIDENZA E COMMERCIALE
-  RESIDENZA E SERVIZI
-  TURISTICO ALBERGHIERO

Arch. L. ZANOLLI - Geom. S. ZORZIN  
STUDIO TECNICO ASSOCIATO  
VILLAFRANCA DI VR VIA NAPOLEONE 3° 6  
TEL. 045/790.1002 - FAX 045/7901398

SCHEDA

B

PROVINCIA DI VERONA

COMUNE DI NOGAROLE ROCCA

6) CORTE MAROGNA

FABBRICATO N° 1

CONSISTENZA PATRIMONIO IMMOBILIARE - BENI AMBIENTALI

CITTA' : NOGAROLE ROCCA LOCALITA' : LA MAROGNA VIA : COLOMBARE  
DATI CATASTALI : NCT - FOGLIO 34 - MAPPALI N° 2

DATI METRICI

ALTEZZA MT. 7.50 - 7.60

VOLUME MC. 3649

SUP. COPERTA MQ. 495

EDIFICIO INDIVIDUATO AI SENSI:

L.S. 1089/39

L.S. 1497/39

L.R. 24/85

ALTRO

<input type="checkbox"/>
<input checked="" type="checkbox"/>
<input type="checkbox"/>

CLASSIFICAZIONE STORICA

CENTRO STORICO

CENTRO STORICO MINORE

NUCLEO RURALE STORICO

ALTRO

<input type="checkbox"/>
<input checked="" type="checkbox"/>
<input type="checkbox"/>

CONTESTO AMBIENTALE

AFFACCIO SUOLO PUBBLICO (STRADE)

GIARDINO

ORTO

SCOPERTO A DESTINAZIONE AGRICOLA

<input type="checkbox"/>
<input type="checkbox"/>
<input checked="" type="checkbox"/>

PARTICOLARI DI RILIEVO

ARCHITETTONICO

SCULTOREO

PITTORICO

ALTRO

<input type="checkbox"/>
<input type="checkbox"/>
<input type="checkbox"/>

EPOCA DI IMPIANTO ANNO 1940

INTERVENTI SUCCESSIVI NESSUNO

PRESENTI DAL:

CATASTO AUSTRIACO

CATASTO AUSTRIACO - ITALIANO

CATASTO ATTUALE

<input type="checkbox"/>
<input checked="" type="checkbox"/>

RESTAURI

RISTRUTTURAZIONI

SOSTITUZIONI

NUOVE COSTRUZIONI

<input type="checkbox"/>
<input type="checkbox"/>
<input type="checkbox"/>

PROPRIETA'

PUBBLICA

RELIGIOSA

PRIVATA

ALTRO

<input type="checkbox"/>
<input checked="" type="checkbox"/>
<input type="checkbox"/>

ELEMENTI CARATTERIZZANTI

BALCONI

PORTICI

CORNICI \ PARAMENTI

ALTRO

<input type="checkbox"/>
<input type="checkbox"/>
<input type="checkbox"/>

CARATTERISTICHE COSTRUTTIVE E MATERIALI

STRUTTURE VERTICALI

MURATURA TUFACEA

COTTO

CIOTOLO DI FIUME

ALTRO

<input type="checkbox"/>
<input checked="" type="checkbox"/>
<input checked="" type="checkbox"/>
<input checked="" type="checkbox"/>
<input type="checkbox"/>

STRUTTURE ORIZ. E DI TETTO

FERRO

CEMENTO ARMATO

LATERO-CEMENTO

LEGNO

<input type="checkbox"/>
<input type="checkbox"/>
<input type="checkbox"/>
<input checked="" type="checkbox"/>

MANTI DI COPERTURA

COPPI

TEGOLE

LAMIERA

ALTRO

<input checked="" type="checkbox"/>
<input type="checkbox"/>
<input type="checkbox"/>
<input type="checkbox"/>

STATO DI CONSERVAZIONE

BUONO

MEDIO

CATTIVO

<input type="checkbox"/>
<input type="checkbox"/>
<input checked="" type="checkbox"/>

STATO DI CONSERVAZIONE

BUONO

MEDIO

CATTIVO

<input type="checkbox"/>
<input type="checkbox"/>
<input checked="" type="checkbox"/>

STATO DI CONSERVAZIONE

BUONO

MEDIO

CATTIVO

<input type="checkbox"/>
<input type="checkbox"/>
<input checked="" type="checkbox"/>

### DESCRIZIONE

L'EDIFICIO SORTO QUALE AGGREGAZIONE A PREESISTENZE DI ANTICA ORIGINE  
VERSA IN GRAVE STATO DI ABBANDONO MANTENENDO INTATTE LE PROPRIE  
CARATTERISTICHE TIPOLOGICHE E FORMALI

### DOCUMENTAZIONE FOTOGRAFICA



DISEGNI : PIANO TERRA - SCALA 1:500

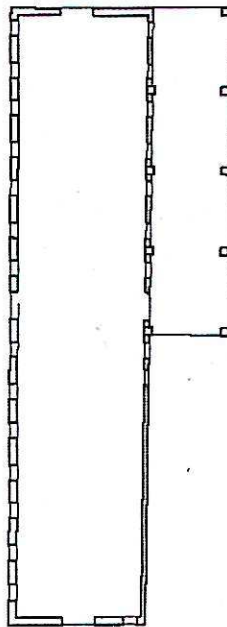
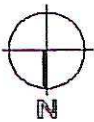

DATA : LUGLIO 1986

IL RILEVATORE : VITTORIO BRESAOLA

FIRMA :

Arch. L. ZANOLLI - Geom. S. ZORZIN  
 STUDIO TECNICO ASSOCIATO  
 VILLAFRANCA DI VR VIA NAPOLEONE 3° 6  
 TEL. 045/790.1002 - FAX 045/7901398

SCHEDA

B

PROVINCIA DI VERONA

COMUNE DI NOGAROLE ROCCA

6) CORTE MAROGNA

FABBRICATO N° 2

CONSISTENZA PATRIMONIO IMMOBILIARE - BENI AMBIENTALI

CITTA' : NOGAROLE ROCCA

LOCALITA' : MAROGNA

VIA : COLOMBARE

DATI CATASTALI : NCT - FOGLIO 34 - MAPPALI N° 2

DATI METRICI

ALTEZZA MT. 6.10 - 8.70

VOLUME MC. 1182

SUP. COPERTA MQ. 169

EDIFICIO INDIVIDUATO AI SENSI:

L.S. 1089/39

L.S. 1497/39

L.R. 24/85

ALTRO

CLASSIFICAZIONE STORICA

CENTRO STORICO

CENTRO STORICO MINORE

NUCLEO RURALE STORICO

ALTRO

CONTESTO AMBIENTALE

AFFACCIO SUOLO PUBBLICO (STRADE)

GIARDINO

ORTO

SCOPERTO A DESTINAZIONE AGRICOLA

PARTICOLARI DI RILIEVO

ARCHITETTONICO

SCULTOREO

PITTORICO

ALTRO

EPOCA DI IMPIANTO ANNO 1845

PRESENTI DAL:

CATASTO AUSTRIACO

CATASTO AUSTRIACO - ITALIANO

CATASTO ATTUALE

INTERVENTI SUCCESSIVI NESSUNO

RESTAURI

RISTRUTTURAZIONI

SOSTITUZIONI

NUOVE COSTRUZIONI

PROPRIETA'

PUBBLICA

RELIGIOSA

PRIVATA

ALTRO

ELEMENTI CARATTERIZZANTI

BALCONI

PORTICI

CORNICI \ PARAMENTI

ALTRO

CARATTERISTICHE COSTRUTTIVE E MATERIALI

STRUTTURE VERTICALI

MURATURA TUFACEA

COTTO

CIOTOLO DI FIUME

ALTRO

STRUTTURE ORIZ. E DI TETTO

FERRO

CEMENTO ARMATO

LATERO-CEMENTO

LEGNO

MANTI DI COPERTURA

COPPI

TEGOLE

LAMIERA

ALTRO

STATO DI CONSERVAZIONE

BUONO

MEDIO

CATTIVO

STATO DI CONSERVAZIONE

BUONO

MEDIO

CATTIVO

STATO DI CONSERVAZIONE

BUONO

MEDIO

CATTIVO

## DESCRIZIONE

L'EDIFICIO SI ANTICA ORIGINE SALVATO DALL'INCENDIO CHE PROVOCO' IL CROLLO DELLA PARTE ADIACENTE IN STATO DI GRAVE ABBANDONO MANTIENE INALTERATE LE PROPRIE CARATTERISTICHE TIPOLOGICHE E FORMALI

## DOCUMENTAZIONE FOTOGRAFICA



DISEGNI : PIANO TERRA - SCALA 1:200

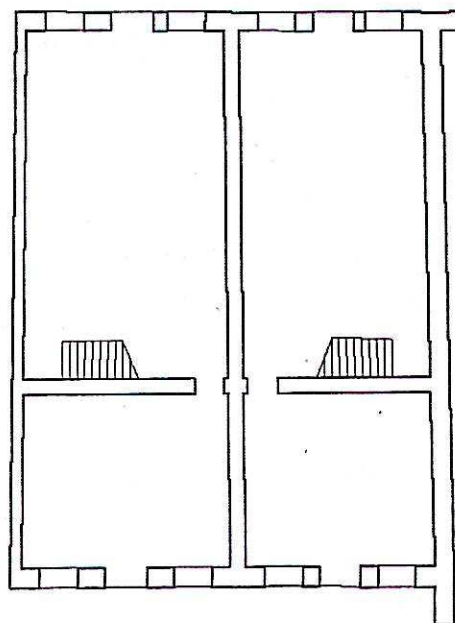
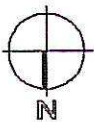

DATA : LUGLIO 1986

IL RILEVATORE : VITTORIO BRESAOLA

FIRMA :

Arch. L. ZANOLLI - Geom. S. ZORZIN  
STUDIO TECNICO ASSOCIATO  
VILLAFRANCA DI VR VIA NAPOLEONE 3° 6  
TEL. 045/7901002 - FAX 045/7901398

SCHEDA

B

PROVINCIA DI VERONA

COMUNE DI NOGAROLE ROCCA

6) CORTE MAROGNA

FABBRICATO N° 3

CONSISTENZA PATRIMONIO IMMOBILIARE - BENI AMBIENTALI

CITTA' : NOGAROLE ROCCA

LOCALITA' : MAROGNA

VIA : COLOMBARE

DATI CATASTALI : NCT - FOGLIO 34 - MAPPALI N° 2

DATI METRICI

ALTEZZA MT. 6.00

VOLUME MC. 2678

SUP. COPERTA MQ. 446

EDIFICIO INDIVIDUATO AI SENSI:

L.S. 1089/39

L.S. 1497/39

L.R. 24/85

ALTRO

<input type="checkbox"/>
<input checked="" type="checkbox"/>
<input type="checkbox"/>

CLASSIFICAZIONE STORICA

CENTRO STORICO

CENTRO STORICO MINORE

NUCLEO RURALE STORICO

ALTRO

<input type="checkbox"/>
<input checked="" type="checkbox"/>
<input type="checkbox"/>

CONTESTO AMBIENTALE

AFFACCIO SUOLO PUBBLICO (STRADE)

GIARDINO

ORTO

SCOPERTO A DESTINAZIONE AGRICOLA

<input type="checkbox"/>
<input type="checkbox"/>
<input type="checkbox"/>
<input checked="" type="checkbox"/>

PARTICOLARI DI RILIEVO

ARCHITETTONICO

SCULTOREO

PITTORICO

ALTRO

<input type="checkbox"/>
<input type="checkbox"/>
<input type="checkbox"/>
<input type="checkbox"/>

EPOCA DI IMPIANTO

ANNO 1845

PRESENTI DAL:

CATASTO AUSTRIACO

CATASTO AUSTRIACO - ITALIANO

CATASTO ATTUALE

<input checked="" type="checkbox"/>
<input type="checkbox"/>
<input type="checkbox"/>

INTERVENTI SUCCESSIVI

NESSUNO

RESTAURI

RISTRUTTURAZIONI

SOSTITUZIONI - CROLLI

NUOVE COSTRUZIONI

<input type="checkbox"/>
<input type="checkbox"/>
<input checked="" type="checkbox"/>
<input type="checkbox"/>

PROPRIETA'

PUBBLICA

RELIGIOSA

PRIVATA

ALTRO

<input type="checkbox"/>
<input checked="" type="checkbox"/>
<input type="checkbox"/>

ELEMENTI CARATTERIZZANTI

BALCONI

PORTICI

CORNICI \ PARAMENTI

ALTRO

<input type="checkbox"/>
<input type="checkbox"/>
<input type="checkbox"/>
<input type="checkbox"/>

CARATTERISTICHE COSTRUTTIVE E MATERIALI

STRUTTURE VERTICALI

MURATURA TUFACEA

COTTO

COTOLE DI FIUME

ALTRO

<input type="checkbox"/>
<input checked="" type="checkbox"/>
<input checked="" type="checkbox"/>
<input type="checkbox"/>

STRUTTURE ORIZ E DI TETTO

FERRO

CEMENTO ARMATO

LATERO-CEMENTO

LEGNO

<input type="checkbox"/>
<input type="checkbox"/>
<input type="checkbox"/>
<input checked="" type="checkbox"/>

MANTI DI COPERTURA

COPPI

TEGOLE

LAMIERA

ALTRO

<input checked="" type="checkbox"/>
<input type="checkbox"/>
<input type="checkbox"/>
<input type="checkbox"/>

STATO DI CONSERVAZIONE

BUONO

MEDIO

CATTIVO

<input type="checkbox"/>
<input type="checkbox"/>
<input checked="" type="checkbox"/>

STATO DI CONSERVAZIONE

BUONO

MEDIO

CATTIVO

<input type="checkbox"/>
<input type="checkbox"/>
<input checked="" type="checkbox"/>

STATO DI CONSERVAZIONE

BUONO

MEDIO

CATTIVO

<input type="checkbox"/>
<input type="checkbox"/>
<input checked="" type="checkbox"/>

## DESCRIZIONE

L'EDIFICIO DI ANTICA ORIGINE CROLLATO IN SEGUITO AD INCENDIO POSSEDEVA ELEMENTI COMPOSITIVI E FORMALI DI GRANDE INTERESSE ARCHITETTONICO

## DOCUMENTAZIONE FOTOGRAFICA



DISEGNI : PIANO TERRA - SCALA 1:500

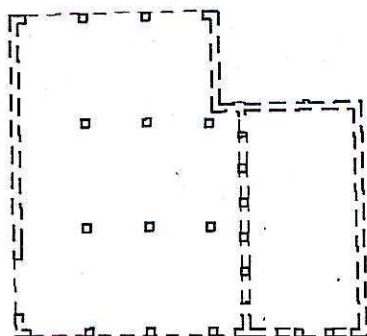
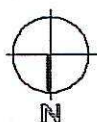

DATA : LUGLIO 1986

IL RILEVATORE : VITTORIO BRESAOLA

FIRMA :

Arch. L. ZANOLLI - Geom. S. ZORZIN  
STUDIO TECNICO ASSOCIATO  
VILLAFRANCA DI VR VIA NAPOLEONE 3° 6  
TEL. 045/790.002 - FAX 045/7901398

SCHEDA

B

PROVINCIA DI VERONA

COMUNE DI NOGAROLE ROCCA

6) CORTE MAROGNA

FABBRICATO N° 4

CONSISTENZA PATRIMONIO IMMOBILIARE - BENI AMBIENTALI

CITTA' : NOGAROLE ROCCA LOCALITA' : MAROGNA VIA : COLOMBARE  
DATI CATASTALI : NCT - FOGLIO 34 - MAPPALI N° 2

DATI METRICI

ALTEZZA MT. 6.00

VOLUME MC. 1518

SUP. COPERTA MQ. 253

EDIFICIO INDIVIDUATO AI SENSI:

L.S. 1089/39

L.S. 1497/39

L.R. 24/85

ALTRO

<input type="checkbox"/>
<input type="checkbox"/>
<input checked="" type="checkbox"/>
<input type="checkbox"/>

CLASSIFICAZIONE STORICA

CENTRO STORICO

CENTRO STORICO MINORE

NUCLEO RURALE STORICO

ALTRO

<input type="checkbox"/>
<input type="checkbox"/>
<input checked="" type="checkbox"/>
<input type="checkbox"/>

CONTESTO AMBIENTALE

AFFACCIO SUOLO PUBBLICO (STRADE)

GIARDINO

ORTO

ADIBITO A DESTINAZIONE AGRICOLA

<input type="checkbox"/>
<input type="checkbox"/>
<input type="checkbox"/>
<input checked="" type="checkbox"/>

PARTICOLARI DI RILIEVO

ARCHITETTONICO

SCULTOREO

PITTORICO

ALTRO

<input type="checkbox"/>
<input type="checkbox"/>
<input type="checkbox"/>
<input type="checkbox"/>

EPoca DI IMPIANTO ANNO 1845

PRELITI DAL:

CATASTO AUSTRIACO

CATASTO AUSTRIACO - ITALIANO

CATASTO ATTUALE

<input checked="" type="checkbox"/>
<input type="checkbox"/>
<input type="checkbox"/>

INTERVENTI SUCCESSIVI NESSUNO

RESTAURI

RISTRUTTURAZIONI

SOSTITUZIONI - CROLLI

NUOVE COSTRUZIONI

<input type="checkbox"/>
<input type="checkbox"/>
<input checked="" type="checkbox"/>
<input type="checkbox"/>

PROPRIETA'

PUBBLICA

RELIGIOSA

PRIVATA

ALTRO

<input type="checkbox"/>
<input type="checkbox"/>
<input checked="" type="checkbox"/>
<input type="checkbox"/>

ELEMENTI CARATTERIZZANTI

BALCONI

PORTICI

CORNICI \ PARAMENTI

ALTRO

<input type="checkbox"/>
<input type="checkbox"/>
<input type="checkbox"/>
<input type="checkbox"/>

CARATTERISTICHE COSTRUTTIVE E MATERIALI

STRUTTURE VERTICALI

MURATURA TUFACEA

COTTO

CIOCCOLO DI FIUME

ALTRO

<input type="checkbox"/>
<input checked="" type="checkbox"/>
<input checked="" type="checkbox"/>
<input type="checkbox"/>

STRUTTURE ORIZ. E DI TETTO

FERRO

CEMENTO ARMATO

LATERO-CEMENTO

LEGNO

<input type="checkbox"/>
<input type="checkbox"/>
<input type="checkbox"/>
<input checked="" type="checkbox"/>

MANTI DI COPERTURA

COPPI

TEGOLE

LAMIERA

ALTRO

<input checked="" type="checkbox"/>
<input type="checkbox"/>
<input type="checkbox"/>
<input type="checkbox"/>

STATO DI CONSERVAZIONE

BUONO

MEDIO

CATTIVO

<input type="checkbox"/>
<input type="checkbox"/>
<input checked="" type="checkbox"/>

STATO DI CONSERVAZIONE

BUONO

MEDIO

CATTIVO

<input type="checkbox"/>
<input type="checkbox"/>
<input checked="" type="checkbox"/>

STATO DI CONSERVAZIONE

BUONO

MEDIO

CATTIVO

<input type="checkbox"/>
<input type="checkbox"/>
<input checked="" type="checkbox"/>

## DESCRIZIONE

L'EDIFICIO DI ANTICA ORIGINE CROLLATO IN SEGUITO AD INCENDIO POSSEDEVA ELEMENTI COMPOSITIVI E FORMALI DI GRANDE INTERESSE ARCHITETTONICO

## DOCUMENTAZIONE FOTOGRAFICA



## DISEGNI : PIANO TERRA - SCALA 1:200

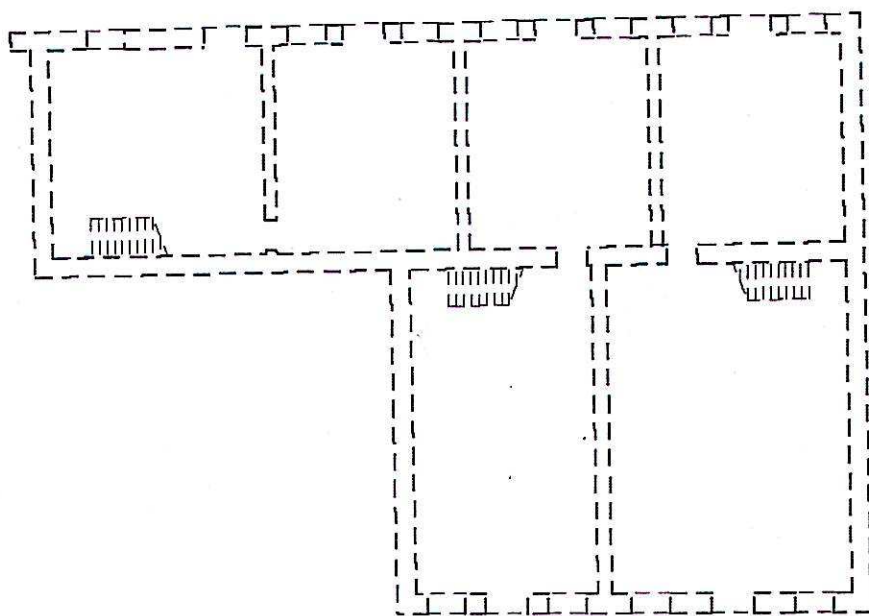
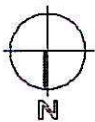

DATA : LUGLIO 1986

IL RILEVATORE : VITTORIO BRESAOLA

FIRMA :