

Arch. L. ZANOLLI - Geom. S. ZORZIN
STUDIO TECNICO ASSOCIATO
VILLAFRANCA DI VR VIA NAPOLEONE 3° 6
TEL. 045/790.1002 - FAX 045/7901398

CORTE N°

4

COMUNE DI NOGAROLE ROCCA

CORTE : COLOMBARE 1

DOCUMENTAZIONE FOTOGRAFICA



1) - COROGRAFIA - SCALA 1:25.000:

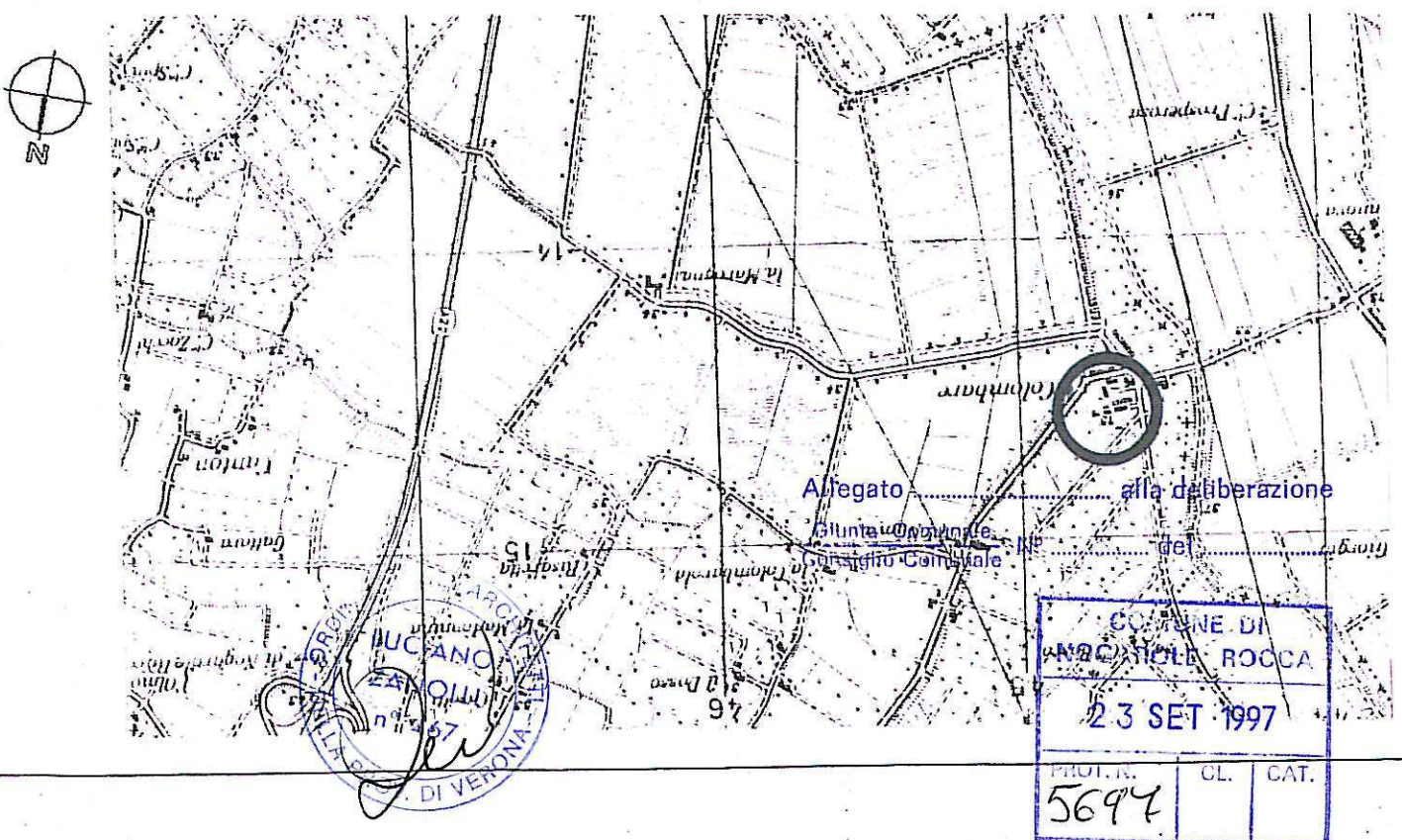

Arch. L. ZANOLLI - Geom. S. ZORZIN
STUDIO TECNICO ASSOCIATO
VILLAFRANCA DI VI VJA NAPOLEDNE 3° 6
TEL. 045/790.1002 - FAX 045/7901398

CORTE N°

4

COMUNE DI NOGAROLE ROCCA

CORTE : COLOMBARE 1

2) - CATASTO AUSTRU-UNGARICO - SCALA 1:2000

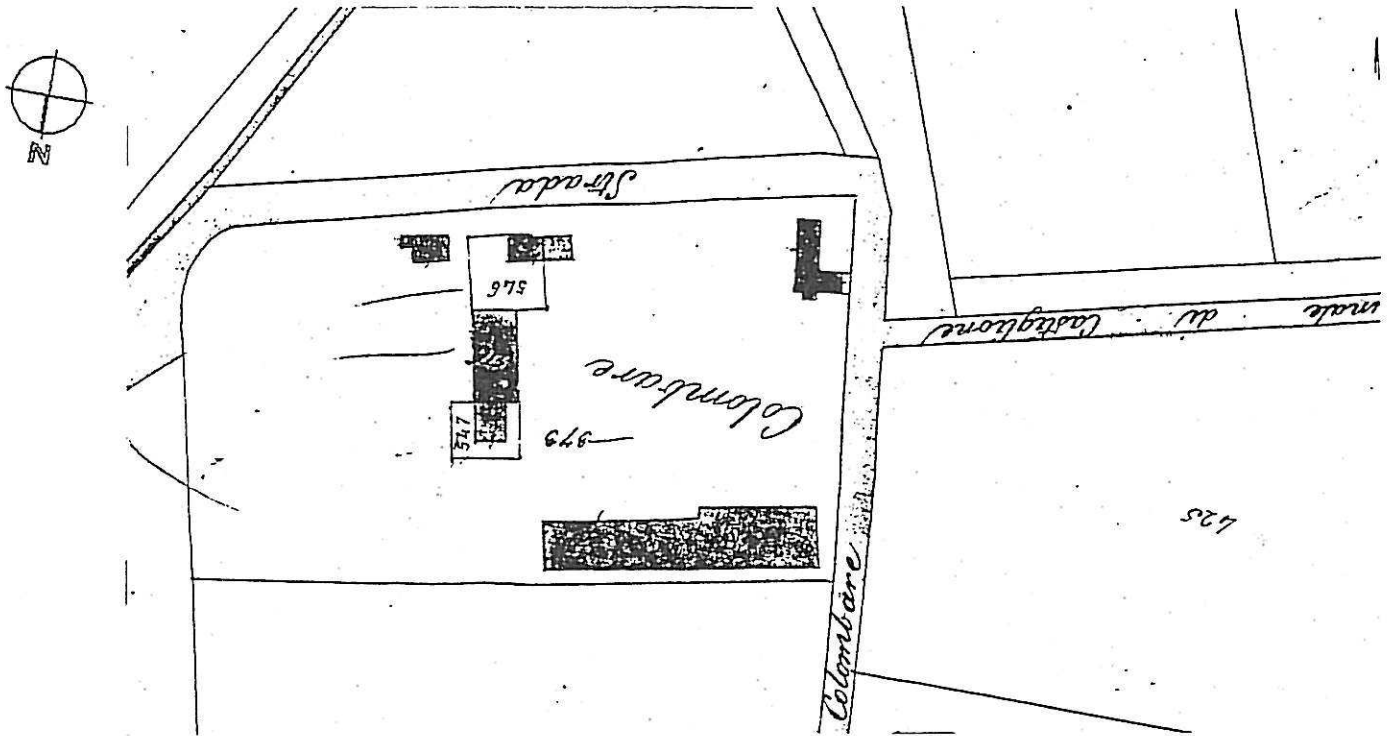

3) - CATASTO ATTUALE - SCALA 1:2000

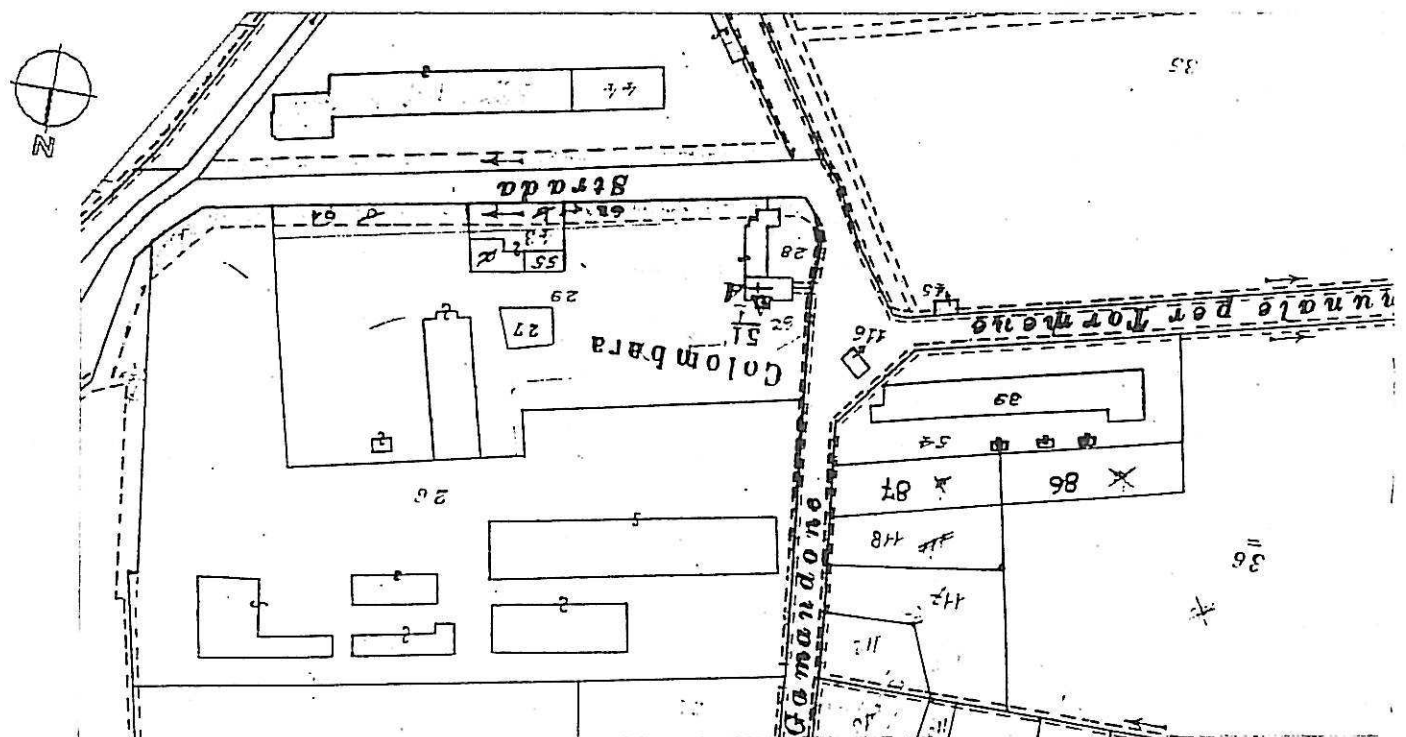

Arch. L. ZANOLLI - Geom. S. ZORZIN
STUDIO TECNICO ASSOCIATO
VILLAFRANCA DI VR VIA NAPOLEONE 3° 6
TEL. 045/790.1002 - FAX 045/7901398

CORTE N°

4

COMUNE DI NOGAROLE ROCCA

CORTE : COLOMBARE 1

4) - RILIEVO TOPOGRAFICO - SCALA 1:2000

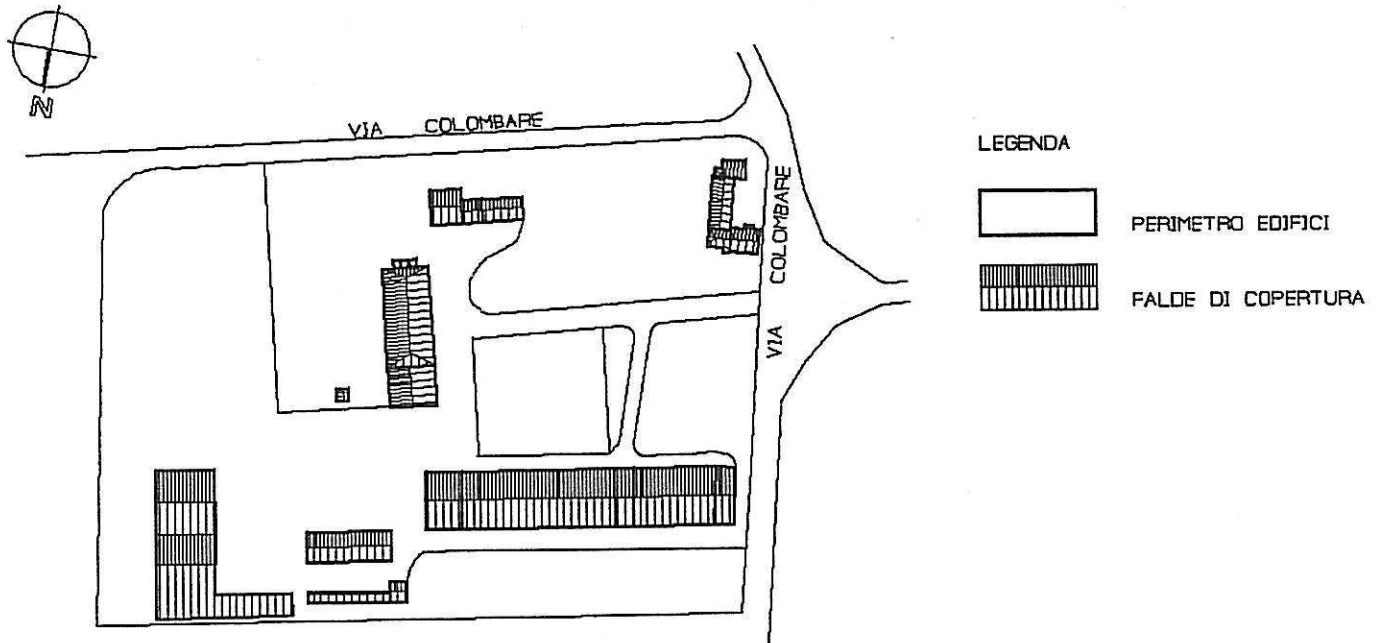

5) - ESTRATTO DI P.R.G. - SCALA 1:5000

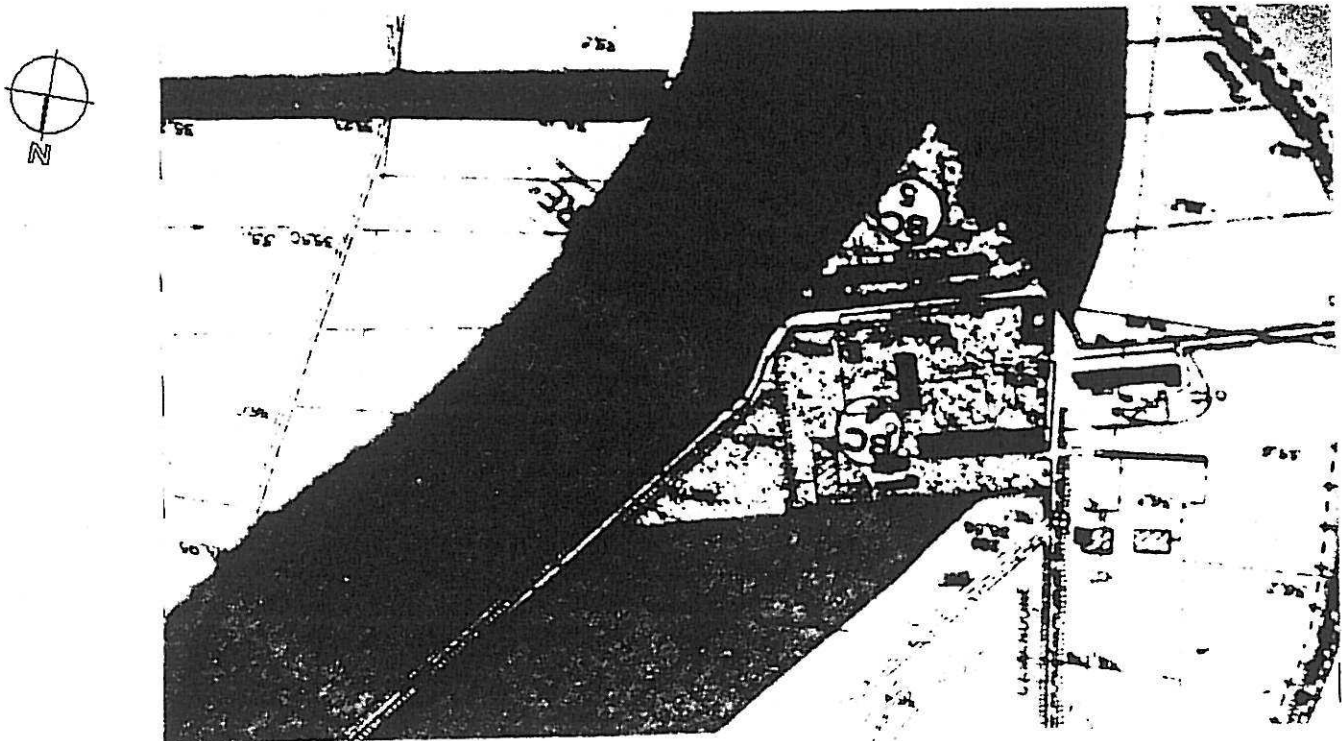

Arch. L. ZANOLLI - Geom. S. ZORZIN
 STUDIO TECNICO ASSOCIATO
 VILLAFRANCA DI VR VIA NAPOLEDNE 3° 6
 TEL. 045/790.1002 - FAX 045/7901398

CORTE N°
4

COMUNE DI NOGAROLE ROCCA
 CORTE : COLOMBARE 1

6) - CLASSE DI ETA' DEGLI EDIFICI - SCALA 1:2000

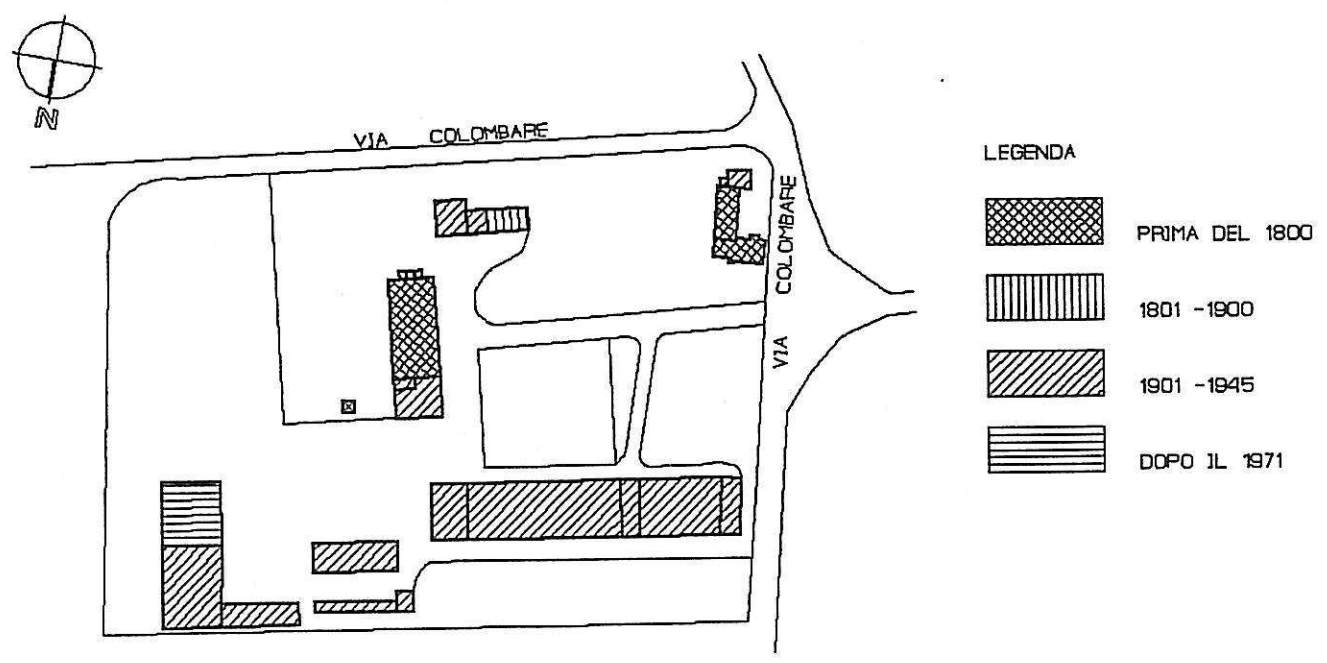

7) - DESTINAZIONE D'USO ATTUALE - SCALA 1:2000

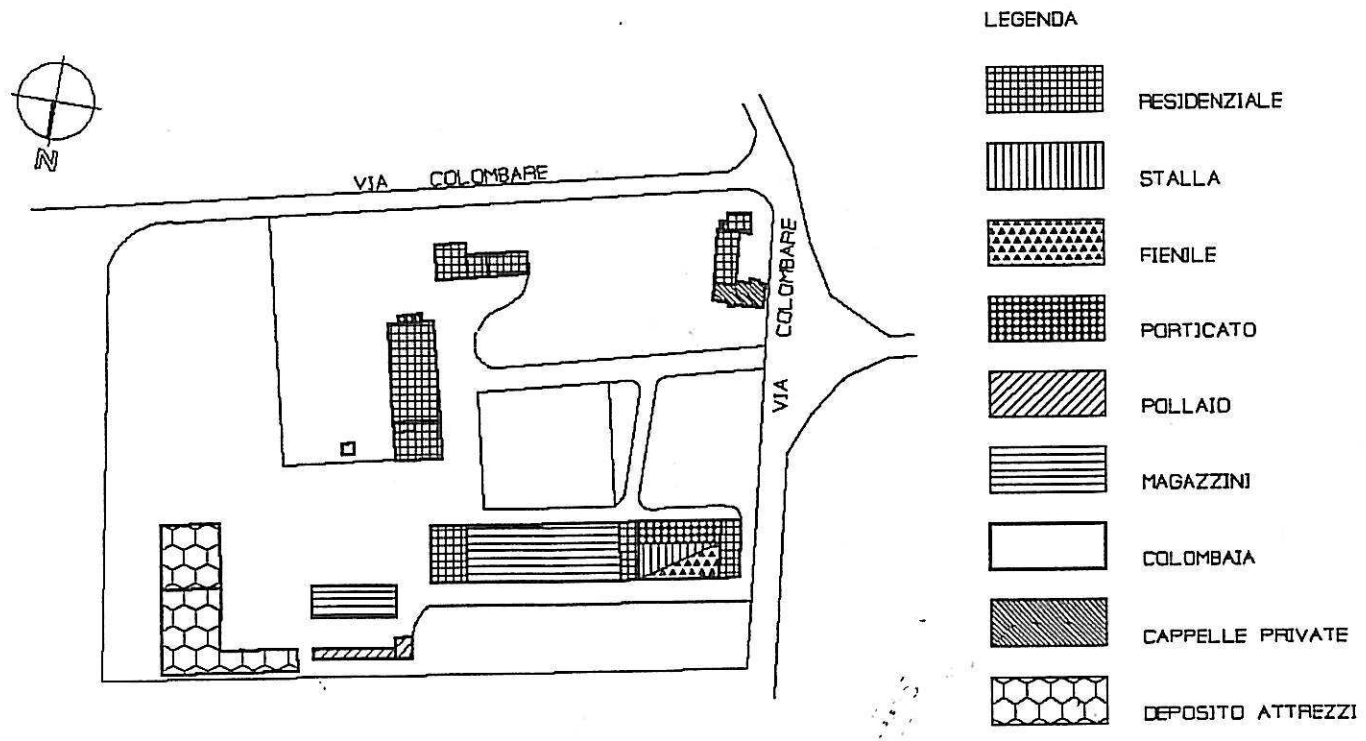

Arch. L. ZANOLLI - Geom. S. ZORZIN

STUDIO TECNICO ASSOCIATO

VILLAFRANCA DI VR VIA NAPOLEONE 3° 6

TEL. 045/790.1002 - FAX 045/7901398

CORTE N°

4

COMUNE DI NOGAROLE ROCCA

CORTE : COLOMBARE 1

10) - STATO DI CONSERVAZIONE DEGLI EDIFICI - SCALA 1:2000

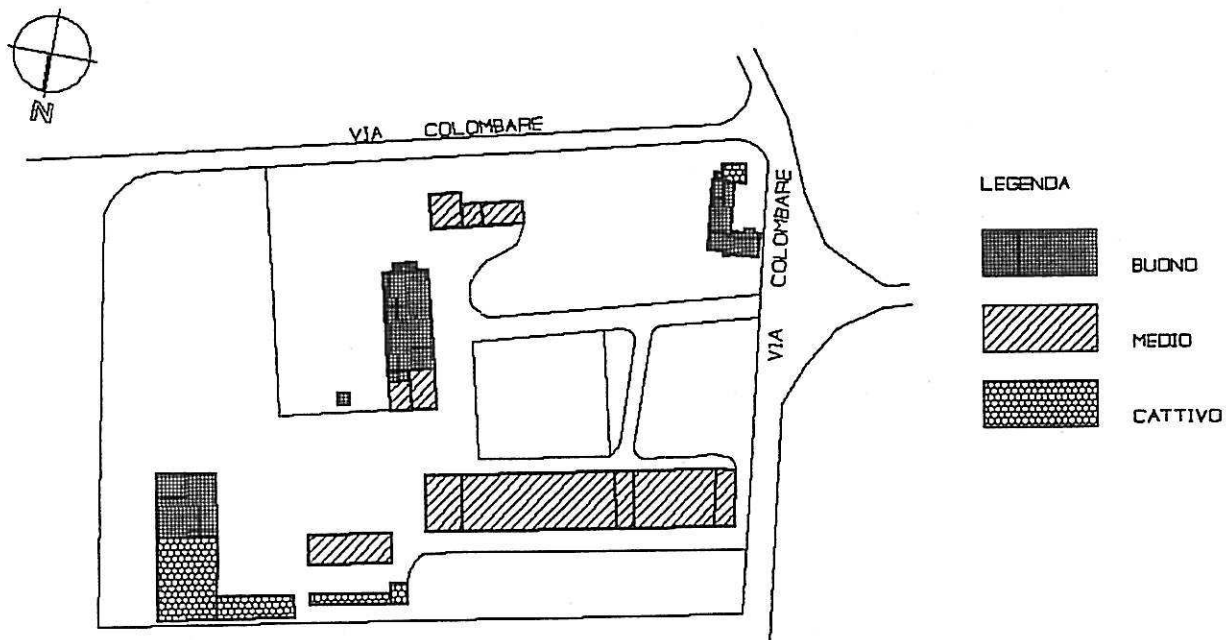

11) - TIPOLOGIA DEGLI EDIFICI RESIDENZIALI - SCALA 1:2000

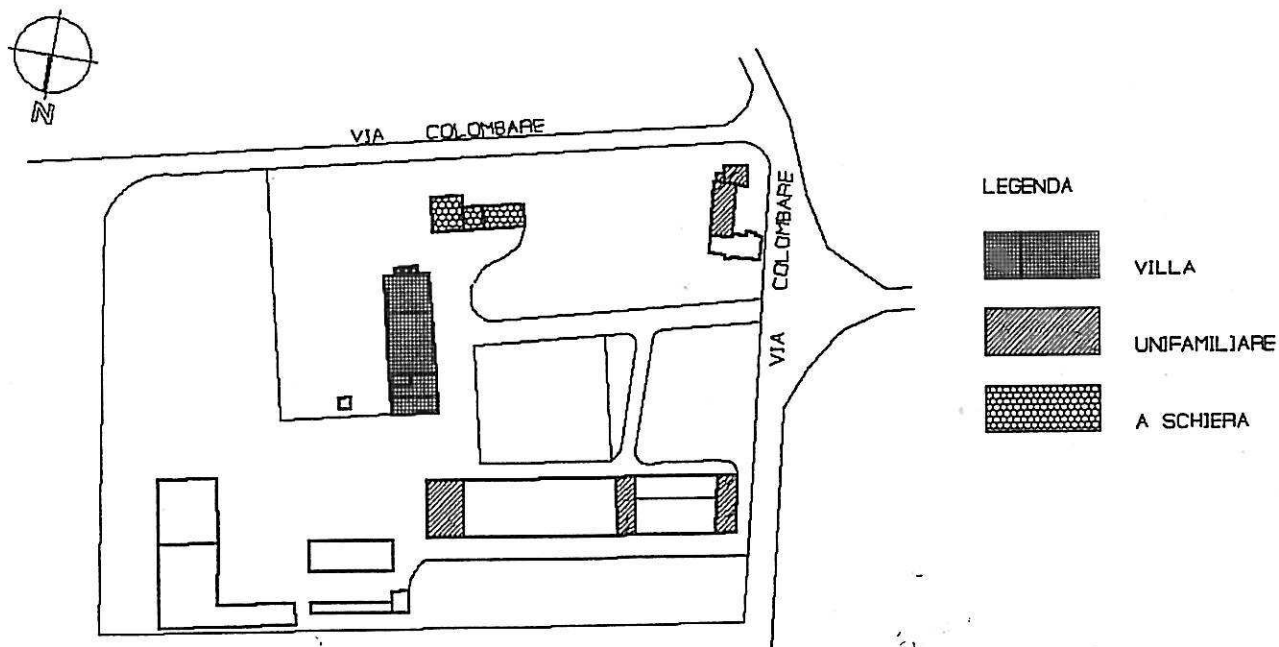

Arch. L. ZANOLLI - Geom. S. ZORZIN
STUDIO TECNICO ASSOCIATO
VILLAFRANCA DI VR VIA NAPOLEONE 3° 6
TEL. 045/790.1002 - FAX 045/7901398

CORTE N°

4

COMUNE DI NOGAROLE ROCCA

CORTE : COLOMBARE 1

8) - NUMERO DEI PIANI DEGLI EDIFICI RESIDENZIALI - SCALA 1:2000

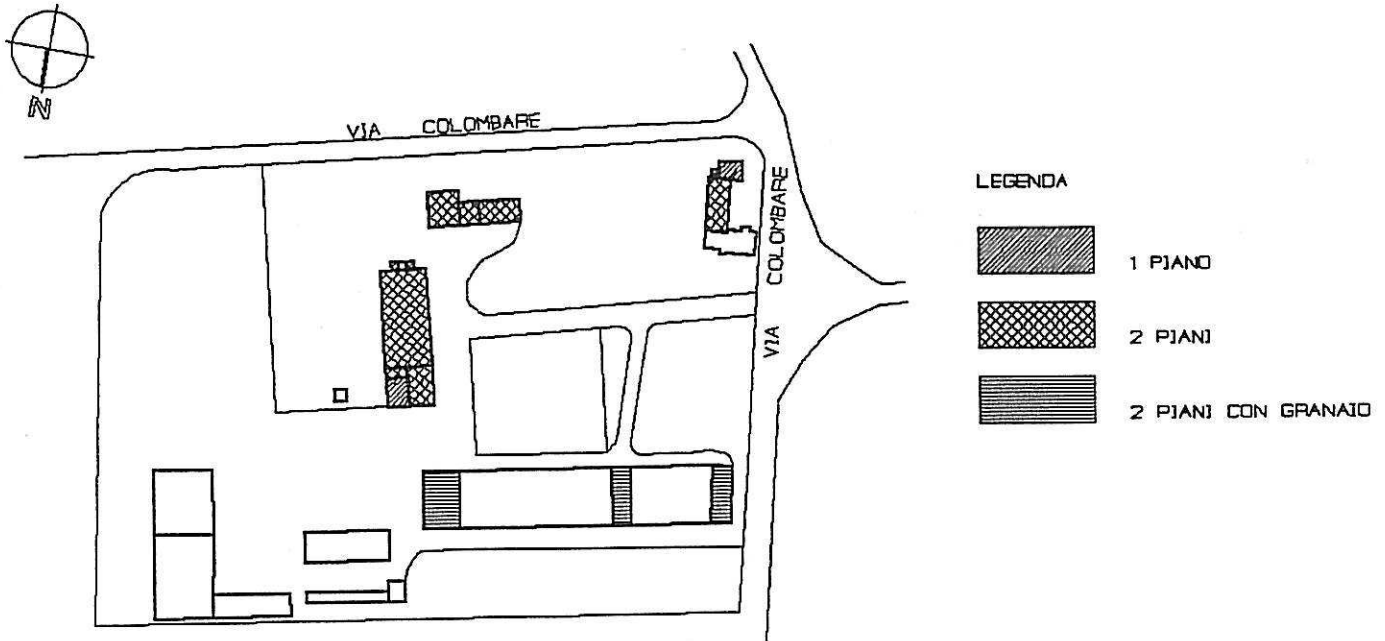

9) - NUMERO DEI PIANI DEGLI EDIFICI NON RESIDENZIALI - SCALA 1:2000

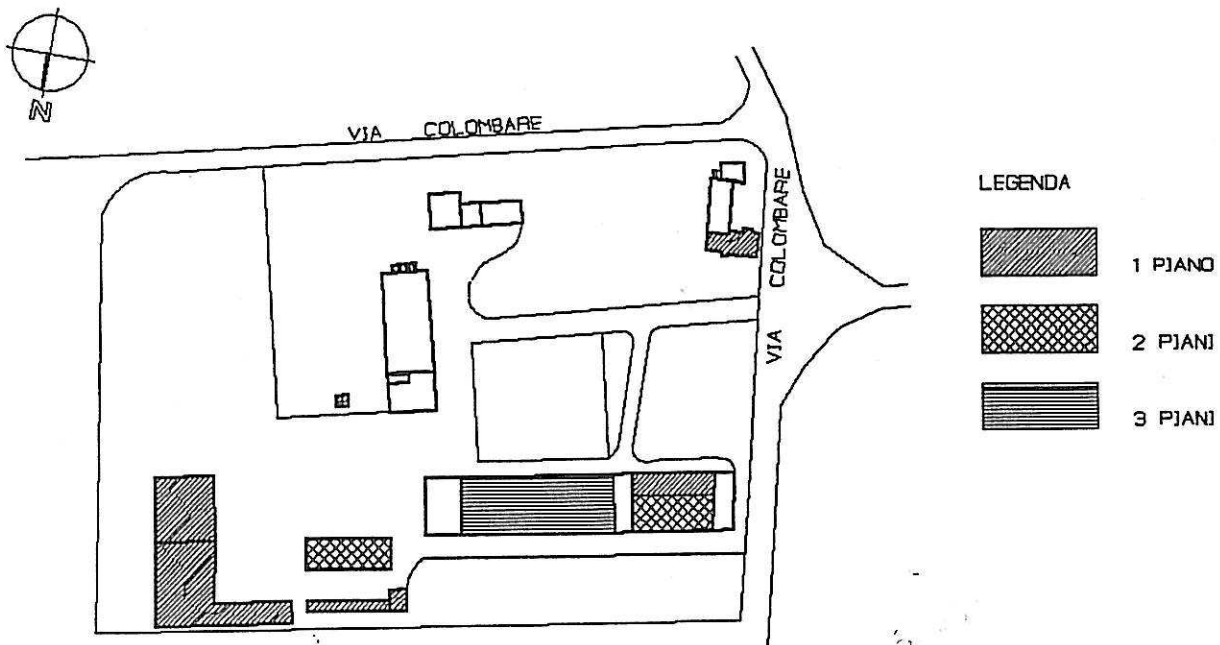

Arch. L. ZANOLLI - Geom. S. ZORZIN

STUDIO TECNICO ASSOCIATO

VILLAFRANCA DI VR VIA NAPOLEDNE 3° 6

TEL. 045/790.1002 - FAX 045/7901398

CORTE N°

4

COMUNE DI NOGAROLE ROCCA

CORTE : COLOMBARE 1

12) - NUMERO DEGLI ALLOGGI - SCALA 1:2000

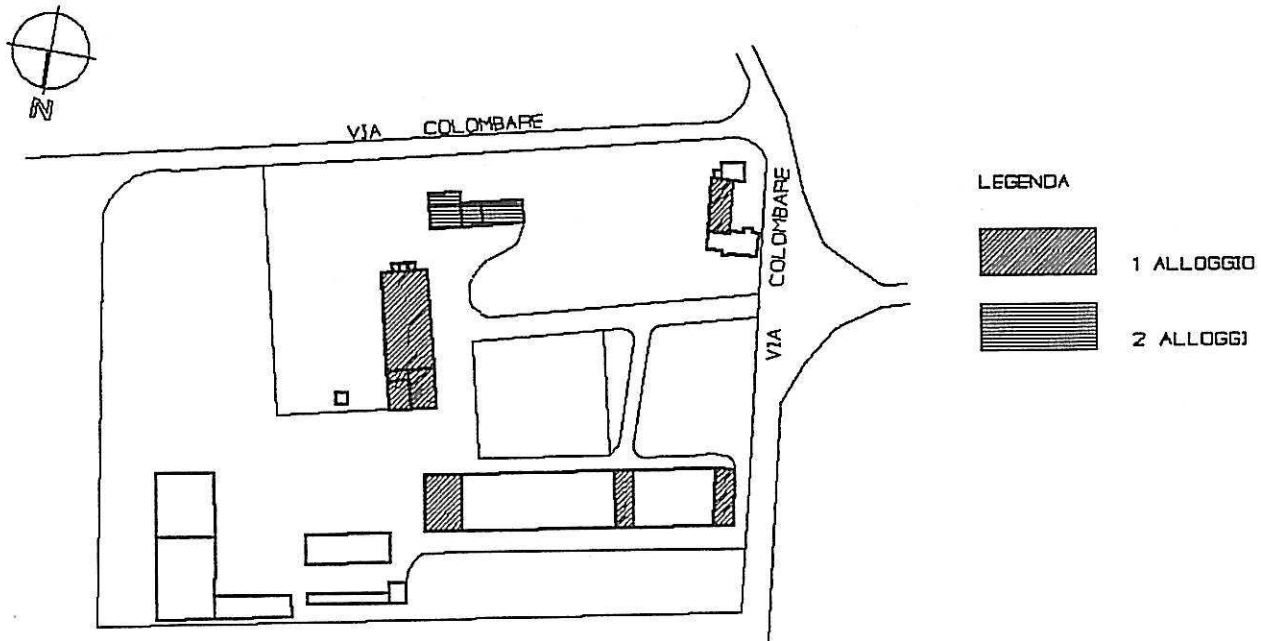

13) - NUMERO DELLE FAMIGLIE - SCALA 1:2000

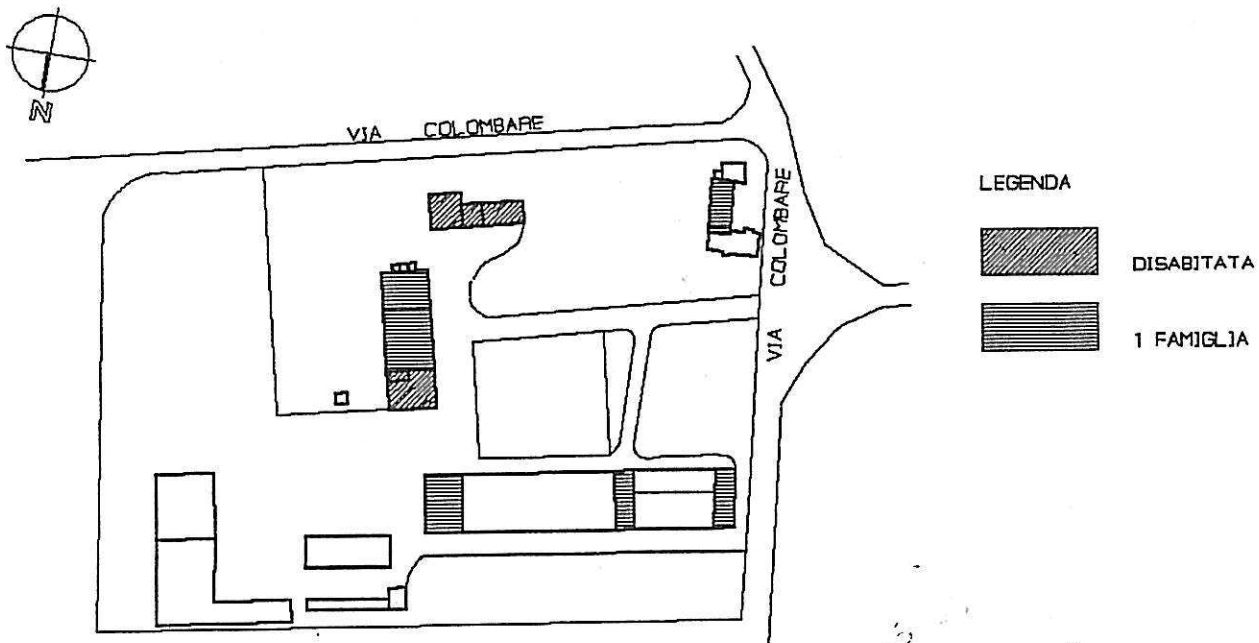

Arch. L. ZANOLLI - Geom. S. ZORZIN
STUDIO TECNICO ASSOCIATO
VILLAFRANCA DI VR VIA NAPOLEDNE 3° 6
TEL. 045/790.1002 - FAX 045/7901398

CORTE N°

4

COMUNE DI NOGAROLE ROCCA

CORTE : COLOMBARE 1

14) - NUMERO DEI VANI - SCALA 1:2000

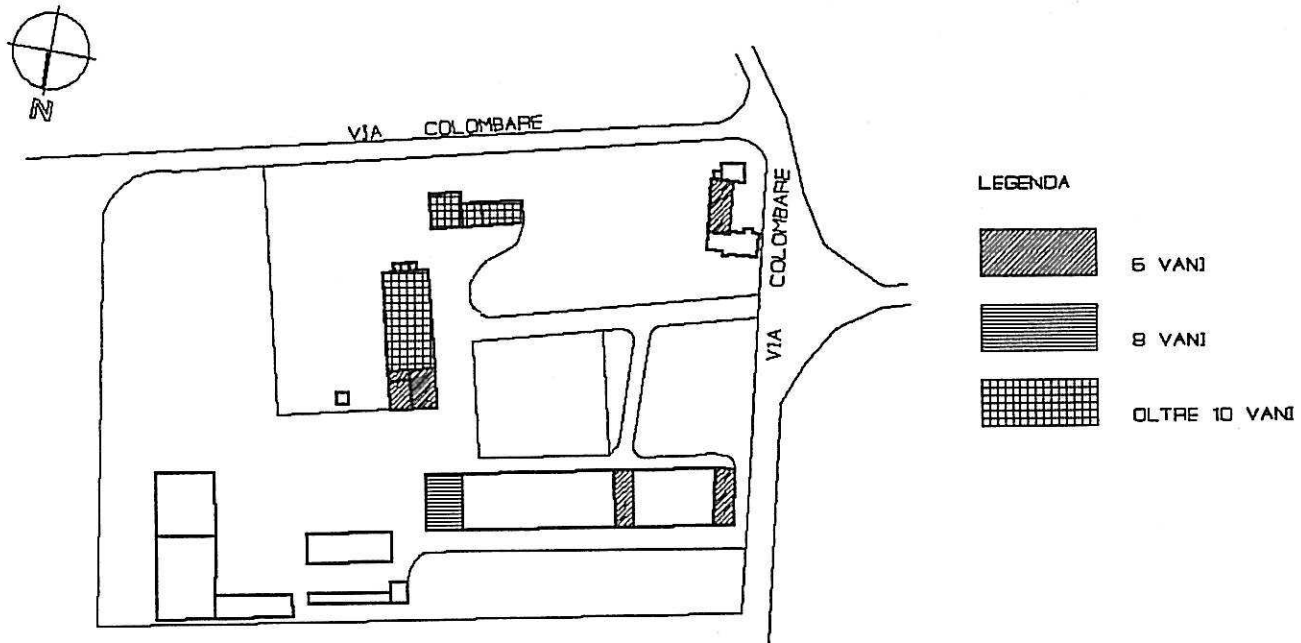

15) - NUMERO DEGLI ABITANTI - SCALA 1:2000

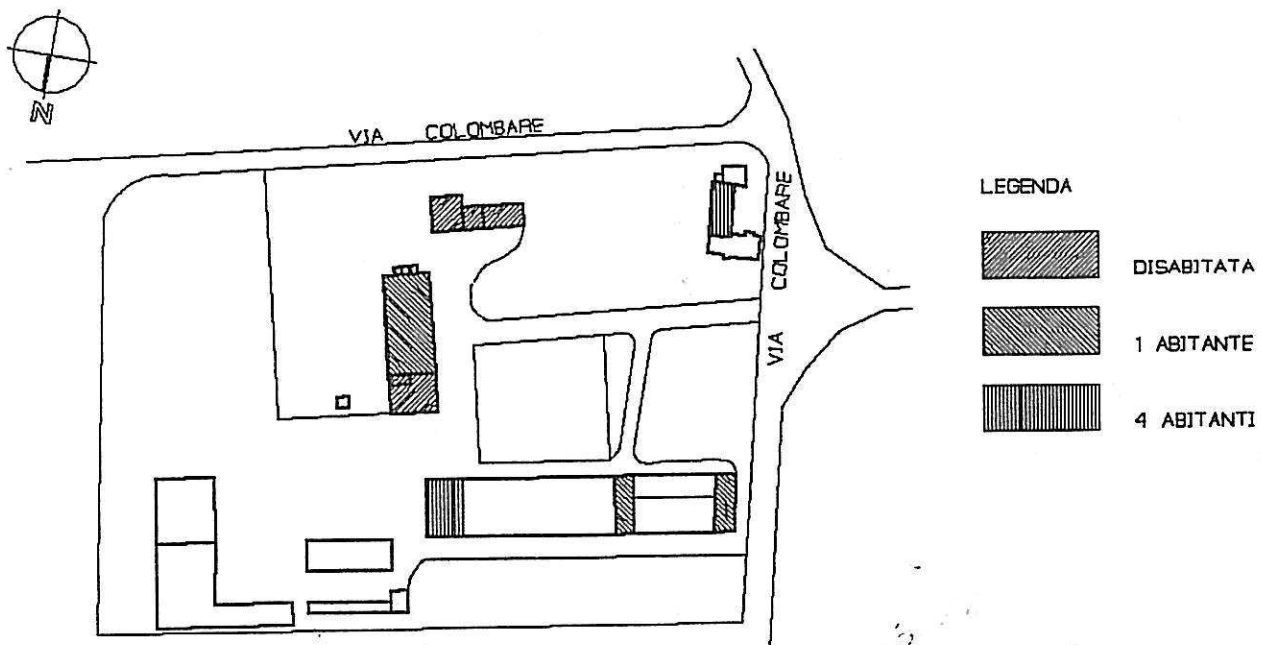

Arch. L. ZANOLLI - Geom. S. ZORZIN
 STUDIO TECNICO ASSOCIATO
 VILLAFRANCA DI VR VIA NAPOLEONE 3° 6
 TEL. 045/790.1002 - FAX 045/7901398

CORTE N°

4

COMUNE DI NOGAROLE ROCCA

CORTE : COLOMBARE 1

16) - NUMERO DELLE SCHEDE - - SCALA 1:2000

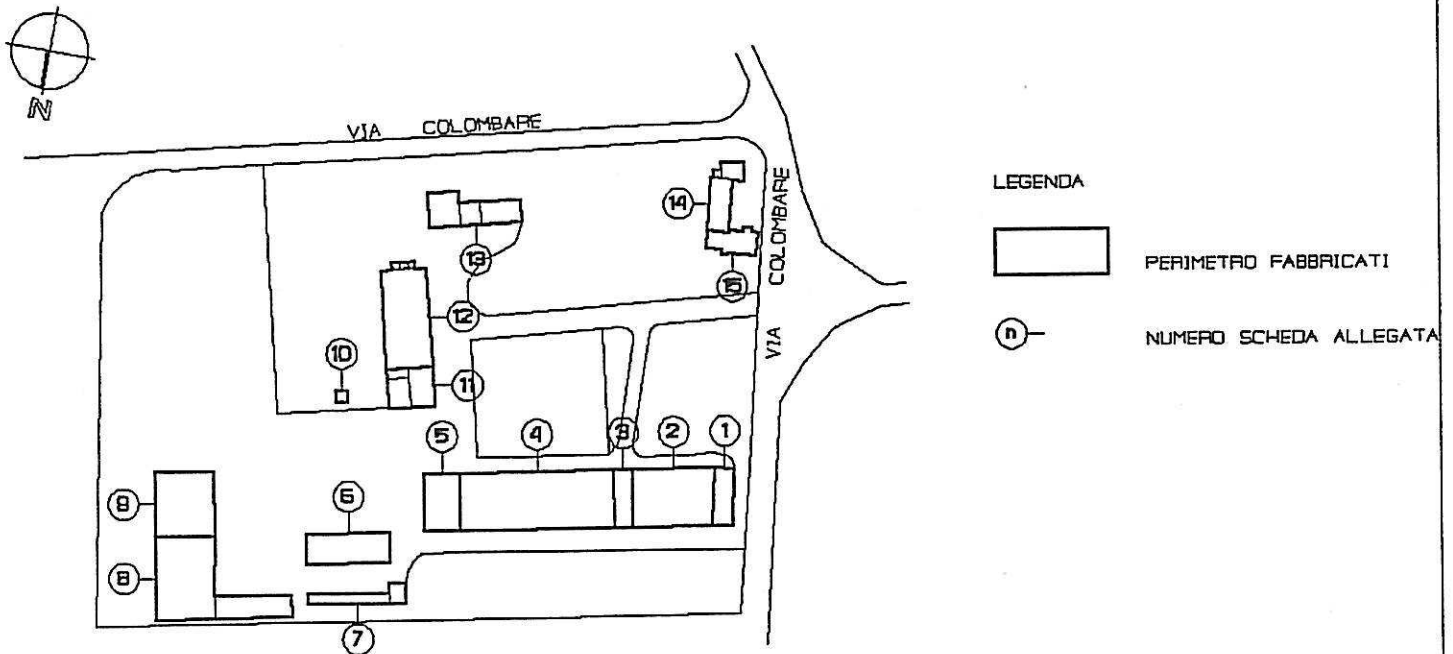

17) - INDICI STEREOMETRICI

ALLOGGI:		
occupati	5	
non occupati	2	
totale	7	
FAMIGLIE:		5
VANI:		
occupati	36	
non occupati	18	
totale	54	
ABITANTI:		11
SUP. AMBITO:		MQ 21059
SUP. COPERTA:		MQ. 4.334
VOLUME RESIDENZIALE:		MQ. 5.549
VOLUME TOTALE:		MC. 28.542

RUSTICI:	3
STALLE:	1
MAGAZZINI:	3
GARAGES:	1
TETTOJE E BARACCHE:	1
CAPPELLA PRIVATA	1
COLOMBAJA	1
ATTIVITA' COMMERCIALE:	0
BAR:	0
PIZZERIE:	0
RISTORANTI:	0
UFFICI PRIVATI:	1
STUDI PROFESSIONALI:	0
SEDE DI ENTJ ED ASSOCIAZIONI:	1

Arch. L. ZANOLLI - Geom. S. ZORZIN
STUDIO TECNICO ASSOCIATO
VILLAFRANCA DI VR VIA NAPOLEONE 3° 6
TEL. 045/790.1002 - FAX 045/7901398

CORTE N°

4

COMUNE DI NOGAROLE ROCCA

CORTE : COLOMBARE 1

18) - RELAZIONE

- PARZIALMENTE FUNZIONALE ALLA CONDUZIONE DEL FONDO

LA CORTE COMPARE IN FORMA QUASI COMPLETA AL CATASTO AUSTRIACO
L'INTERO IMMOBILE HA SUBITO NEL TEMPO DELLE VARIAZIONI
CHE SI POSSONO CONSIDERARE NON INCIDENTI SULLA COSTITUZIONE
TIPO-MORFOLOGICA DELL'INSEDIAMENTO ORIGINALE E PERTANTO LA
APPARE SOSTANZIALMENTE INTEGRA E BEN CONSERVATA.

LA CORTE CONTIENE ANCHE ALCUNI ELEMENTI DI PARTICOLARE VALORE
AFFETTIVO E STORICO-RELIGIOSO QUALI LA GRAZIOSA COLOMBAIA
E LA CAPPELLA PRIVATA CHE LA CONTRADDISTINGONO DALLA MAGGIOR
PARTE DELLE ALTRE.

GLI ELEMENTI CHE MAGGIORMENTE SONO ANDATI IN DISUSO SONO I
VECCHI PORTICI ED I MAGAZZINI NON PIU' FUNZIONALI AI MODERNI
CRITERI DI CONDUZIONE DEL FONDO AGRICOLO.

Arch. L. ZANOLLI - Geom. S. ZORZIN
 STUDIO TECNICO ASSOCIATO
 VILLAFRANCA DI VR VIA NAPOLEONE 3° 5
 TEL. 045/790.1002 - FAX 045/7901298

CORTE N°

4

COMUNE DI NOGAROLE ROCCA

CORTE : COLOMBARE 1

19) - GRADO DI PROTEZIONE DEGLI EDIFICI - SCALA 1:2000

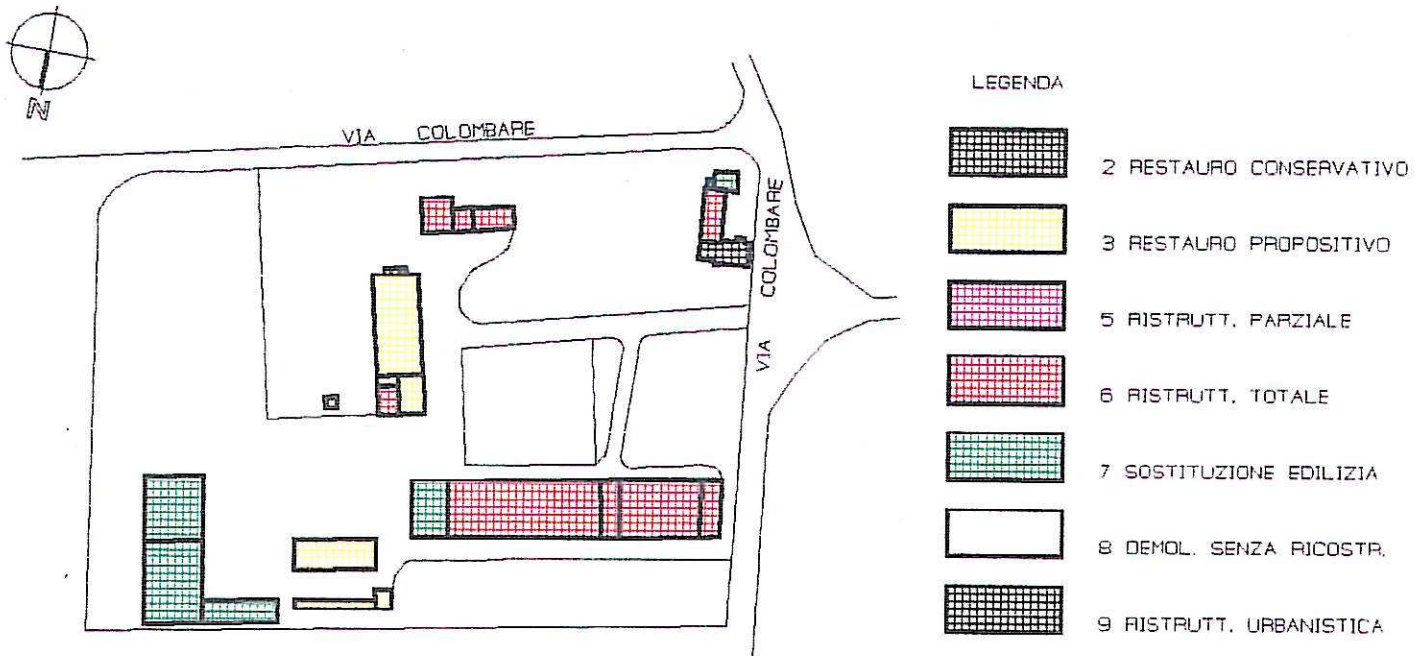

20) - DESTINAZIONI D'USO DI PROGETTO - SCALA 1:2000

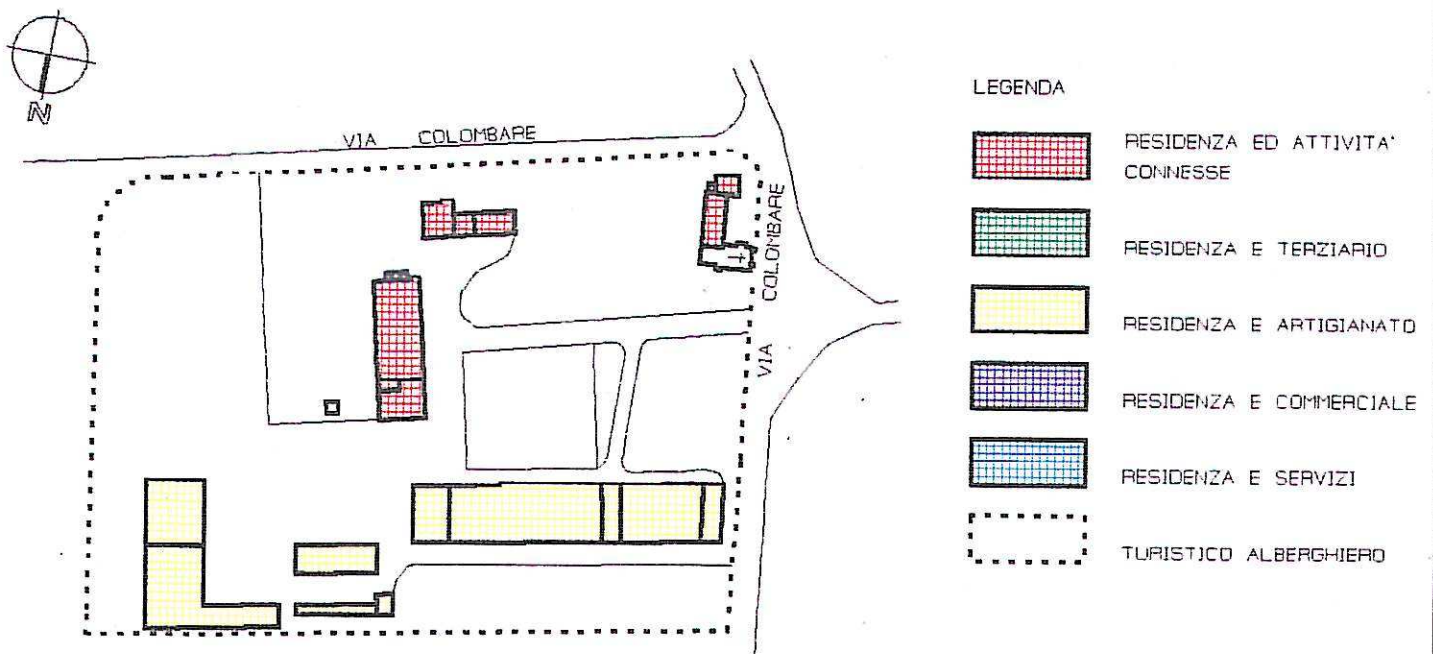

Arch. L. ZANOLLI - Geom. S. ZORZIN
STUDIO TECNICO ASSOCIATO
VILLAFRANCA DI VR VIA NAPOLEONE 3° 6
TEL. 045/790.1002 - FAX 045/7901398

SCHEDA

B

PROVINCIA DI VERONA

COMUNE DI NOGAROLE ROCCA

4) CORTE COLOMBARE 1

FABBRICATO N° 1

CONSISTENZA PATRIMONIO IMMOBILIARE - BENI AMBIENTALI

CITTA' : NOGAROLE ROCCA LOCALITA' : COLOMBARE VIA : COLOMBARE
DATI CATASTALI : NCT - FOGLIO 20 - MAPPALI N° 26

DATI METRICI

ALTEZZA MT. 3.70

VOLUME MC. 705

SUP. COPERTA MQ. 82

EDIFICIO INDIVIDUATO AI SENSI:

L.S. 1089/39

L.S. 1497/39

L.R. 24/85

ALTRO

CLASSIFICAZIONE STORICA

CENTRO STORICO

CENTRO STORICO MINORE

NUCLEO RURALE STORICO

ALTRO

CONTESTO AMBIENTALE

AFFACCIO SUOLO PUBBLICO (STRADE)

GIARDINO

ORTO

SCOPERTO A DESTINAZIONE AGRICOLA

PARTICOLARI DI RILIEVO

ARCHITETTONICO

SCULTOREO

PITTORICO

ALTRO

EPOCA DI IMPIANTO ANNO 1845

INTERVENTI SUCCESSIVI NESSUNO

PRESENTI DAL:

CATASTO AUSTRIACO

CATASTO AUSTRIACO - ITALIANO

CATASTO ATTUALE

RESTAURI

RISTRUTTURAZIONI

SOSTITUZIONI

NUOVE COSTRUZIONI

PROPRIETA'

PUBBLICA

RELIGIOSA

PRIVATA

ALTRO

ELEMENTI CARATTERIZZANTI

BALCONI

PORTICI

CORNICI \ PARAMENTI

ALTRO

CARATTERISTICHE COSTRUTTIVE E MATERIALI

STRUTTURE VERTICALI

MURATURA TUFACEA

COTTO

CIOCOLO DI FIUME

ALTRO

STRUTTURE ORIZ. E DI TETTO

FERRO

CEMENTO ARMATO

LATERO-CEMENTO

LEGNO

MANTI DI COPERTURA

COPPI

TEGOLE

LAMIERA

ALTRO

STATO DI CONSERVAZIONE

BUONO

MEDIO

CATTIVO

STATO DI CONSERVAZIONE

BUONO

MEDIO

CATTIVO

STATO DI CONSERVAZIONE

BUONO

MEDIO

CATTIVO

DESCRIZIONE

L'EDIFICIO HA SUBITO PESANTI MANOMISSIONI INTERNE ED ESTERNE CON MODIFICHE SOSTANZIALI ALLE FACCIATE ESTERNE ELIMINANDO I CONTORNI ALLE FORATURE ORIGINALI. E QUINDI SONO SOLO PARZIALMENTE RICONOSCIBILI I TRATTI ORIGINALI

DOCUMENTAZIONE FOTOGRAFICA



DISEGNI : PIANO TERRA - SCALA 1:200

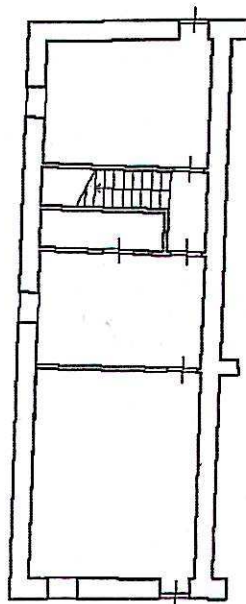

DATA : LUGLIO 1986

IL RILEVATORE : VITTORIO BRESAOLA

FIRMA :

Arch. L. ZANOLLI - Geom. S. ZORZIN
 STUDIO TECNICO ASSOCIATO
 VILLAFRANCA DI VR VIA NAPOLEDNE 3° 6
 TEL. 045/790.1002 - FAX 045/7901398

SCHEDA

B

PROVINCIA DI VERONA

COMUNE DI NOGAROLE ROCCA

4) CORTE COLOMBARE 1

FABBRICATO N° 2

CONSISTENZA PATRIMONIO IMMOBILIARE - BENI AMBIENTALI

CITTA' : NOGAROLE ROCCA LOCALITA' : COLOMBARE VIA : COLOMBARE
 DATI CATASTALI : NCT - FOGLIO 20 - MAPPALI N° 26

DATI METRICI

ALTEZZA MT. 8.60

VOLUME MC. 2821

SUP. COPERTA MQ. 328

EDIFICIO INDIVIDUATO AI SENSI:

L.S. 1089/39

L.S. 1497/39

L.R. 24/85

ALTRO

CLASSIFICAZIONE STORICA

CENTRO STORICO

CENTRO STORICO MINORE

NUCLEO RURALE STORICO

ALTRO

CONTESTO AMBIENTALE

AFFACCIO SUOLO PUBBLICO (STRADE)

GIARDINO

ORTO

SCOPERTO A DESTINAZIONE AGRICOLA

PARTICOLARI DI RILIEVO

ARCHITETTONICO

SCULTOREO

PITTORICO

ALTRO

EPOCA DI IMPIANTO ANNO 1845

INTERVENTI SUCCESSIVI NESSUNO

PRESENTI DAL:

CATASTO AUSTRIACO

CATASTO AUSTRIACO - ITALIANO

CATASTO ATTUALE

RESTAURI

RISTRUTTURAZIONI

SOSTITUZIONI

NUOVE COSTRUZIONI

PROPRIETA'

PUBBLICA

RELIGIOSA

PRIVATA

ALTRO

ELEMENTI CARATTERIZZANTI

BALCONI

PORTICI

CORNICI \ PARAMENTI

ALTRO

CARATTERISTICHE COSTRUTTIVE E MATERIALI

STRUTTURE VERTICALI

MURATURA TUFACEA

COTTO

CIOCOLO DI FIUME

ALTRO

STRUTTURE ORIZ. E DI TETTO

FERRO

CEMENTO ARMATO

LATERO-CEMENTO

LEGNO

MANTI DI COPERTURA

COPPI

TEGOLE

LAMIERA

ALTRO

STATO DI CONSERVAZIONE

BUONO

MEDIO

CATTIVO

STATO DI CONSERVAZIONE

BUONO

MEDIO

CATTIVO

STATO DI CONSERVAZIONE

BUONO

MEDIO

CATTIVO

DESCRIZIONE

L'EDIFICIO MANTIENE INALTERATE LE PROPRIE CARATTERISTICHE TIPOLOGICHE E FORMALI AVENDO SUBITO SOLO POCHE OPERE DI STRAORDINARIA MANUTENZIONE (MANTO DI COPERTURA)

DOCUMENTAZIONE FOTOGRAFICA



DISEGNI : PIANO TERRA - SCALA 1:200

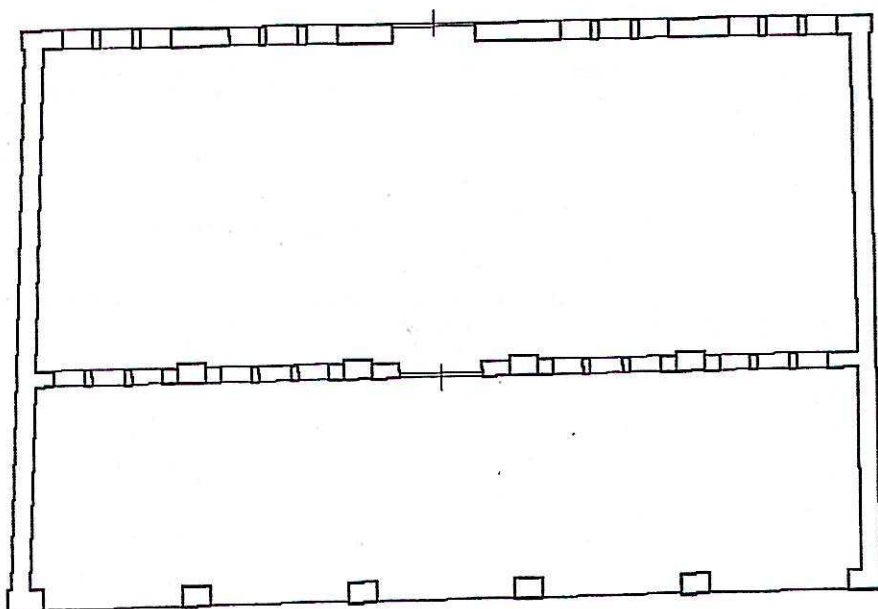
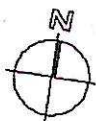

DATA : LUGLIO 1986

IL RILEVATORE : VITTORIO BRESAOLA

FIRMA :

Arch. L. ZANOLLI - Geom. S. ZORZIN
STUDIO TECNICO ASSOCIATO
VILLAFRANCA DI VR VIA NAPOLEONE 3° 6
TEL. 045/790.1002 - FAX 045/7901398

SCHEDA

B

PROVINCIA DI VERONA

COMUNE DI NOGAROLE ROCCA

4) CORTE COLOMBARE 1

FABBRICATO N° 3

CONSISTENZA PATRIMONIO IMMOBILIARE - BENI AMBIENTALI

CITTA' : NOGAROLE ROCCA LOCALITA' : COLOMBARE VIA : COLOMBARE
DATI CATASTALI : NCT - FOGLIO 20 - MAPPALI N° 20

DATI METRICI

ALTEZZA MT. 8.60

VOLUME MC. 636

SUP. COPERTA MQ. 74

EDIFICIO INDIVIDUATO AI SENSI:

L.S. 1089/39

L.S. 1497/39

L.R. 24/85

ALTRO

<input type="checkbox"/>
<input checked="" type="checkbox"/>
<input type="checkbox"/>

CLASSIFICAZIONE STORICA

CENTRO STORICO

CENTRO STORICO MINORE

NUCLEO RURALE STORICO

ALTRO

<input type="checkbox"/>
<input checked="" type="checkbox"/>
<input type="checkbox"/>

CONTESTO AMBIENTALE

AFFACCIO SUOLO PUBBLICO (STRADE)

GIARDINO

ORTO

SCOPERTO A DESTINAZIONE AGRICOLA

<input type="checkbox"/>
<input checked="" type="checkbox"/>
<input type="checkbox"/>
<input checked="" type="checkbox"/>

PARTICOLARI DI RILIEVO

ARCHITETTONICO

SCULTOREO

PITTORICO

ALTRO

<input type="checkbox"/>
<input type="checkbox"/>
<input type="checkbox"/>
<input type="checkbox"/>

EPOCA DI IMPIANTO ANNO 1845

PRESENTI DAL:

CATASTO AUSTRIACO

CATASTO AUSTRIACO - ITALIANO

CATASTO ATTUALE

<input checked="" type="checkbox"/>
<input type="checkbox"/>
<input type="checkbox"/>

INTERVENTI SUCCESSIVI NESSUNO

RESTAURI

RISTRUTTURAZIONI

SOSTITUZIONI

NUOVE COSTRUZIONI

<input type="checkbox"/>
<input type="checkbox"/>
<input type="checkbox"/>
<input type="checkbox"/>

PROPRIETA'

PUBBLICA

RELIGIOSA

PRIVATA

ALTRO

<input type="checkbox"/>
<input type="checkbox"/>
<input checked="" type="checkbox"/>
<input type="checkbox"/>

ELEMENTI CARATTERIZZANTI

BALCONI

PORTICI

CORNICI \ PARAMENTI

ALTRO

<input type="checkbox"/>
<input type="checkbox"/>
<input type="checkbox"/>
<input type="checkbox"/>

CARATTERISTICHE COSTRUTTIVE E MATERIALI

STRUTTURE VERTICALI

MURATURA TUFACEA

COTTO

CIOLOLO DI FIUME

ALTRO

<input type="checkbox"/>
<input checked="" type="checkbox"/>
<input type="checkbox"/>
<input type="checkbox"/>

STRUTTURE ORIZ E DI TETTO

FERRO

CEMENTO ARMATO

LATERO-CEMENTO

LEGNO

<input type="checkbox"/>
<input checked="" type="checkbox"/>
<input type="checkbox"/>
<input type="checkbox"/>

MANTI DI COPERTURA

COPPI

TEGOLE

LAMIERA

ALTRO

<input checked="" type="checkbox"/>
<input type="checkbox"/>
<input type="checkbox"/>
<input type="checkbox"/>

STATO DI CONSERVAZIONE

BUONO

MEDIO

CATTIVO

<input type="checkbox"/>
<input checked="" type="checkbox"/>
<input type="checkbox"/>

STATO DI CONSERVAZIONE

BUONO

MEDIO

CATTIVO

<input type="checkbox"/>
<input checked="" type="checkbox"/>
<input type="checkbox"/>

STATO DI CONSERVAZIONE

BUONO

MEDIO

CATTIVO

<input type="checkbox"/>
<input checked="" type="checkbox"/>
<input type="checkbox"/>

DESCRIZIONE

L'EDIFICIO HA SUBITO PESANTI MANOMISSIONI INTERNE ED ESTERNE CON MODIFICHE SOSTANZIALI ALLE FACCIATE ESTERNE ELIMINANDO I CONTORNI ALLE FORATURE ORIGINALI. E QUINDI SONO SOLO PARZIALMENTE RICONOSCIBILI I TRATTI ORIGINALI

DOCUMENTAZIONE FOTOGRAFICA



DISEGNI : PIANO TERRA - SCALA 1:200

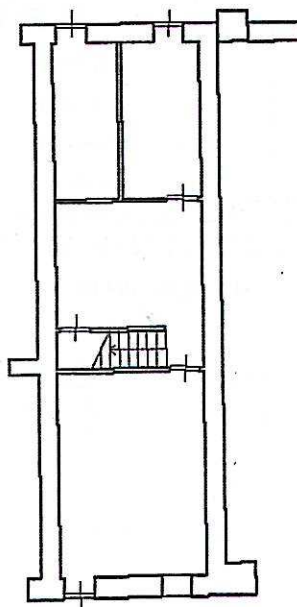

DATA : LUGLIO 1986

IL RILEVATORE : VITTORIO BRESAOLA

FIRMA :

Arch. L. ZANOLLI - Geom. S. ZORZIN
STUDIO TECNICO ASSOCIATO
VILLAFRANCA DI VR VIA NAPOLEONE 3° 6
TEL. 045/790.1002 - FAX 045/7901398

SCHEDA

B

PROVINCIA DI VERONA

COMUNE DI NOGAROLE ROCCA

4) CORTE COLOMBARE 1

FABBRICATO N° 4

CONSISTENZA PATRIMONIO IMMOBILIARE - BENI AMBIENTALI

CITTA' : NOGAROLE ROCCA LOCALITA' : COLOMBARE VIA : COLOMBARE
DATI CATASTALI : NCT - FOGLIO 20 - MAPPALI N° 20

DATI METRICI

ALTEZZA MT. 9.15

VOLUME MC. 5545

SUP. COPERTA MQ. 606

EDIFICIO INDIVIDUATO AI SENSI:

L.S. 1089/39

L.S. 1497/39

L.R. 24/85

ALTRO

<input type="checkbox"/>
<input type="checkbox"/>
<input checked="" type="checkbox"/>
<input type="checkbox"/>

CLASSIFICAZIONE STORICA

CENTRO STORICO

CENTRO STORICO MINORE

NUCLEO RURALE STORICO

ALTRO

<input type="checkbox"/>
<input type="checkbox"/>
<input checked="" type="checkbox"/>
<input type="checkbox"/>

CONTESTO AMBIENTALE

AFFACCIO SUOLO PUBBLICO (STRADE)

GIARDINO

ORTO

SCOPERTO A DESTINAZIONE AGRICOLA

<input type="checkbox"/>
<input checked="" type="checkbox"/>
<input type="checkbox"/>
<input checked="" type="checkbox"/>

PARTICOLARI DI RILIEVO

ARCHITETTONICO

SCULTOREO

PITTORICO

ALTRO

<input type="checkbox"/>
<input type="checkbox"/>
<input type="checkbox"/>
<input type="checkbox"/>

EPOCA DI IMPIANTO ANNO 1845

INTERVENTI SUCCESSIVI NESSUNO

PRESENTI DAL:

CATASTO AUSTRIACO

CATASTO AUSTRIACO - ITALIANO

CATASTO ATTUALE

<input checked="" type="checkbox"/>
<input type="checkbox"/>
<input type="checkbox"/>

RESTAURI

RISTRUTTURAZIONI

SOSTITUZIONI

NUOVE COSTRUZIONI

<input type="checkbox"/>
<input type="checkbox"/>
<input type="checkbox"/>
<input type="checkbox"/>

PROPRIETA'

PUBBLICA

RELIGIOSA

PRIVATA

ALTRO

<input type="checkbox"/>
<input type="checkbox"/>
<input type="checkbox"/>
<input type="checkbox"/>

ELEMENTI CARATTERIZZANTI

BALCONI

PORTICI

CORNICI \ PARAMENTI

ALTRO

<input type="checkbox"/>
<input type="checkbox"/>
<input type="checkbox"/>
<input type="checkbox"/>

CARATTERISTICHE COSTRUTTIVE E MATERIALI

STRUTTURE VERTICALI

MURATURA TUFACEA

COTTO

CIOLOLO DI FIUME

ALTRO

<input type="checkbox"/>
<input checked="" type="checkbox"/>
<input type="checkbox"/>
<input type="checkbox"/>

STRUTTURE ORIZ. E DI TETTO

FERRO

CEMENTO ARMATO

LATERO-CEMENTO

LEGNO

<input type="checkbox"/>
<input type="checkbox"/>
<input type="checkbox"/>
<input checked="" type="checkbox"/>

MANTI DI COPERTURA

COPPI

TEGOLE

LAMIERA

ALTRO

<input checked="" type="checkbox"/>
<input type="checkbox"/>
<input type="checkbox"/>
<input type="checkbox"/>

STATO DI CONSERVAZIONE

BUONO

MEDIO

CATTIVO

<input type="checkbox"/>
<input checked="" type="checkbox"/>
<input type="checkbox"/>

STATO DI CONSERVAZIONE

BUONO

MEDIO

CATTIVO

<input type="checkbox"/>
<input type="checkbox"/>
<input checked="" type="checkbox"/>

STATO DI CONSERVAZIONE

BUONO

MEDIO

CATTIVO

<input type="checkbox"/>
<input checked="" type="checkbox"/>
<input type="checkbox"/>

DESCRIZIONE

L'EDIFICIO MANTIENE INALTERATE LE PROPRIE CARATTERISTICHE TIPOLOGICHE E FORMALI AVENDO SUBITO SOLO POCHE OPERE DI STRAORDINARIA MANUTENZIONE (MANTO DI COPERTURA)

DOCUMENTAZIONE FOTOGRAFICA



DISEGNI : PIANO TERRA - SCALA 1:200

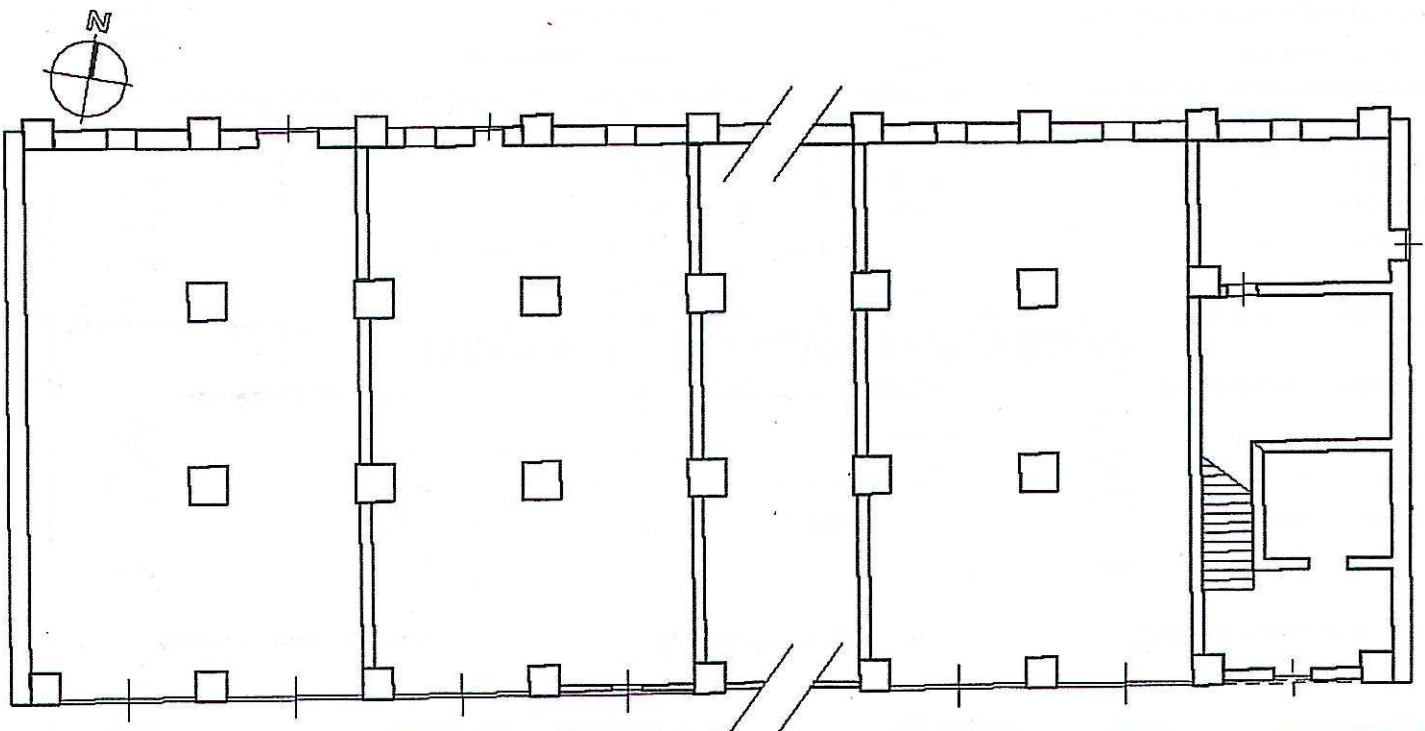

DATA : LUGLIO 1986

IL RILEVATORE : VITTORIO BRESAOLA

FIRMA :

Arch. L. ZANOLLI - Geom. S. ZORZIN
STUDIO TECNICO ASSOCIATO
VILLAFRANCA DI VR VIA NAPOLEONE 3° 6
TEL. 045/790.1002 - FAX 045/7901398

SCHEDA

B

PROVINCIA DI VERONA

COMUNE DI NOGAROLE ROCCA

4) CORTE COLOMBARE 1

FABBRICATO N° 5

CONSISTENZA PATRIMONIO IMMOBILIARE - BENI AMBIENTALI

CITTA' : NOGAROLE ROCCA LOCALITA' : COLOMBARE VIA : COLOMBARE
DATI CATASTALI : NCT - FOGLIO 20 - MAPPALI N° 20

DATI METRICI

ALTEZZA MT. 8.00

VOLUME MC. 9145

SUP. COPERTA MQ. 142

EDIFICIO INDIVIDUATO AI SENSI:

L.S. 1089/39

L.S. 1497/39

L.R. 24/85

ALTRO

CLASSIFICAZIONE STORICA

CENTRO STORICO

CENTRO STORICO MINORE

NUCLEO RURALE STORICO

ALTRO

CONTESTO AMBIENTALE

AFFACCIO SUOLO PUBBLICO (STRADE)

GIARDINO

ORTO

SCOPERTO A DESTINAZIONE AGRICOLA

PARTICOLARI DI RILIEVO

ARCHITETTONICO

SCULTOREO

PITTORICO

ALTRO

EPOCA DI IMPIANTO ANNO 1870

PRESENTI DAL:

CATASTO AUSTRIACO

CATASTO AUSTRIACO - ITALIANO

CATASTO ATTUALE

INTERVENTI SUCCESSIVI: NESSUNO

RESTAURI

RISTRUTTURAZIONI

SOSTITUZIONI

NUOVE COSTRUZIONI

PROPRIETA'

PUBBLICA

RELIGIOSA

PRIVATA

ALTRO

ELEMENTI CARATTERIZZANTI

BALCONI

PORTICI

CORNICI \ PARAMENTI

ALTRO

CARATTERISTICHE COSTRUTTIVE E MATERIALI

STRUTTURE VERTICALI

MURATURA TUFACEA

COTTO

CIOLOLO DI FIUME

ALTRO

STRUTTURE ORIZ. E DI TETTO

FERRO

CEMENTO ARMATO

LATERO-CEMENTO

LEGNO

MANTI DI COPERTURA

COPPI

TEGOLE

LAMIERA

ALTRO

STATO DI CONSERVAZIONE

BUONO

MEDIO

CATTIVO

STATO DI CONSERVAZIONE

BUONO

MEDIO

CATTIVO

STATO DI CONSERVAZIONE

BUONO

MEDIO

CATTIVO

DESCRIZIONE

L'EDIFICIO HA SUBITO PESANTI MANOMISSIONI INTERNE ED ESTERNE CON MODIFICHE SOSTANZIALI ALLE FACCIATE ED ALLA COMPOSIZIONE DELLE FORATURE ORIGINALI. E QUINDI NON SONO RICONOSCIBILI I TRATTI ORIGINALI E NEPPURE LA TIPOLOGIA INTERNA

DOCUMENTAZIONE FOTOGRAFICA



DISEGNI : PIANO TERRA - SCALA 1:200

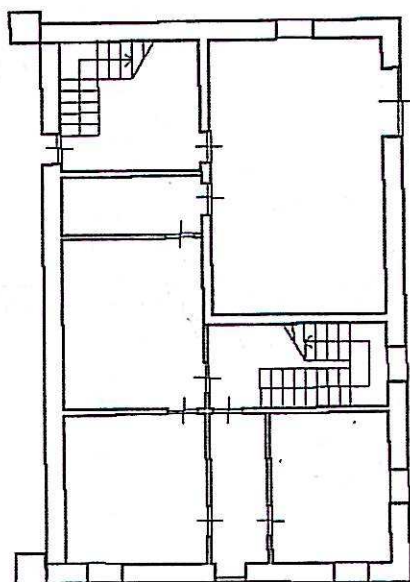

DATA : LUGLIO 1986

IL RILEVATORE : VITTORIO BRESAOLA

FIRMA :

Arch. L. ZANOLLI - Geom. S. ZORZIN
STUDIO TECNICO ASSOCIATO
VILLAFRANCA DI VR VIA NAPOLEDNE 3° 6
TEL. 045/790.1002 - FAX 045/7901398

SCHEDA

B

PROVINCIA DI VERONA

COMUNE DI NOGAROLE ROCCA

4) CORTE COLOMBARE 1

FABBRICATO N° 6

CONSISTENZA PATRIMONIO IMMOBILIARE - BENI AMBIENTALI

CITTA' : NOGAROLE ROCCA LOCALITA' : COLOMBARE VIA : COLOMBARE
DATI CATASTALI : NCT - FOGLIO 20 - MAPPALI N° 26

DATI METRICI

ALTEZZA MT. 6.90

VOLUME MC. 1173

SUP. COPERTA MQ. 170

EDIFICIO INDIVIDUATO AI SENSI:

L.S. 1089/39

L.S. 1497/39

L.R. 24/85

ALTRO

<input type="checkbox"/>
<input checked="" type="checkbox"/>
<input type="checkbox"/>

CLASSIFICAZIONE STORICA

CENTRO STORICO

CENTRO STORICO MINORE

NUCLEO RURALE STORICO

ALTRO

<input type="checkbox"/>
<input checked="" type="checkbox"/>
<input type="checkbox"/>

CONTESTO AMBIENTALE

AFFACCIO SUOLO PUBBLICO (STRADE)

GIARDINO

ORTO

SCOPERTO A DESTINAZIONE AGRICOLA

<input checked="" type="checkbox"/>
<input type="checkbox"/>
<input checked="" type="checkbox"/>

PARTICOLARI DI RILIEVO

ARCHITETTONICO

SCULTOREO

PITTORICO

ALTRO

<input type="checkbox"/>
<input type="checkbox"/>
<input type="checkbox"/>
<input type="checkbox"/>

EPOCA DI IMPIANTO ANNO 1870

PRESENTI DAL:

CATASTO AUSTRIACO

CATASTO AUSTRIACO - ITALIANO

CATASTO ATTUALE

<input type="checkbox"/>
<input checked="" type="checkbox"/>
<input type="checkbox"/>

INTERVENTI SUCCESSIVI NESSUNO

RESTAURI

RISTRUTTURAZIONI

SOSTITUZIONI

NUOVE COSTRUZIONI

<input type="checkbox"/>
<input type="checkbox"/>
<input type="checkbox"/>
<input type="checkbox"/>

PROPRIETA'

PUBBLICA

RELIGIOSA

PRIVATA

ALTRO

<input type="checkbox"/>
<input checked="" type="checkbox"/>
<input type="checkbox"/>

ELEMENTI CARATTERIZZANTI

BALCONI

PORTICI

CORNICI \ PARAMENTI

ALTRO

<input type="checkbox"/>
<input type="checkbox"/>
<input type="checkbox"/>
<input type="checkbox"/>

CARATTERISTICHE COSTRUTTIVE E MATERIALI

STRUTTURE VERTICALI

MURATURA TUFACEA

COTTO

CIOLOLO DI FIUME

ALTRO

<input type="checkbox"/>
<input checked="" type="checkbox"/>
<input type="checkbox"/>
<input type="checkbox"/>

STRUTTURE ORIZ. E DI TETTO

FERRO

CEMENTO ARMATO

LATERO-CEMENTO

LEGNO

<input type="checkbox"/>
<input type="checkbox"/>
<input type="checkbox"/>
<input type="checkbox"/>

MANTI DI COPERTURA

COPPI

TEGOLE

LAMIERA

ALTRO

<input checked="" type="checkbox"/>
<input type="checkbox"/>
<input type="checkbox"/>
<input type="checkbox"/>

STATO DI CONSERVAZIONE

BUONO

MEDIO

CATTIVO

<input type="checkbox"/>
<input checked="" type="checkbox"/>
<input type="checkbox"/>

STATO DI CONSERVAZIONE

BUONO

MEDIO

CATTIVO

<input type="checkbox"/>
<input type="checkbox"/>
<input type="checkbox"/>

STATO DI CONSERVAZIONE

BUONO

MEDIO

CATTIVO

<input type="checkbox"/>
<input checked="" type="checkbox"/>
<input type="checkbox"/>

DESCRIZIONE

L'EDIFICIO MANTIENE INALTERATE LE PROPRIE CARATTERISTICHE TIPOLOGICHE E FORMALI AVENDO SUBITO SOLO POCHE OPERE DI STRAORDINARIA MANUTENZIONE (MANTO DI COPERTURA)

DOCUMENTAZIONE FOTOGRAFICA



DISEGNI : PIANO TERRA - SCALA 1:200

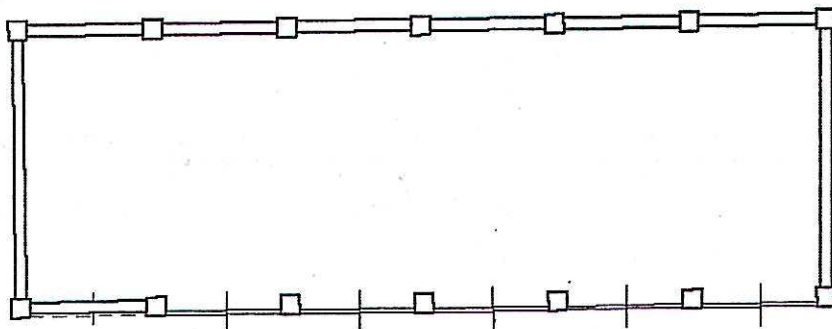

DATA : LUGLIO 1986

IL RILEVATORE : VITTORIO BRESOLA

FIRMA :

Arch. L. ZANOLLI - Geom. S. ZORZIN
 STUDIO TECNICO ASSOCIATO
 VILLAFRANCA DI VR VIA NAPOLEONE 3° 6
 TEL. 045/790.1002 - FAX 045/7901398

SCHEDA

B

PROVINCIA DI VERONA

COMUNE DI NOGAROLE ROCCA

4) CORTE COLOMBARE 1

FABBRICATO N° 7

CONSISTENZA PATRIMONIO IMMOBILIARE - BENI AMBIENTALI

CITTA' : NOGAROLE ROCCA LOCALITA' : COLOMBARE VIA : COLOMBARE
 DATI CATASTALI : NCT - FOGLIO 20 - MAPPALI N° 26

DATI METRICI

ALTEZZA MT. 2.30-2.50

VOLUME MC. 200

SUP. COPERTA MQ. 82

EDIFICIO INDIVIDUATO AI SENSI:

L.S. 1089/39

L.S. 1497/39

L.R. 24/85

ALTRO

CLASSIFICAZIONE STORICA

CENTRO STORICO

CENTRO STORICO MINORE

NUCLEO RURALE STORICO

ALTRO

CONTESTO AMBIENTALE

AFFACCIO SUOLO PUBBLICO (STRADE)

GIARDINO

ORTO

SCOPERTO A DESTINAZIONE AGRICOLA

PARTICOLARI DI RILIEVO

ARCHITETTONICO

SCULTOREO

PITTORICO

ALTRO

EPOCA DI IMPIANTO ANNO 1870

INTERVENTI SUCCESSIVI NESSUNO

PRESENTI DAL:

CATASTO AUSTRIACO

CATASTO AUSTRIACO - ITALIANO

CATASTO ATTUALE

RESTAURI

RISTRUTTURAZIONI

SOSTITUZIONI

NUOVE COSTRUZIONI

PROPRIETA'

PUBBLICA

RELIGIOSA

PRIVATA

ALTRO

ELEMENTI CARATTERIZZANTI

BALCONI

PORTICI

CORNICI \ PARAMENTI

ALTRO

CARATTERISTICHE COSTRUTTIVE E MATERIALI

STRUTTURE VERTICALI

MURATURA TUFACEA

COTTO

CIOTOLO DI FIUME

ALTRO

STRUTTURE ORIZ. E DI TETTO

FERRO

CEMENTO ARMATO

LATERO-CEMENTO

LEGNO

MANTI DI COPERTURA

COPPI

TEGOLE

LAMIERA

ALTRO

STATO DI CONSERVAZIONE

BUONO

MEDIO

CATTIVO

STATO DI CONSERVAZIONE

BUONO

MEDIO

CATTIVO

STATO DI CONSERVAZIONE

BUONO

MEDIO

CATTIVO

DESCRIZIONE

L'EDIFICIO MANTIENE INALTERATE LE PROPRIE CARATTERISTICHE TIPOLOGICHE E FORMALI NON AVENDO SUBITO ALCUN INTERVENTO NEL TEMPO. ATTUALMENTE NON UTILIZZATO VERSA IN CONDIZIONI DI TOTALE DEGRADO

DOCUMENTAZIONE FOTOGRAFICA



DISEGNI : PIANO TERRA - SCALA 1:200

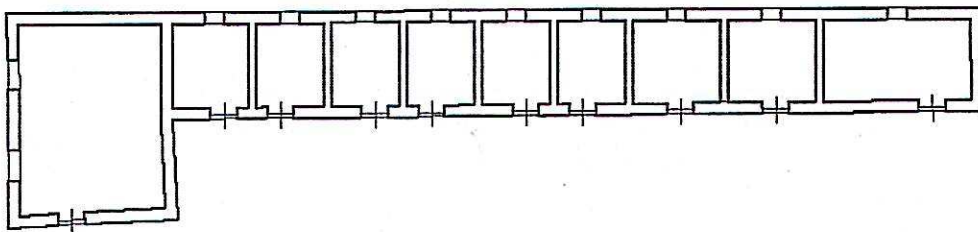

DATA : LUGLIO 1986

IL RILEVATORE : VITTORIO BRESAOLA

FIRMA :

Arch. L. ZANOLLI - Geom. S. ZORZIN
STUDIO TECNICO ASSOCIATO
VILLAFRANCA DI VR VIA NAPOLEONE 3° 6
TEL. 045/790.1002 - FAX 045/7901398

SCHEDA

B

PROVINCIA DI VERONA

COMUNE DI NOGAROLE ROCCA

4) CORTE COLOMBARE 1

FABBRICATO N° 8

CONSISTENZA PATRIMONIO IMMOBILIARE - BENI AMBIENTALI

CITTA' : NOGAROLE ROCCA LOCALITA' : COLOMBARE VIA : COLOMBARE
DATI CATASTALI : NCT - FOGLIO 20 - MAPPALI N° 26

DATI METRICI

ALTEZZA MT. 3.85-6.15

VOLUME MC. 2400

SUP. COPERTA MQ. 471

EDIFICIO INDIVIDUATO AI SENSI:

L.S. 1089/39

L.S. 1497/39

L.R. 24/85

ALTRO

<input type="checkbox"/>
<input type="checkbox"/>
<input checked="" type="checkbox"/>
<input type="checkbox"/>

CLASSIFICAZIONE STORICA

CENTRO STORICO

CENTRO STORICO MINORE

NUCLEO RURALE STORICO

ALTRO

<input type="checkbox"/>
<input type="checkbox"/>
<input checked="" type="checkbox"/>
<input type="checkbox"/>

CONTESTO AMBIENTALE

AFFACCIO SUOLO PUBBLICO (STRADE)

GIARDINO

ORTO

SCOPERTO A DESTINAZIONE AGRICOLA

<input type="checkbox"/>
<input checked="" type="checkbox"/>
<input type="checkbox"/>
<input checked="" type="checkbox"/>

PARTICOLARI DI RILIEVO

ARCHITETTONICO

SCULTOREO

PITTORICO

ALTRO

<input type="checkbox"/>
<input type="checkbox"/>
<input type="checkbox"/>
<input type="checkbox"/>

EPOCA DI IMPIANTO ANNO 1870

PRESENTI DAL:

CATASTO AUSTRIACO

CATASTO AUSTRIACO - ITALIANO

CATASTO ATTUALE

<input type="checkbox"/>
<input type="checkbox"/>
<input checked="" type="checkbox"/>

INTERVENTI SUCCESSIVI ANNO 1980

RESTAURI

RISTRUTTURAZIONI

SOSTITUZIONI

NUOVE COSTRUZIONI

<input checked="" type="checkbox"/>
<input type="checkbox"/>
<input type="checkbox"/>
<input type="checkbox"/>

PROPRIETA'

PUBBLICA

RELIGIOSA

PRIVATA

ALTRO

<input type="checkbox"/>
<input type="checkbox"/>
<input checked="" type="checkbox"/>
<input type="checkbox"/>

ELEMENTI CARATTERIZZANTI

BALCONI

PORTICI

CORNICI \ PARAMENTI

ALTRO

<input type="checkbox"/>
<input type="checkbox"/>
<input type="checkbox"/>
<input type="checkbox"/>

CARATTERISTICHE COSTRUTTIVE E MATERIALI

STRUTTURE VERTICALI

MURATURA TUFACEA

COTTO

COTOLE DI FIUME

ALTRO

<input type="checkbox"/>
<input checked="" type="checkbox"/>
<input checked="" type="checkbox"/>
<input type="checkbox"/>

STRUTTURE ORIZ. E DI TETTO

FERRO

CEMENTO ARMATO

LATERO-CEMENTO

LEGNO

<input type="checkbox"/>
<input type="checkbox"/>
<input type="checkbox"/>
<input type="checkbox"/>

MANTI DI COPERTURA

COPPI

TEGOLE

LAMIERA

ALTRO

<input type="checkbox"/>
<input type="checkbox"/>
<input checked="" type="checkbox"/>
<input type="checkbox"/>

STATO DI CONSERVAZIONE

BUONO

MEDIO

CATTIVO

<input type="checkbox"/>
<input checked="" type="checkbox"/>
<input type="checkbox"/>

STATO DI CONSERVAZIONE

BUONO

MEDIO

CATTIVO

<input type="checkbox"/>
<input type="checkbox"/>
<input type="checkbox"/>

STATO DI CONSERVAZIONE

BUONO

MEDIO

CATTIVO

<input type="checkbox"/>
<input checked="" type="checkbox"/>
<input type="checkbox"/>

DESCRIZIONE

L'EDIFICIO MANTIENE SOLO IN PARTE LE PROPRIE CARATTERISTICHE
TIPOLOGICHE E FORMALI ORIGINALI E LE MODIFICAZIONI SUBITE UNITAMENTE
ALLE AGGIUNTE LO HANNO COMPLETAMENTE SNATURATO

DOCUMENTAZIONE FOTOGRAFICA



DISEGNI : PIANO TERRA - SCALA 1:500

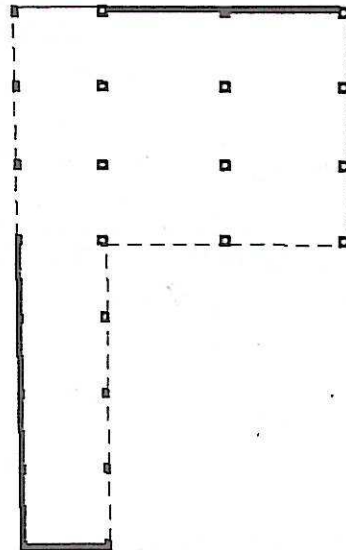

DATA : LUGLIO 1996

IL RILEVATORE : VITTORIO BRESAOLA

FIRMA :

Arch. L. ZANOLLI - Geom. S. ZORZIN
STUDIO TECNICO ASSOCIATO
VILLAFRANCA DI VR VIA NAPOLEONE 3° 6
TEL. 045/790.1002 - FAX 045/7901398

SCHEDA

B

PROVINCIA DI VERONA

COMUNE DI NOGAROLE ROCCA

4) CORTE COLOMBARE 1

FABBRICATO N° 9

CONSISTENZA PATRIMONIO IMMOBILIARE - BENI AMBIENTALI

CITTA' : NOGAROLE ROCCA LOCALITA' : COLOMBARE VIA : COLOMBARE
DATI CATASTALI : NCT - FOGLIO 20 - MAPPALI N° 26

DATI METRICI

ALTEZZA MT. 5.65

VOLUME MC. 8769

SUP. COPERTA MQ. 1552

EDIFICIO INDIVIDUATO AI SENSI:

L.S. 1089/39

L.S. 1497/39

L.R. 24/85

ALTRO

<input type="checkbox"/>
<input type="checkbox"/>
<input checked="" type="checkbox"/>
<input type="checkbox"/>

CLASSIFICAZIONE STORICA

CENTRO STORICO

CENTRO STORICO MINORE

NUCLEO RURALE STORICO

ALTRO

<input type="checkbox"/>
<input type="checkbox"/>
<input checked="" type="checkbox"/>
<input type="checkbox"/>

CONTESTO AMBIENTALE

AFFACCIO SUOLO PUBBLICO (STRADE)

GIARDINO

ORTO

SCOPERTO A DESTINAZIONE AGRICOLA

<input type="checkbox"/>
<input checked="" type="checkbox"/>
<input type="checkbox"/>
<input checked="" type="checkbox"/>

PARTICOLARI DI RILIEVO

ARCHITETTONICO

SCULTOREO

PITTORICO

ALTRO

<input type="checkbox"/>
<input type="checkbox"/>
<input type="checkbox"/>
<input type="checkbox"/>

EPOCA DI IMPIANTO ANNO 1980

INTERVENTI SUCCESSIVI NESSUNO

PRESENTI DAL:

CATASTO AUSTRIACO

CATASTO AUSTRIACO - ITALIANO

CATASTO ATTUALE

<input type="checkbox"/>
<input type="checkbox"/>
<input type="checkbox"/>

RESTAURI

RISTRUTTURAZIONI

SOSTITUZIONI

NUOVE COSTRUZIONI

<input type="checkbox"/>
<input type="checkbox"/>
<input type="checkbox"/>
<input type="checkbox"/>

PROPRIETA'

PUBBLICA

RELIGIOSA

PRIVATA

ALTRO

<input type="checkbox"/>
<input type="checkbox"/>
<input checked="" type="checkbox"/>
<input type="checkbox"/>

ELEMENTI CARATTERIZZANTI

BALCONI

PORTICI

CORNICI \ PARAMENTI

ALTRO

<input type="checkbox"/>
<input type="checkbox"/>
<input type="checkbox"/>
<input type="checkbox"/>

CARATTERISTICHE COSTRUTTIVE E MATERIALI

STRUTTURE VERTICALI

MURATURA TUFACEA

COTTO

CIOSTOLO DI FIUME

ALTRO

<input type="checkbox"/>
<input type="checkbox"/>
<input checked="" type="checkbox"/>
<input type="checkbox"/>

STRUTTURE ORIZ. E DI TETTO

FERRO

CEMENTO ARMATO

LATERO-CEMENTO

LEGNO

<input type="checkbox"/>
<input type="checkbox"/>
<input type="checkbox"/>
<input type="checkbox"/>

MANTI DI COPERTURA

COPPI

TEGOLE

LAMIERA

ALTRO

<input type="checkbox"/>
<input type="checkbox"/>
<input checked="" type="checkbox"/>
<input type="checkbox"/>

STATO DI CONSERVAZIONE

BUONO

MEDIO

CATTIVO

<input checked="" type="checkbox"/>
<input type="checkbox"/>
<input type="checkbox"/>

STATO DI CONSERVAZIONE

BUONO

MEDIO

CATTIVO

<input type="checkbox"/>
<input type="checkbox"/>
<input type="checkbox"/>

STATO DI CONSERVAZIONE

BUONO

MEDIO

CATTIVO

<input checked="" type="checkbox"/>
<input type="checkbox"/>
<input type="checkbox"/>

DESCRIZIONE

L'EDIFICIO DI RECENTE EDIFICAZIONE NON CONTIENE ALCUN ELEMENTO CARATTERIZZANTE TRATTANDOSI DI SEMPLICE TETTOIA IN FERRO

DOCUMENTAZIONE FOTOGRAFICA



DISEGNI : PIANO TERRA - SCALA 1:200

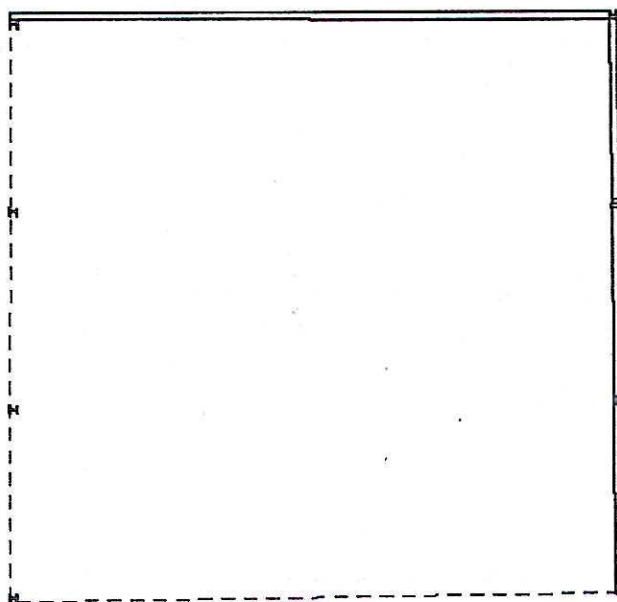

DATA : LUGLIO 1986

IL RILEVATORE : VITTORIO BRESAOLA

FIRMA :

Arch. L. ZANOLLI - Geom. S. ZORZIN
STUDIO TECNICO ASSOCIATO
VILLAFRANCA DI VR VIA NAPOLEONE 3° 6
TEL. 045/790.1002 - FAX 045/7901398

SCHEDA

B

PROVINCIA DI VERONA

COMUNE DI NOGAROLE ROCCA

4) CORTE COLOMBARE 1

FABBRICATO N° 10

CONSISTENZA PATRIMONIO IMMOBILIARE - BENI AMBIENTALI

CITTA' : NOGAROLE ROCCA LOCALITA' : COLOMBARE VIA : COLOMBARE
DATI CATASTALI : NCT - FOGLIO 20 - MAPPALI N° 29

DATI METRICI

ALTEZZA MT. 5.40

VOLUME MC. 49

SUP. COPERTA MQ. 9

EDIFICIO INDIVIDUATO AI SENSI:

L.S. 1089/39

L.S. 1497/39

L.R. 24/85

ALTRO

<input type="checkbox"/>
<input checked="" type="checkbox"/>
<input type="checkbox"/>

CLASSIFICAZIONE STORICA

CENTRO STORICO

CENTRO STORICO MINORE

NUCLEO RURALE STORICO

ALTRO

<input type="checkbox"/>
<input checked="" type="checkbox"/>
<input type="checkbox"/>

CONTESTO AMBIENTALE

AFFACCIO SUOLO PUBBLICO (STRADE)

GIARDINO

ORTO

SCOPERTO A DESTINAZIONE AGRICOLA

<input type="checkbox"/>
<input checked="" type="checkbox"/>
<input type="checkbox"/>
<input checked="" type="checkbox"/>

PARTICOLARI DI RILIEVO

ARCHITETTONICO

SCULTOREO

PITTORICO

ALTRO

<input type="checkbox"/>
<input type="checkbox"/>
<input type="checkbox"/>
<input type="checkbox"/>

EPOCA DI IMPIANTO ANNO 1845

PRESENTI DAL:

CATASTO AUSTRIACO

CATASTO AUSTRIACO - ITALIANO

CATASTO ATTUALE

<input checked="" type="checkbox"/>
<input type="checkbox"/>
<input type="checkbox"/>

INTERVENTI SUCCESSIVI ANNO 1996

RESTAURI

RISTRUTTURAZIONI

SOSTITUZIONI

NUOVE COSTRUZIONI

<input checked="" type="checkbox"/>
<input type="checkbox"/>
<input type="checkbox"/>
<input type="checkbox"/>

PROPRIETA'

PUBBLICA

RELIGIOSA

PRIVATA

ALTRO

<input type="checkbox"/>
<input checked="" type="checkbox"/>
<input type="checkbox"/>

ELEMENTI CARATTERIZZANTI

BALCONI

PORTICI

CORNICI \ PARAMENTI

ALTRO

<input type="checkbox"/>
<input type="checkbox"/>
<input type="checkbox"/>
<input type="checkbox"/>

CARATTERISTICHE COSTRUTTIVE E MATERIALI

STRUTTURE VERTICALI

MURATURA TUFACEA

COTTO

CIOLOLO DI FIUME

ALTRO

<input type="checkbox"/>
<input checked="" type="checkbox"/>
<input checked="" type="checkbox"/>
<input type="checkbox"/>

STRUTTURE ORIZ. E DI TETTO

FERRO

CEMENTO ARMATO

LATERO-CEMENTO

LEGNO

<input type="checkbox"/>
<input type="checkbox"/>
<input type="checkbox"/>
<input type="checkbox"/>

MANTI DI COPERTURA

COPPI

TEGOLE

LAMIERA

ALTRO

<input checked="" type="checkbox"/>
<input type="checkbox"/>
<input type="checkbox"/>
<input type="checkbox"/>

STATO DI CONSERVAZIONE

BUONO

MEDIO

CATTIVO

<input checked="" type="checkbox"/>
<input type="checkbox"/>
<input type="checkbox"/>

STATO DI CONSERVAZIONE

BUONO

MEDIO

CATTIVO

<input type="checkbox"/>
<input type="checkbox"/>
<input type="checkbox"/>

STATO DI CONSERVAZIONE

BUONO

MEDIO

CATTIVO

<input checked="" type="checkbox"/>
<input type="checkbox"/>
<input type="checkbox"/>

DESCRIZIONE

L'EDIFICIO CONSERVA INALTERATO IL PROPRIO VALORE DI TESTIMONIANZA ARCHITETTONICA E TIPOLOGICA CON ELEMENTI ORNAMENTALI E MATERIALI DI GRANDE PREGIO

DOCUMENTAZIONE FOTOGRAFICA



DISEGNI : PIANO TERRA - SCALA 1:200

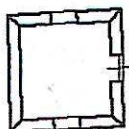

DATA : LUGLIO 1986

IL RILEVATORE : VITTORIO BRESAOLA

FIRMA :

Arch. L. ZANOLLI - Geom. S. ZORZIN
STUDIO TECNICO ASSOCIATO
VILLAFRANCA DI VR VIA NAPOLEONE 3° 6
TEL. 045/790.002 - FAX 045/7901398

SCHEDA

B

PROVINCIA DI VERONA
COMUNE DI NOGAROLE ROCCA

4) CORTE COLOMBARE 1

FABBRICATO N° 11

CONSISTENZA PATRIMONIO IMMOBILIARE - BENI AMBIENTALI

CITTA' : NOGAROLE ROCCA LOCALITA' : COLOMBARE VIA : COLOMBARE
DATI CATASTALI : NCT - FOGLIO 20 - MAPPALI N° 29

DATI METRICI

ALTEZZA MT. 5.40

VOLUME MC. 680

SUP. COPERTA MQ. 126

EDIFICIO INDIVIDUATO AI SENSI:

L.S. 1089/39

L.S. 1497/39

L.R. 24/85

ALTRO

CLASSIFICAZIONE STORICA

CENTRO STORICO

CENTRO STORICO MINORE

NUCLEO RURALE STORICO

ALTRO

CONTESTO AMBIENTALE

AFFACCIO SUOLO PUBBLICO (STRADE)

GIARDINO

ORTO

SCOPERTO A DESTINAZIONE AGRICOLA

PARTICOLARI DI RILIEVO

ARCHITETTONICO

SCULTOREO

PITTORICO

ALTRO

EPOCA DI IMPIANTO ANNO 1845

PRESENTI DAL:

CATASTO AUSTRIACO

CATASTO AUSTRIACO - ITALIANO

CATASTO ATTUALE

INTERVENTI SUCCESSIVI ANNO 1945

RESTAURI

RISTRUTTURAZIONI

SOSTITUZIONI

NUOVE COSTRUZIONI

PROPRIETA'

PUBBLICA

RELIGIOSA

PRIVATA

ALTRO

ELEMENTI CARATTERIZZANTI

BALCONI

PORTICI

CORNICI \ PARAMENTI

ALTRO

CARATTERISTICHE COSTRUTTIVE E MATERIALI

STRUTTURE VERTICALI

MURATURA TUFACEA

COTTO

CIOLOLO DI FIUME

ALTRO

STRUTTURE ORIZ. E DI TETTO

FERRO

CEMENTO ARMATO

LATERO-CEMENTO

LEGNO

MANTI DI COPERTURA

COPPI

TEGOLE

LAMIERA

ALTRO

STATO DI CONSERVAZIONE

BUONO

MEDIO

CATTIVO

STATO DI CONSERVAZIONE

BUONO

MEDIO

CATTIVO

STATO DI CONSERVAZIONE

BUONO

MEDIO

CATTIVO

DESCRIZIONE

L'EDIFICIO HA SUBITO POCHE E NON SIGNIFICATIVE MODIFICHE DOVUTE AL RIFACIMENTO DEL TETTO E CONSERVA LE PROPRIE CARATTERISTICHE E LA MURATURA PRINCIPALE MERLATA MOLTO GRADEVOLE ANCHE SE TIPOLOGICAMENTE MOLTO RARA IN EDIFICAZIONE RURALE DEL TIPO IN OGGETTO

DOCUMENTAZIONE FOTOGRAFICA



DISEGNI : PIANO TERRA - SCALA 1:200

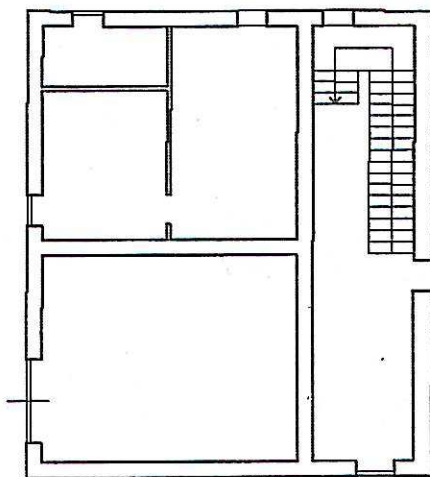
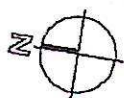

DATA : LUGLIO 1986

IL RILEVATORE : VITTORIO BRESAOLA

FIRMA :

Arch. L. ZANOLLI - Geom. S. ZORZIN
STUDIO TECNICO ASSOCIATO
VILLAFRANCA DI VR VIA NAPOLEONE 3° 6
TEL. 045/790.1002 - FAX 045/7901398

SCHEDA

B

PROVINCIA DI VERONA

COMUNE DI NOGAROLE ROCCA

4) CORTE COLOMBARE 1

FABBRICATO N° 12

CONSISTENZA PATRIMONIO IMMOBILIARE - BENI AMBIENTALI

CITTA' : NOGAROLE ROCCA LOCALITA' : COLOMBARE VIA : COLOMBARE
DATI CATASTALI : NCT - FOGLIO 20 - MAPPALI N° 29

DATI METRICI

ALTEZZA MT. 2.75-5.95-7.25

VOLUME MC. 2346

SUP. COPERTA MQ. 329

EDIFICIO INDIVIDUATO AI SENSI:

L.S. 1099/39

L.S. 1497/39

L.R. 24/85

ALTRO

<input type="checkbox"/>
<input checked="" type="checkbox"/>
<input type="checkbox"/>

CLASSIFICAZIONE STORICA

CENTRO STORICO

CENTRO STORICO MINORE

NUCLEO RURALE STORICO

ALTRO

<input type="checkbox"/>
<input type="checkbox"/>
<input checked="" type="checkbox"/>
<input type="checkbox"/>

CONTESTO AMBIENTALE

AFFACCIO SUOLO PUBBLICO (STRADE)

GIARDINO

ORTO

SCOPERTO A DESTINAZIONE AGRICOLA

<input type="checkbox"/>
<input checked="" type="checkbox"/>
<input type="checkbox"/>
<input checked="" type="checkbox"/>

PARTICOLARI DI RILIEVO

ARCHITETTONICO

SCULTOREO

PITTORICO

ALTRO

<input type="checkbox"/>
<input type="checkbox"/>
<input type="checkbox"/>
<input type="checkbox"/>

EPOCA DI IMPIANTO ANNO 1845

PRESENTI DAL:

CATASTO AUSTRIACO

CATASTO AUSTRIACO - ITALIANO

CATASTO ATTUALE

<input checked="" type="checkbox"/>
<input type="checkbox"/>
<input type="checkbox"/>

INTERVENTI SUCCESSIVI ANNO 1945

RESTAURI

RISTRUTTURAZIONI

SOSTITUZIONI

NUOVE COSTRUZIONI

<input type="checkbox"/>
<input checked="" type="checkbox"/>
<input type="checkbox"/>
<input type="checkbox"/>

PROPRIETA'

PUBBLICA

RELIGIOSA

PRIVATA

ALTRO

<input type="checkbox"/>
<input type="checkbox"/>
<input checked="" type="checkbox"/>
<input type="checkbox"/>

ELEMENTI CARATTERIZZANTI

BALCONI

PORTICI

CORNICI \ PARAMENTI

ALTRO

<input type="checkbox"/>
<input type="checkbox"/>
<input type="checkbox"/>
<input type="checkbox"/>

CARATTERISTICHE COSTRUTTIVE E MATERIALI

STRUTTURE VERTICALI

MURATURA TUFACEA

COTTO

CIOTOLO DI FIUME

ALTRO

<input type="checkbox"/>
<input checked="" type="checkbox"/>
<input type="checkbox"/>

STRUTTURE ORIZ. E DI TETTO

FERRO

CEMENTO ARMATO

LATERO-CEMENTO

LEGNO

<input type="checkbox"/>
<input checked="" type="checkbox"/>
<input type="checkbox"/>
<input type="checkbox"/>

MANTI DI COPERTURA

COPPI

TEGOLE

LAMIERA

ALTRO

<input checked="" type="checkbox"/>
<input type="checkbox"/>
<input type="checkbox"/>
<input type="checkbox"/>

STATO DI CONSERVAZIONE

BUONO

MEDIO

CATTIVO

<input checked="" type="checkbox"/>
<input type="checkbox"/>
<input type="checkbox"/>

STATO DI CONSERVAZIONE

BUONO

MEDIO

CATTIVO

<input checked="" type="checkbox"/>
<input type="checkbox"/>
<input type="checkbox"/>

STATO DI CONSERVAZIONE

BUONO

MEDIO

CATTIVO

<input checked="" type="checkbox"/>
<input type="checkbox"/>
<input type="checkbox"/>

DESCRIZIONE

L'EDIFICIO LA CUI CONFORMAZIONE RISPETTA LA TIPICA VILLA PADRONALE SEPPUR CON QUALCHE PICCOLA AGGIUNTA CONSERVA INALTERATE TUTTE LE PROPRIE CARATTERISTICHE ORIGINALI

DOCUMENTAZIONE FOTOGRAFICA



DISEGNI : PIANO TERRA - SCALA 1:200

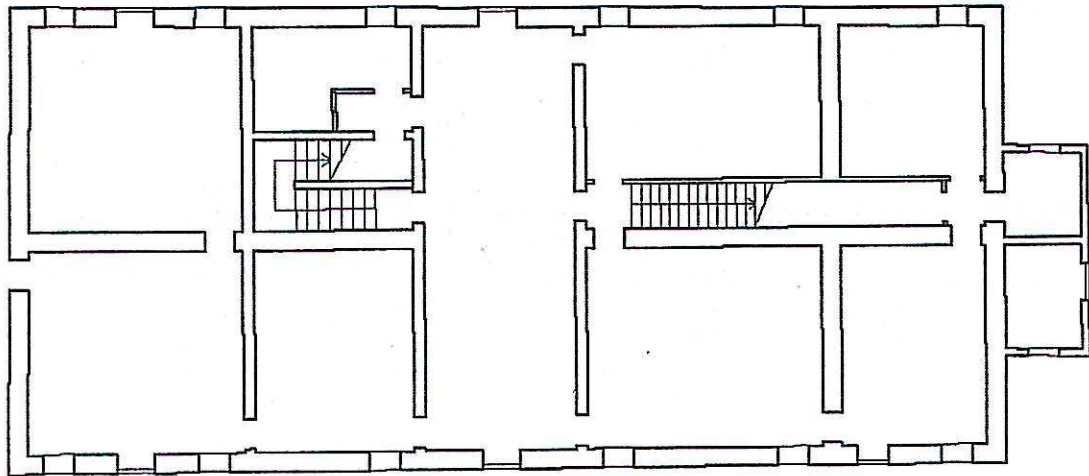
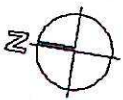

DATA : LUGLIO 1996

IL RILEVATORE : VITTORIO BRESOLA

FIRMA :

Arch. L. ZANOLLI - Geom. S. ZORZIN
STUDIO TECNICO ASSOCIATO
VILLAFRANCA DI VR VIA NAPOLEONE 3° 6
TEL. 045/790.1002 - FAX 045/7901398

SCHEDA

B

PROVINCIA DI VERONA

COMUNE DI NOGAROLE ROCCA

4) CORTE COLOMBARE 1

FABBRICATO N° 13

CONSISTENZA PATRIMONIO IMMOBILIARE - BENI AMBIENTALI

CITTA' : NOGAROLE ROCCA LOCALITA' : COLOMBARE VIA : COLOMBARE
DATI CATASTALI : NCT - FOGLIO 20 - MAPPALI N° 43 55

DATI METRICI

ALTEZZA MT. 5.35-6.00-6.55

VOLUME MC. 1022

SUP. COPERTA MQ. 171

EDIFICIO INDIVIDUATO AI SENSI:

L.S. 1099/39

L.S. 1497/39

L.R. 24/85

ALTRO

<input type="checkbox"/>
<input type="checkbox"/>
<input checked="" type="checkbox"/>
<input type="checkbox"/>

CLASSIFICAZIONE STORICA

CENTRO STORICO

CENTRO STORICO MINORE

NUCLEO RURALE STORICO

ALTRO

<input type="checkbox"/>
<input type="checkbox"/>
<input checked="" type="checkbox"/>
<input type="checkbox"/>

CONTESTO AMBIENTALE

AFFACCIO SUOLO PUBBLICO (STRADE)

GIARDINO

ORTO

SCOPERTO A DESTINAZIONE AGRICOLA

<input type="checkbox"/>
<input checked="" type="checkbox"/>
<input type="checkbox"/>
<input checked="" type="checkbox"/>

PARTICOLARI DI RILIEVO

ARCHITETTONICO

SCULTOREO

PITTORICO

ALTRO

<input type="checkbox"/>
<input type="checkbox"/>
<input type="checkbox"/>
<input type="checkbox"/>

EPOCA DI IMPIANTO ANNO 1845

PRESENTI DAL:

CATASTO AUSTRIACO

CATASTO AUSTRIACO - ITALIANO

CATASTO ATTUALE

<input checked="" type="checkbox"/>
<input type="checkbox"/>
<input type="checkbox"/>

INTERVENTI SUCCESSIVI NESSUNO

RESTAURI

RISTRUTTURAZIONI

SOSTITUZIONI

NUOVE COSTRUZIONI

<input type="checkbox"/>
<input type="checkbox"/>
<input type="checkbox"/>
<input type="checkbox"/>

PROPRIETA'

PUBBLICA

RELIGIOSA

PRIVATA

ALTRO

<input type="checkbox"/>
<input type="checkbox"/>
<input checked="" type="checkbox"/>
<input type="checkbox"/>

ELEMENTI CARATTERIZZANTI

BALCONI

PORTICI

CORNICI \ PARAMENTI

ALTRO

<input type="checkbox"/>
<input type="checkbox"/>
<input type="checkbox"/>
<input type="checkbox"/>

CARATTERISTICHE COSTRUTTIVE E MATERIALI

STRUTTURE VERTICALI

MURATURA TUFACEA

COTTO

CIOLOLO DI FIUME

ALTRO

<input type="checkbox"/>
<input checked="" type="checkbox"/>
<input checked="" type="checkbox"/>
<input type="checkbox"/>

STRUTTURE ORIZ. E DI TETTO

FERRO

CEMENTO ARMATO

LATERO-CEMENTO

LEGNO

<input type="checkbox"/>
<input type="checkbox"/>
<input type="checkbox"/>
<input checked="" type="checkbox"/>

MANTI DI COPERTURA

COPPI

TEGOLE

LAMIERA

ALTRO

<input checked="" type="checkbox"/>
<input type="checkbox"/>
<input type="checkbox"/>
<input type="checkbox"/>

STATO DI CONSERVAZIONE

BUONO

MEDIO

CATTIVO

<input type="checkbox"/>
<input checked="" type="checkbox"/>
<input type="checkbox"/>

STATO DI CONSERVAZIONE

BUONO

MEDIO

CATTIVO

<input type="checkbox"/>
<input checked="" type="checkbox"/>
<input type="checkbox"/>

STATO DI CONSERVAZIONE

BUONO

MEDIO

CATTIVO

<input type="checkbox"/>
<input checked="" type="checkbox"/>
<input type="checkbox"/>

DESCRIZIONE

L'EDIFICIO IN DISUSO HA SUBITO SOLO POCHHE MODIFIHE ALLA FACCIATA PRINCIPALE CON VARIAZIONE DELLE FORATURE AL PIANO TERRA COMPLESSIVAMENTE CONSERVA LE PROPRIE CARATTERISTICHE TIPOLOGICHE

DOCUMENTAZIONE FOTOGRAFICA



DISEGNI : PIANO TERRA - SCALA 1:200

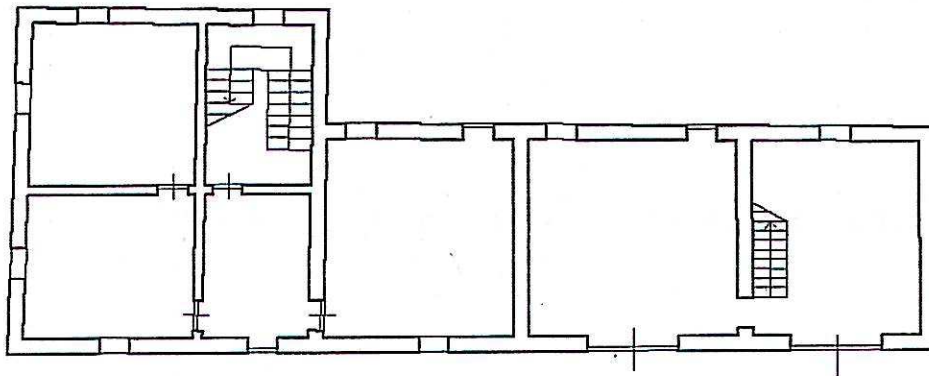

DATA : LUGLIO 1996

IL RILEVATORE : VITTORIO BRESAOLA

FIRMA :

Arch. L. ZANOLLI - Geom. S. ZORZIN
STUDIO TECNICO ASSOCIATO
VILLAFRANCA DI VR VIA NAPOLEONE 3° 6
TEL. 045/790.1002 - FAX 045/7901398

SCHEDA

B

PROVINCIA DI VERONA

COMUNE DI NOGAROLE ROCCA

4) CORTE COLOMBARE 1

FABBRICATO N° 14

CONSISTENZA PATRIMONIO IMMOBILIARE - BENI AMBIENTALI

CITTA' : NOGAROLE ROCCA LOCALITA' : COLOMBARE VIA : COLOMBARE
DATI CATASTALI : NCT - FOGLIO 20 - MAPPALI N° 62

DATI METRICI

ALTEZZA MT. 2.90-3.40-5.30

VOLUME MC. 537

SUP. COPERTA MQ. 114

EDIFICIO INDIVIDUATO AI SENSI:

L.S. 1099/39

L.S. 1497/39

L.R. 24/85

ALTRO

<input type="checkbox"/>
<input type="checkbox"/>
<input checked="" type="checkbox"/>
<input type="checkbox"/>

CLASSIFICAZIONE STORICA

CENTRO STORICO

CENTRO STORICO MINORE

NUCLEO RURALE STORICO

ALTRO

<input type="checkbox"/>
<input type="checkbox"/>
<input checked="" type="checkbox"/>
<input type="checkbox"/>

CONTESTO AMBIENTALE

AFFACCIO SUOLO PUBBLICO (STRADE)

GIARDINO

ORTO

SCOPERTO A DESTINAZIONE AGRICOLA

<input type="checkbox"/>
<input checked="" type="checkbox"/>
<input type="checkbox"/>
<input checked="" type="checkbox"/>

PARTICOLARI DI RILIEVO

ARCHITETTONICO

SCULTOREO

PITTORICO

ALTRO

<input type="checkbox"/>
<input type="checkbox"/>
<input type="checkbox"/>
<input type="checkbox"/>

EPOCA DI IMPIANTO ANNO 1790

PRESENTI DAL:

CATASTO AUSTRIACO

CATASTO AUSTRIACO - ITALIANO

CATASTO ATTUALE

<input checked="" type="checkbox"/>
<input type="checkbox"/>
<input type="checkbox"/>

INTERVENTI SUCCESSIVI NESSUNO

RESTAURI

RISTRUTTURAZIONI

SOSTITUZIONI

NUOVE COSTRUZIONI

<input type="checkbox"/>
<input type="checkbox"/>
<input type="checkbox"/>
<input type="checkbox"/>

PROPRIETA'

PUBBLICA

RELIGIOSA

PRIVATA

ALTRO

<input type="checkbox"/>
<input type="checkbox"/>
<input checked="" type="checkbox"/>
<input type="checkbox"/>

ELEMENTI CARATTERIZZANTI

BALCONI

PORTICI

CORNICI \ PARAMENTI

ALTRO

<input type="checkbox"/>
<input type="checkbox"/>
<input type="checkbox"/>
<input type="checkbox"/>

CARATTERISTICHE COSTRUTTIVE E MATERIALI

STRUTTURE VERTICALI

MURATURA TUFACEA

COTTO

CIOTOLO DI FIUME

ALTRO

<input type="checkbox"/>
<input checked="" type="checkbox"/>
<input checked="" type="checkbox"/>
<input type="checkbox"/>

STRUTTURE ORIZ. E DI TETTO

FERRO

CEMENTO ARMATO

LATEPO-CEMENTO

LEGNO

<input type="checkbox"/>
<input type="checkbox"/>
<input type="checkbox"/>
<input checked="" type="checkbox"/>

MANTI DI COPERTURA

COPPI

TEGOLE

LAMIERA

ALTRO

<input checked="" type="checkbox"/>
<input type="checkbox"/>
<input type="checkbox"/>
<input type="checkbox"/>

STATO DI CONSERVAZIONE

BUONO

MEDIO

CATTIVO

<input checked="" type="checkbox"/>
<input type="checkbox"/>
<input type="checkbox"/>

STATO DI CONSERVAZIONE

BUONO

MEDIO

CATTIVO

<input checked="" type="checkbox"/>
<input type="checkbox"/>
<input type="checkbox"/>

STATO DI CONSERVAZIONE

BUONO

MEDIO

CATTIVO

<input checked="" type="checkbox"/>
<input type="checkbox"/>
<input type="checkbox"/>

DESCRIZIONE

L'EDIFICIO IN DISUSO APPARE INTEGRO NEL CORPO PRINCIPALE AVENDO SUBITO SOLAMENTE LAVORI DI STRAORDINARIA MANUTENZIONE

DOCUMENTAZIONE FOTOGRAFICA



DISEGNI : PIANO TERRA - SCALA 1:200

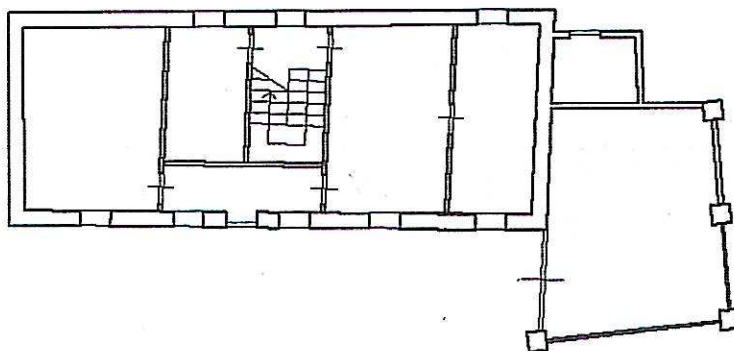
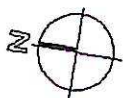

Arch. L. ZANOLLI - Geom. S. ZORZIN
 STUDIO TECNICO ASSOCIATO
 VILLAFRANCA DI VR VIA NAPOLEONE 3° 6
 TEL. 045/790.1002 - FAX 045/7901398

SCHEDA

B

PROVINCIA DI VERONA

COMUNE DI NOGAROLE ROCCA

4) CORTE COLOMBARE 1

FABBRICATO N° 15

CONSISTENZA PATRIMONIO IMMOBILIARE - BENI AMBIENTALI

CITTA' : NOGAROLE ROCCA LOCALITA' : COLOMBARE VIA : COLOMBARE
 DATI CATASTALI : NCT - FOGLIO 20 - MAPPALI A

DATI METRICI

ALTEZZA MT. 6.70

VOLUME MC. 523

SUP. COPERTA MQ. 78

EDIFICIO INDIVIDUATO AI SENSI:

L.S. 1099/39

L.S. 1497/39

L.R. 24/85

ALTRO

<input type="checkbox"/>
<input type="checkbox"/>
<input checked="" type="checkbox"/>
<input type="checkbox"/>

CLASSIFICAZIONE STORICA

CENTRO STORICO

CENTRO STORICO MINORE

NUCLEO RURALE STORICO

ALTRO

<input type="checkbox"/>
<input type="checkbox"/>
<input checked="" type="checkbox"/>
<input type="checkbox"/>

CONTESTO AMBIENTALE

AFFACCIO SUOLO PUBBLICO (STRADE)

GIARDINO

ORTO

SCOPERTO A DESTINAZIONE AGRICOLA

<input type="checkbox"/>
<input type="checkbox"/>
<input checked="" type="checkbox"/>
<input type="checkbox"/>

PARTICOLARI DI RILIEVO

ARCHITETTONICO

SCULTOREO

PITTORICO

ALTRO

<input type="checkbox"/>
<input type="checkbox"/>
<input type="checkbox"/>
<input type="checkbox"/>

EPOCA DI IMPIANTO ANNO 1790

PRESENTI DAL:

CATASTO AUSTRIACO

CATASTO AUSTRIACO - ITALIANO

CATASTO ATTUALE

<input checked="" type="checkbox"/>
<input type="checkbox"/>
<input type="checkbox"/>

INTERVENTI SUCCESSIVI NESSUNO

RESTAURI

RISTRUTTURAZIONI

SOSTITUZIONI

NUOVE COSTRUZIONI

<input checked="" type="checkbox"/>
<input type="checkbox"/>
<input type="checkbox"/>
<input type="checkbox"/>

PROPRIETA'

PUBBLICA

RELIGIOSA

PRIVATA

ALTRO

<input type="checkbox"/>
<input checked="" type="checkbox"/>
<input type="checkbox"/>
<input type="checkbox"/>

ELEMENTI CARATTERIZZANTI

BALCONI

PORTICI

CORNICI \ PARAMENTI

ALTRO

<input type="checkbox"/>
<input type="checkbox"/>
<input type="checkbox"/>
<input type="checkbox"/>

CARATTERISTICHE COSTRUTTIVE E MATERIALI

STRUTTURE VERTICALI

MURATURA TUFACEA

COTTO

CIOLOLO DI FIUME

ALTRO

<input type="checkbox"/>
<input checked="" type="checkbox"/>
<input checked="" type="checkbox"/>
<input checked="" type="checkbox"/>
<input type="checkbox"/>

STRUTTURE ORIZ. E DI TETTO

FERRO

CEMENTO ARMATO

LATERO-CEMENTO

LEGNO

<input type="checkbox"/>
<input type="checkbox"/>
<input type="checkbox"/>
<input type="checkbox"/>

MANTI DI COPERTURA

COPPI

TEGOLE

LAMIERA

ALTRO

<input checked="" type="checkbox"/>
<input type="checkbox"/>
<input type="checkbox"/>
<input type="checkbox"/>

STATO DI CONSERVAZIONE

BUONO

MEDIO

CATTIVO

<input checked="" type="checkbox"/>
<input type="checkbox"/>
<input type="checkbox"/>

STATO DI CONSERVAZIONE

BUONO

MEDIO

CATTIVO

<input type="checkbox"/>
<input type="checkbox"/>
<input type="checkbox"/>

STATO DI CONSERVAZIONE

BUONO

MEDIO

CATTIVO

<input checked="" type="checkbox"/>
<input type="checkbox"/>
<input type="checkbox"/>

DESCRIZIONE

L'EDIFICIO TUTTORA UTILIZZATO QUALE CAPPELLA PRIVATA NON HA SUBITO MANOMISSIONI DI SORTA SALVO UNA SOSTITUZIONE DI INTONACO PER ALCUNE PARTI DELLE FACCIATE ESTERNE E CONSERVA INALTERATO IL PROPRIO VALORE STORICO, RELIGIOSO, ARCHITETTONICO

DOCUMENTAZIONE FOTOGRAFICA



DISEGNI : PIANO TERRA - SCALA 1:200

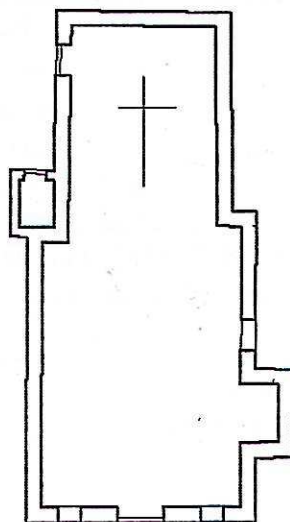
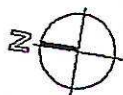

DATA : LUGLIO 1986

IL RILEVATORE : VITTORIO BRESAOLA

FIRMA :