

Arch. L. ZANOLLI - Geom. S. ZORZIN
STUDIO TECNICO ASSOCIATO
VILLAFRANCA DI VR VIA NAPOLEONE 3° 6
TEL. 045/790.1002 - FAX 045/7901398

CORTE N°
23

COMUNE DI NOGAROLE ROCCA
CORTE : OLMO 2

DOCUMENTAZIONE FOTOGRAFICA



1) - COROGRAFIA - SCALA 1:25.000: Allegato alla deliberazi

Giunta Comunale
Consiglio Comunale N° del

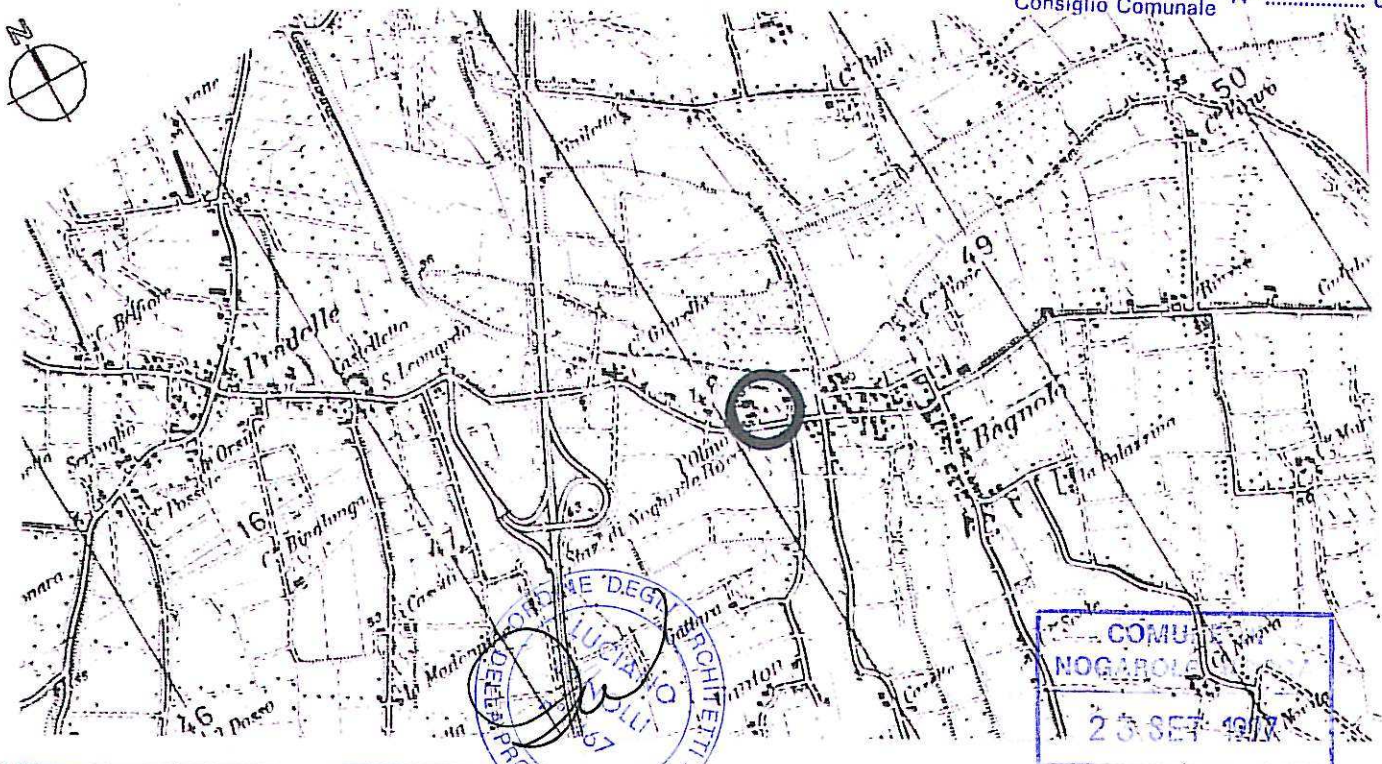

Arch. L. ZANOLLI - Geom. S. ZORZIN
STUDIO TECNICO ASSOCIATO
VILLAFRANCA DI VR VIA NAPOLEONE 3° 6
TEL. 045/790.1002 - FAX 045/7901398

CORTE N°
23

COMUNE DI NOGAROLE ROCCA

CORTE : OLMO 2

2) - CATASTO AUSTRO-UNGARICO - SCALA 1:2000

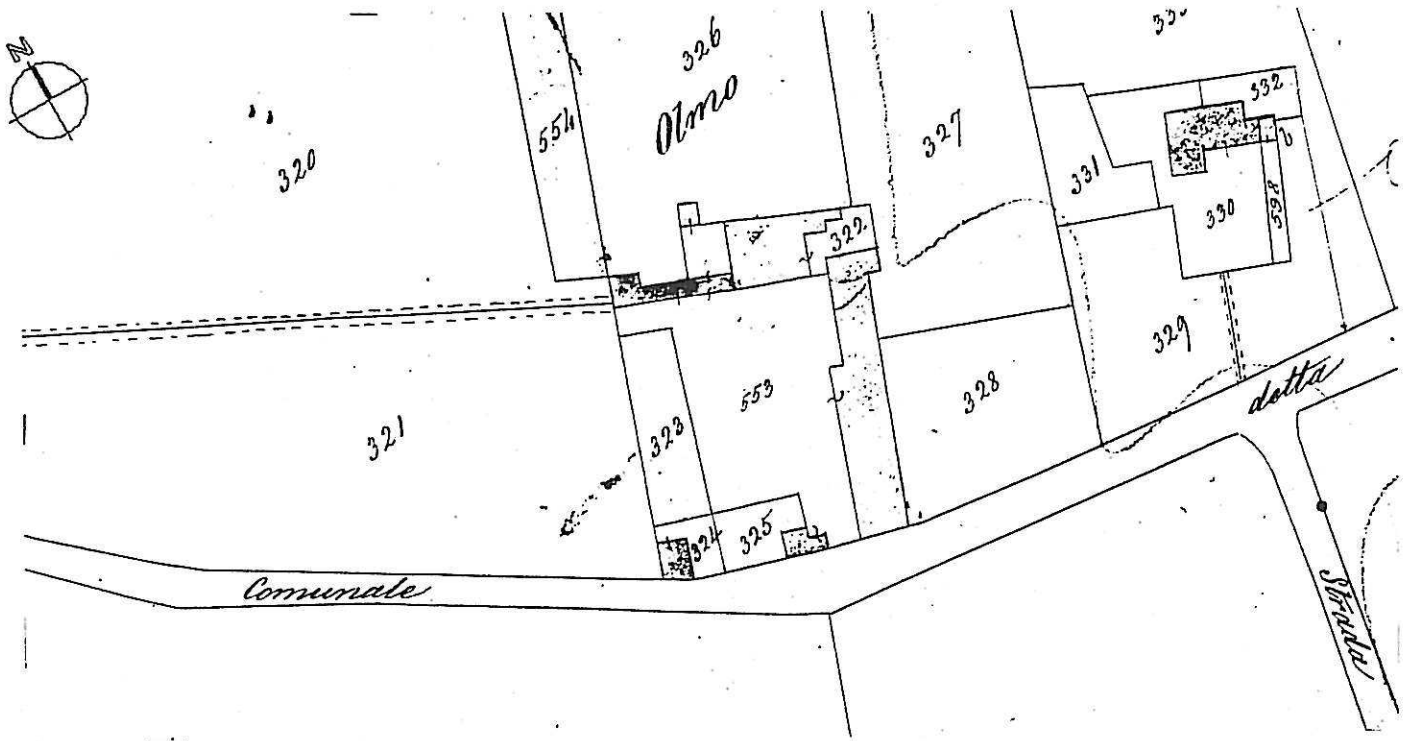

3) - CATASTO ATTUALE - SCALA 1:1000

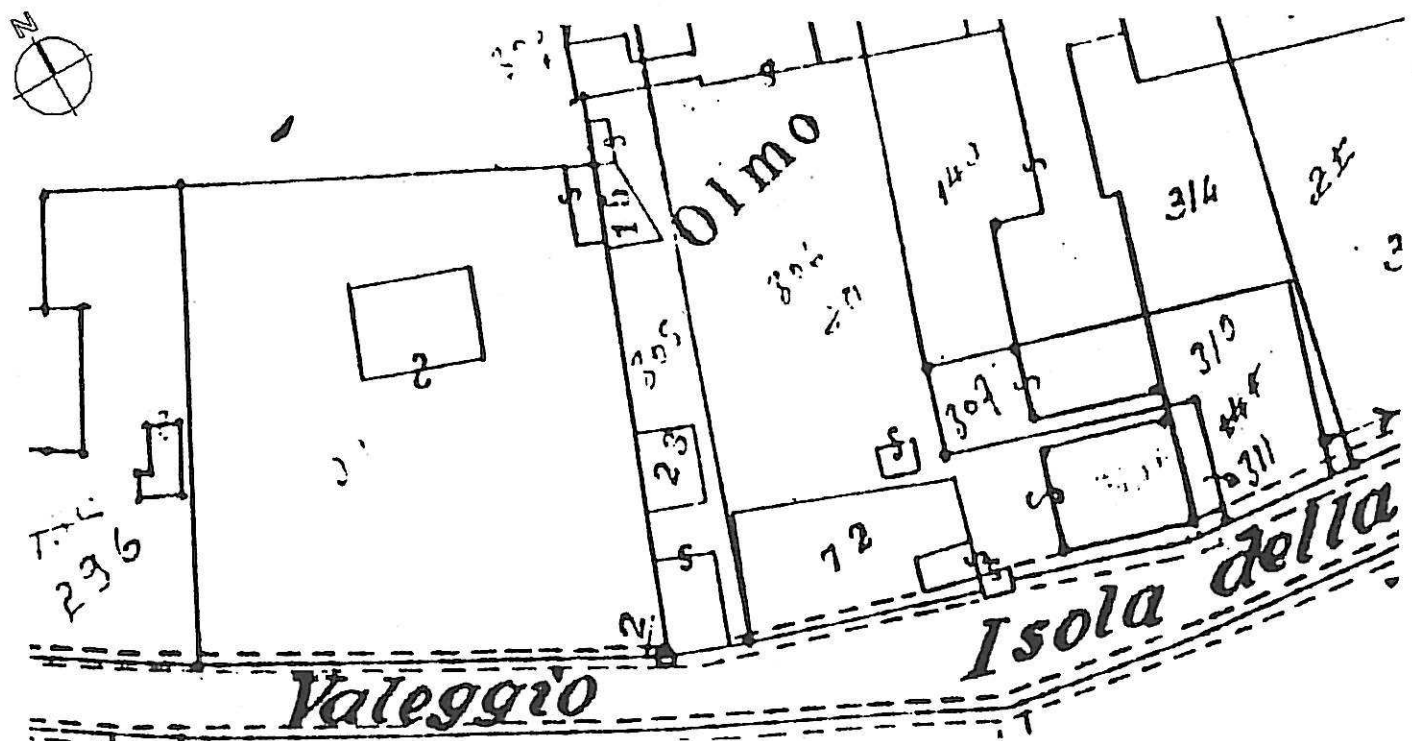

Arch. L. ZANOLLI - Geom. S. ZORZIN
STUDIO TECNICO ASSOCIATO
VILLAFRANCA DI VR VIA NAPOLEDNE 3° 6
TEL. 045/790.1002 - FAX 045/7901398

CORTE N°
23

COMUNE DI NOGAROLE ROCCA

CORTE : **OLMO 2**

4) - RILIEVO TOPOGRAFICO - SCALA 1:1000

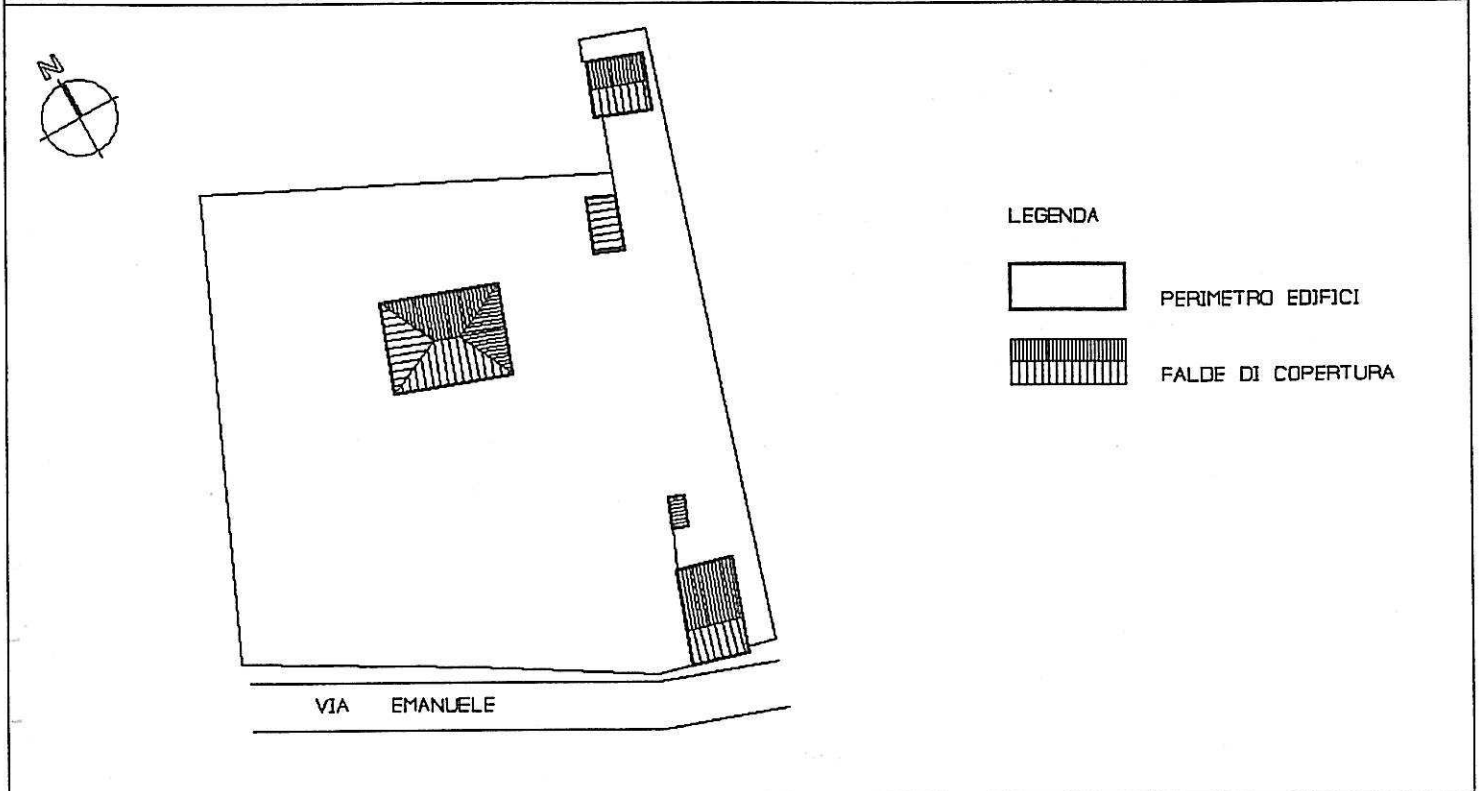

5) - ESTRATTO DI P.R.G. - SCALA 1:5000

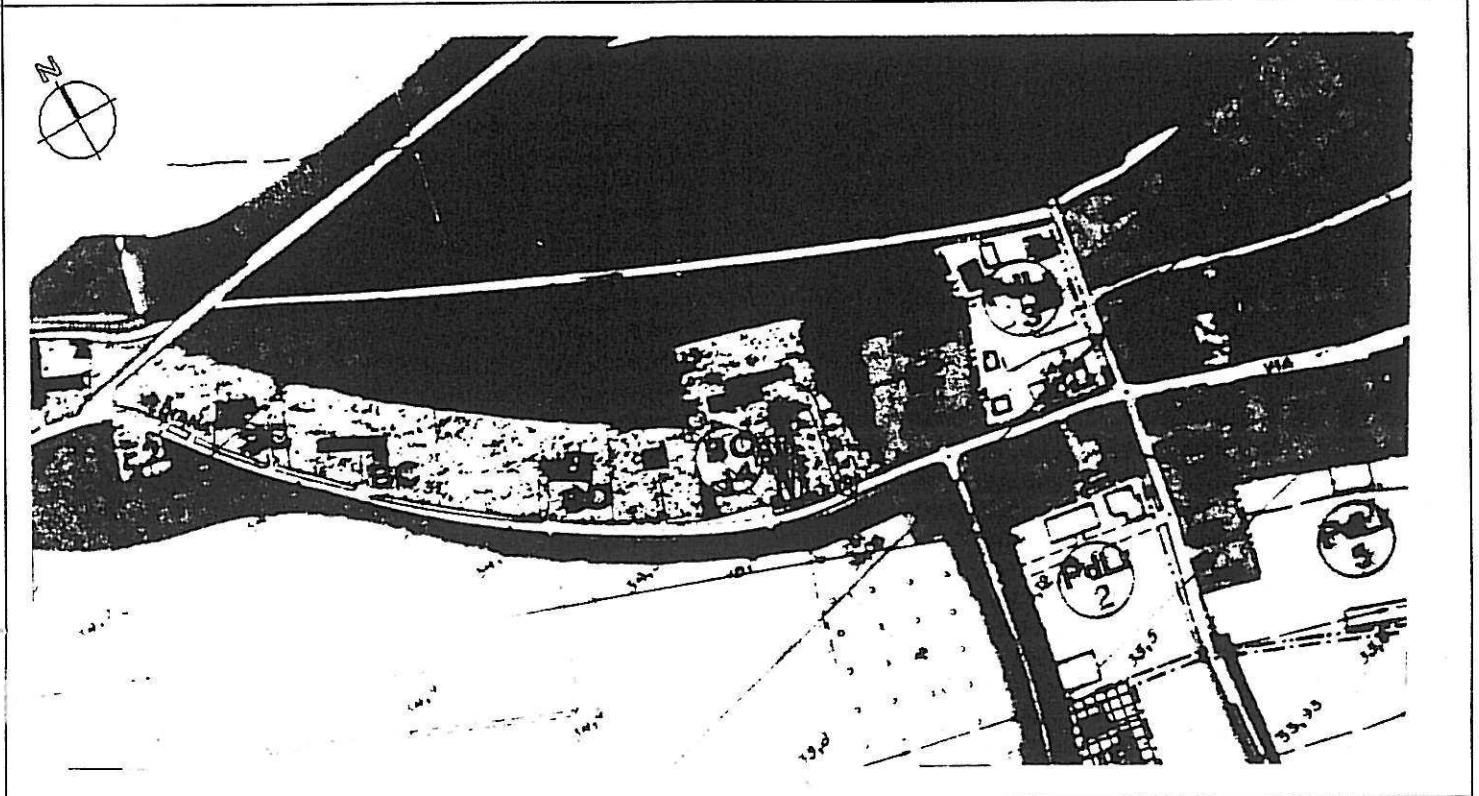

Arch. L. ZANOLLI - Geom. S. ZORZIN
STUDIO TECNICO ASSOCIATO
VILLAFRANCA DI VR VIA NAPOLEDNE 3° 6
TEL. 045/790.1002 - FAX 045/7901398

CORTE N°
23

COMUNE DI NOGAROLE ROCCA
CORTE : OLMO 2

6) - CLASSE DI ETA' DEGLI EDIFICI - - SCALA 1:1000

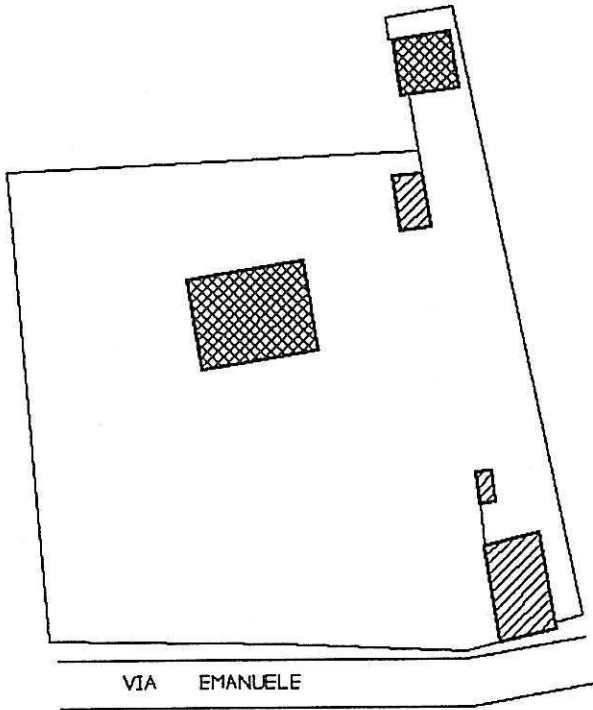



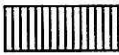
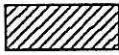
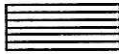

LEGENDA

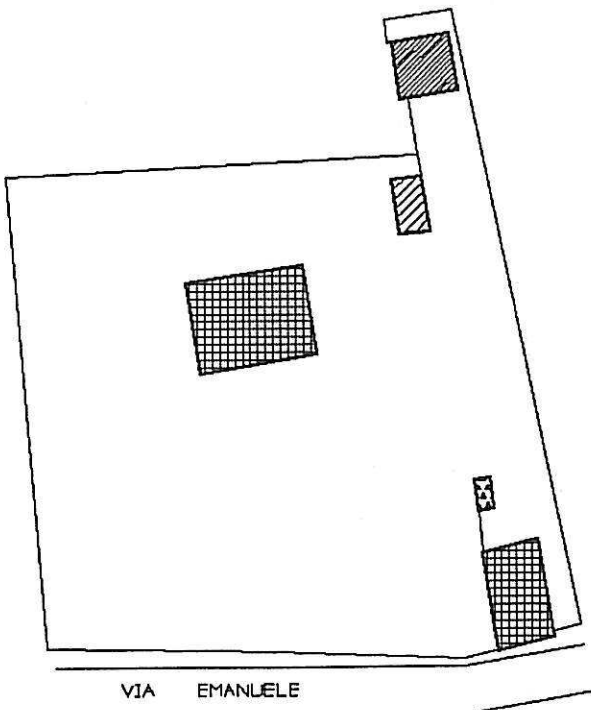
-  PRIMA DEL 1800
-  1801 - 1900
-  1901 - 1945
-  DOPO IL 1971

7) - DESTINAZIONE D'USO ATTUALE - - SCALA 1:1000



LEGENDA

-  RESIDENZIALE
-  GARAGE
-  PORCILAIA
-  POLLAIO

Arch. L. ZANOLLI - Geom. S. ZORZIN
STUDIO TECNICO ASSOCIATO
VILLAFRANCA DI VR VIA NAPOLEDNE 3° 6
TEL. 045/790.1002 - FAX 045/7901398

CORTE N°
23

COMUNE DI NOGAROLE ROCCA
CORTE : OLMO 2

8) - NUMERO DEI PIANI DEGLI EDIFICI RESIDENZIALI - SCALA 1:1000

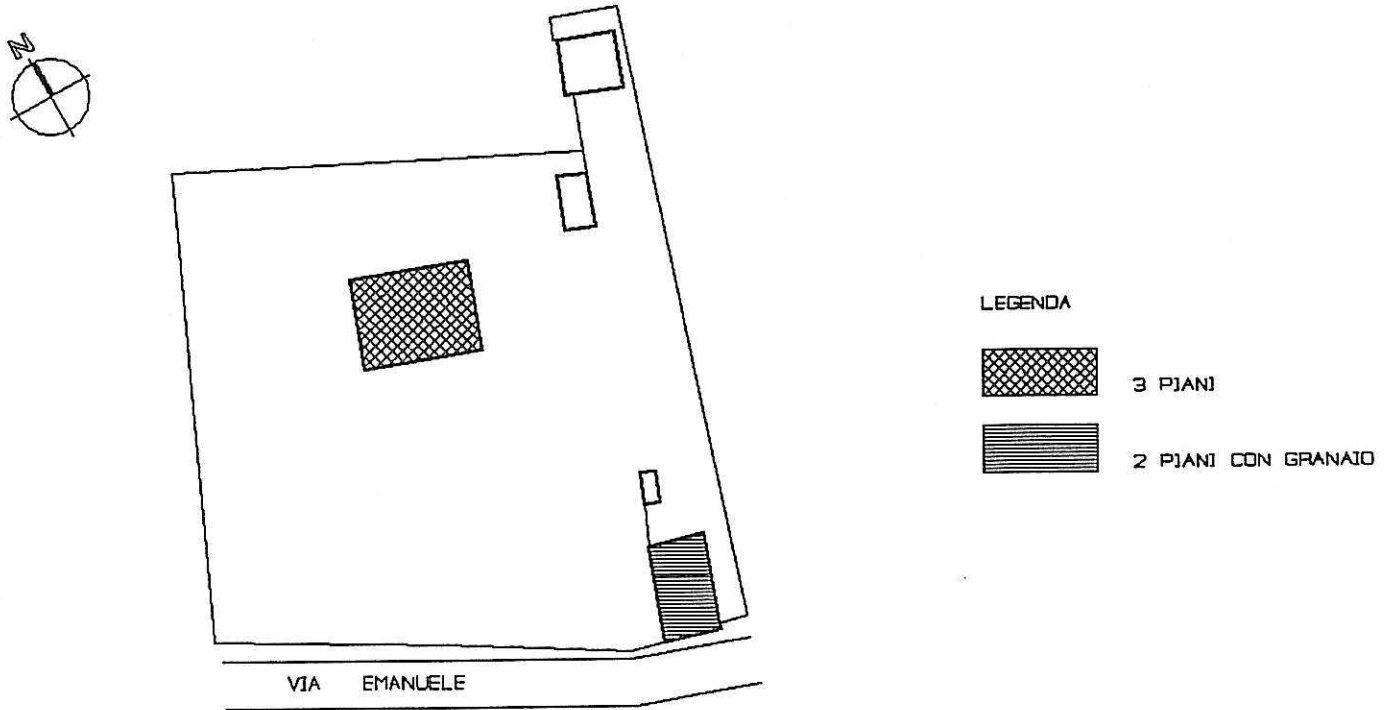

9) - NUMERO DEI PIANI DEGLI EDIFICI NON RESIDENZIALI - SCALA 1:1000

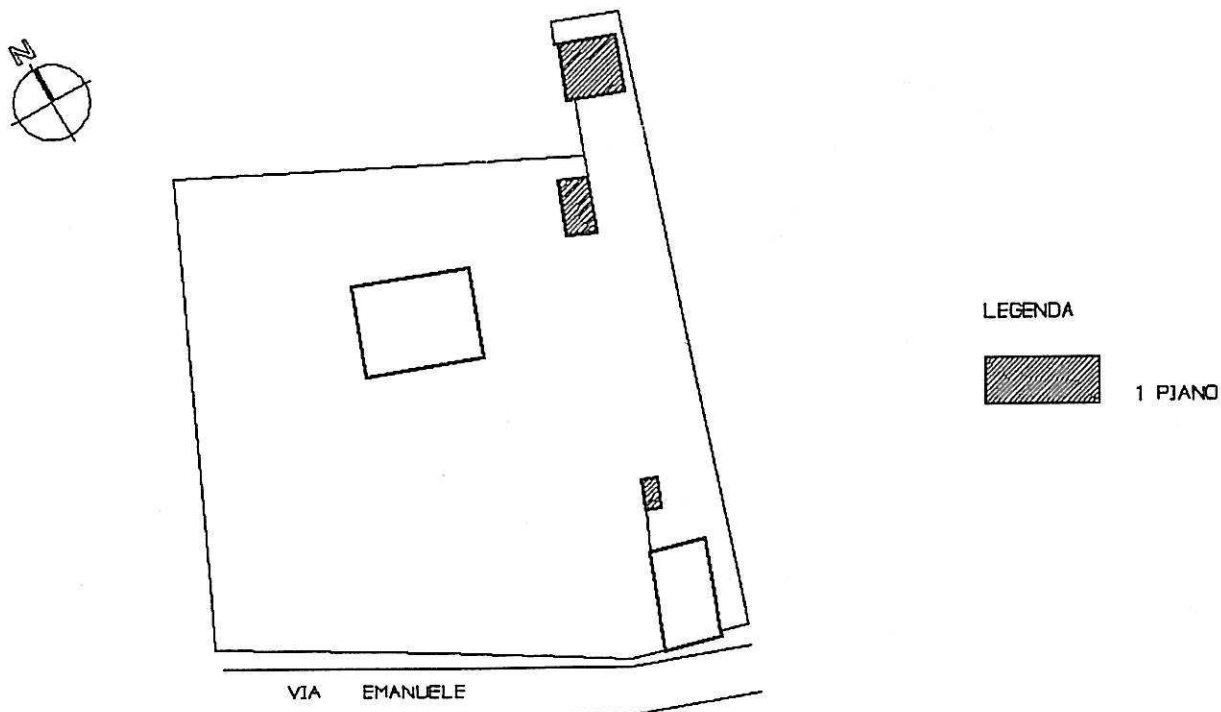

Arch. L. ZANOLLI - Geom. S. ZORZIN
STUDIO TECNICO ASSOCIATO
VILLAFRANCA DI VR VIA NAPOLEONE 3° 6
TEL. 045/790.1002 - FAX 045/7901398

CORTE N°
23

COMUNE DI NOGAROLE ROCCA
CORTE : OLMO 2

10) - STATO DI CONSERVAZIONE DEGLI EDIFICI - SCALA 1:1000

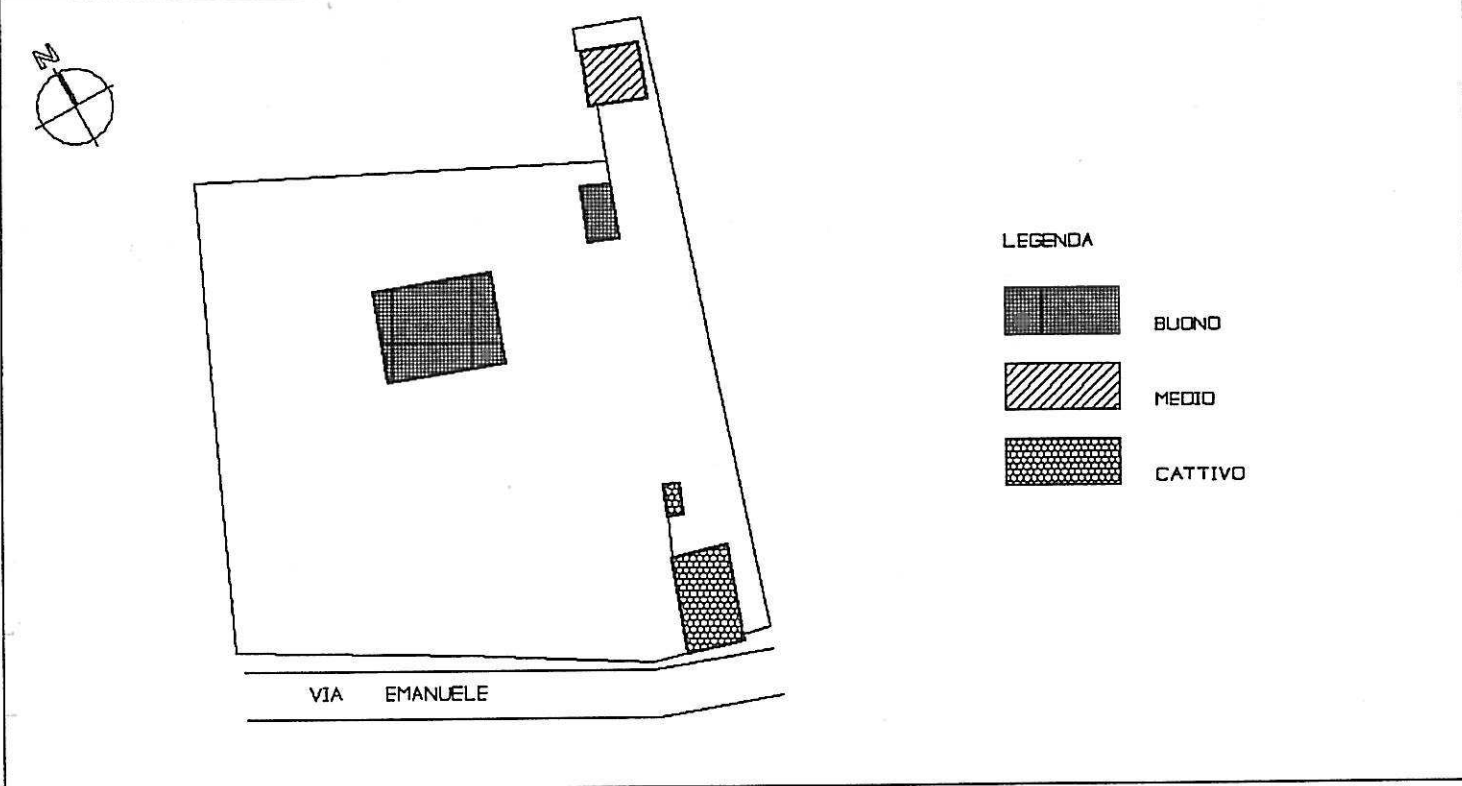

11) - TIPOLOGIA DEGLI EDIFICI RESIDENZIALI - SCALA 1:1000

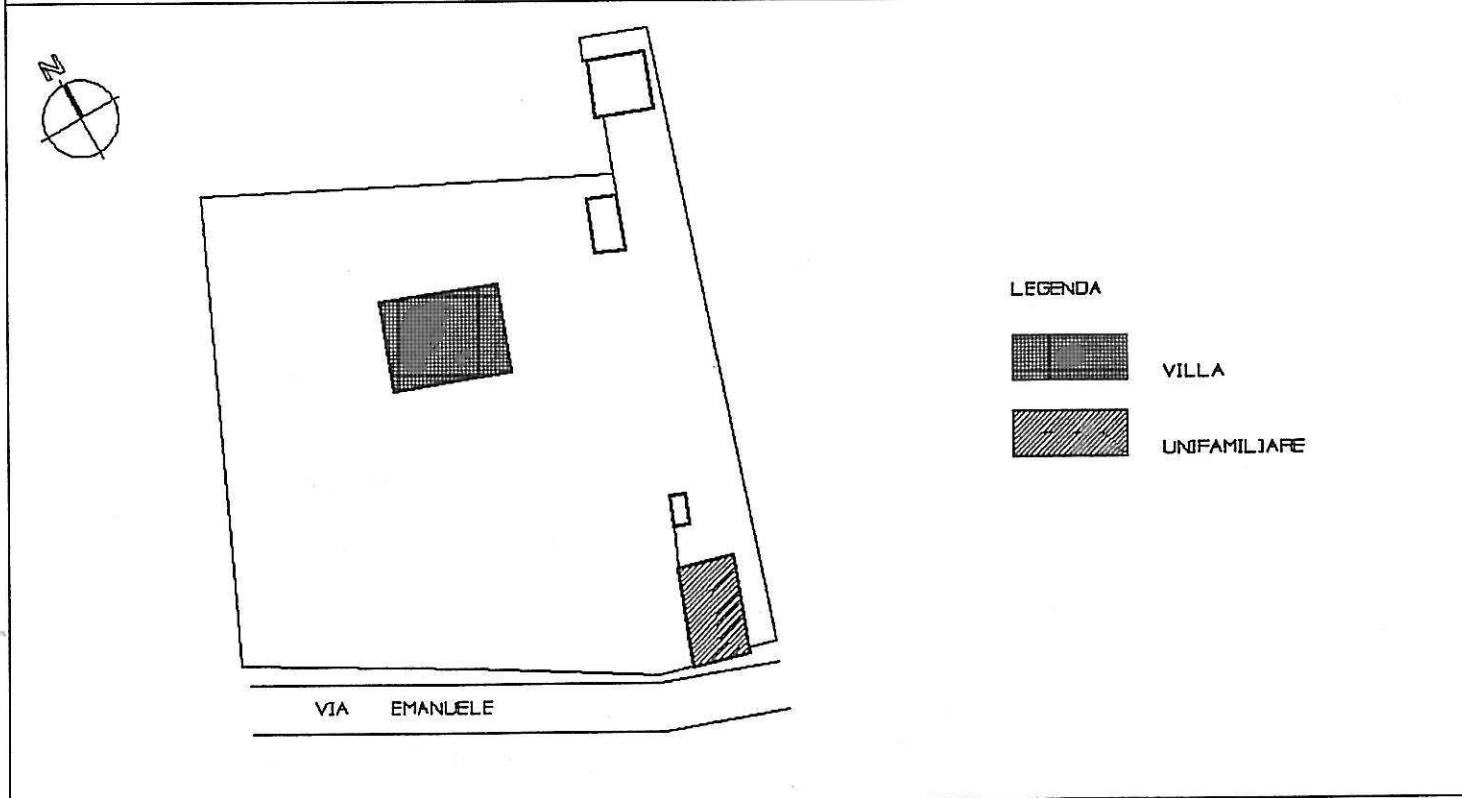

Arch. L. ZANOLLI - Geom. S. ZORZIN
STUDIO TECNICO ASSOCIATO
VILLAFRANCA DI VR VIA NAPOLEONE 3° 6
TEL. 045/790.1002 - FAX 045/7901398

CORTE N°
23

COMUNE DI NOGAROLE ROCCA

CORTE : **OLMO 2**

12) - NUMERO DEGLI ALLOGGI - - SCALA 1:1000

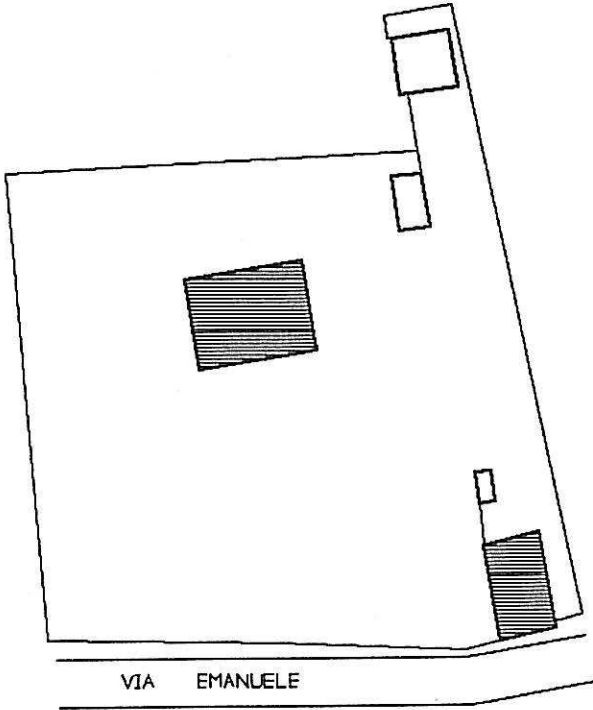

LEGENDA



1 ALLOGGIO

13) - NUMERO DELLE FAMIGLIE - - SCALA 1:1000

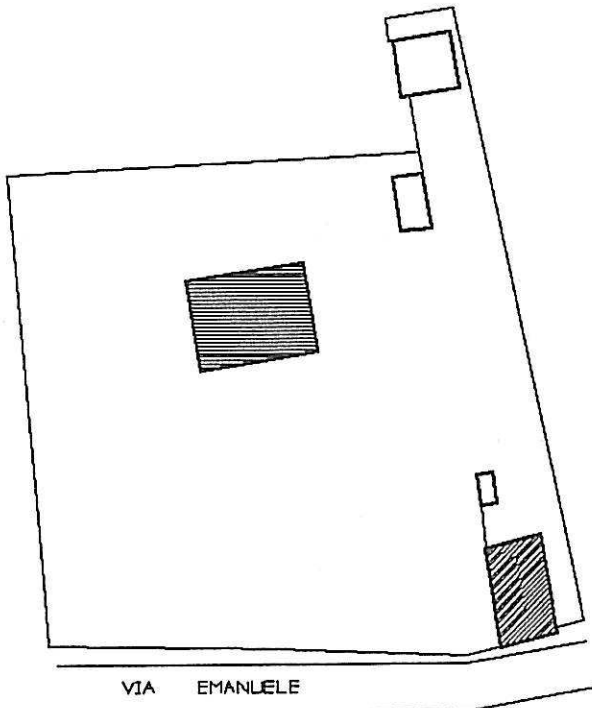

LEGENDA



DISABITATA



1 FAMIGLIA

Arch. L. ZANOLLI - Geom. S. ZORZIN
STUDIO TECNICO ASSOCIATO
VILLAFRANCA DI VR VIA NAPOLEDNE 3° 6
TEL. 045/790.1002 - FAX 045/7901398

CORTE N°
23

COMUNE DI NOGAROLE ROCCA

CORTE : **OLMO 2**

14) - NUMERO DEI VANI - SCALA 1:1000

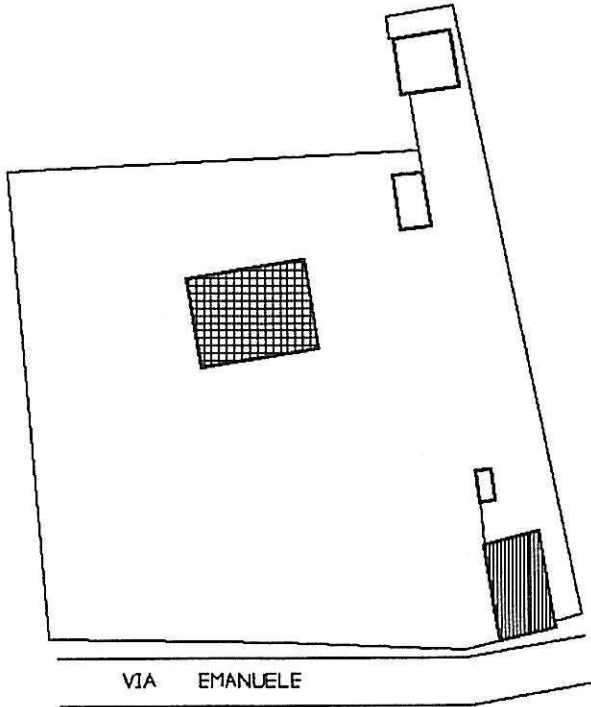

LEGENDA



4 VANI

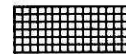

OLTRE 10 VANI

15) - NUMERO DEGLI ABITANTI - SCALA 1:1000

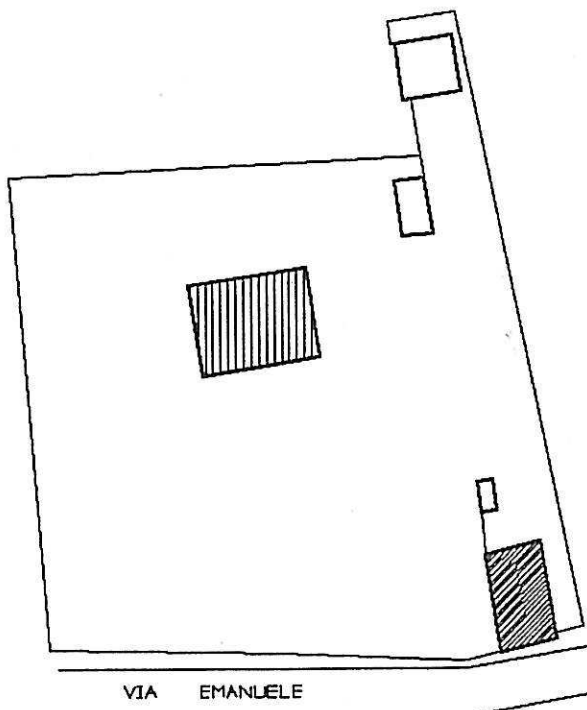

LEGENDA



DISABITATA



6 ABITANTI

Arch. L. ZANOLLI - Geom. S. ZORZIN
 STUDIO TECNICO ASSOCIATO
 VILLAFRANCA DI VR VIA NAPOLEDNE 3° 6
 TEL. 045/790.1002 - FAX 045/7901398

CORTE N°

23

COMUNE DI NOGAROLE ROCCA

CORTE : OLMO 2

16) - NUMERO DELLE SCHEDE - SCALA 1:1000

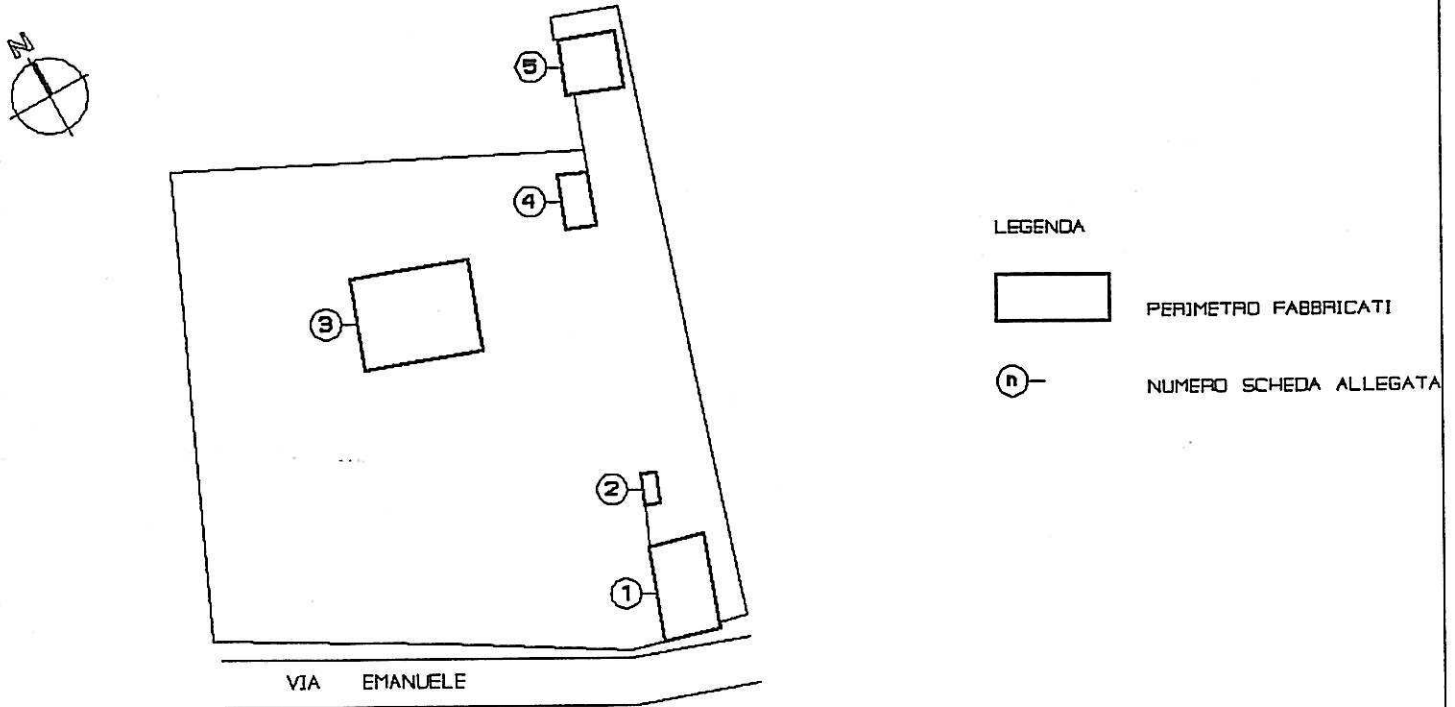

17) - INDICI STEREOMETRICI

ALLOGGI:		
	occupati	1
	non occupati	1
	totale	2
FAMIGLIE:		1
VANI:		
	occupati	21
	non occupati	4
	totale	25
ABITANTI:		6
SUP. AMBITO:		MQ. 4.417
SUP. COPERTA:		MQ. 376
VOLUME RESIDENZIALE:		MC. 1.767
VOLUME TOTALE:		MC. 2.567

RUSTICI:	2
STALLE:	0
MAGAZZINI:	0
GARAGES:	1
TETTOIE E BARACCHE:	0
ARTIGIANATO DI PRODUZIONE:	0
ARTIGIANATO DI SERVIZIO:	0
ATTIVITA' COMMERCIALE:	0
BAR:	0
PIZZERIE:	0
RISTORANTI:	0
UFFICI PRIVATI:	0
STUDI PROFESSIONALI:	0
SEDE DI ENTI ED ASSOCIAZIONI:	0

Arch. L. ZANOLLI - Geom. S. ZORZIN
STUDIO TECNICO ASSOCIATO
VILLAFRANCA DI VR VIA NAPOLEONE 3° 6
TEL. 045/790.1002 - FAX 045/7901398

CORTE N°
23

COMUNE DI NOGAROLE ROCCA

CORTE : OLMO 2

18) - RELAZIONE

- NON FUNZIONALE ALLA CONDUZIONE DEL FONDO

LA CORTE COMPARE SOLO PARZIALMENTE AL CATASTO AUSTRIACO
L'INTERO IMMOBILE, CON L'INNESTO DELLA VILLA PADRONALE HA ASSUNTO
L'ATTUALE ASSETTO TIPO-MORFOLOGICO CHE NEL TEMPO SI E'
MANTENUTO INTEGRO E BEN CONSERVATO
INFATTI GLI INTERVENTI HANNO RIGUARDATO IL RESTAURO DELLA VILLA
LASCIANDO INALTERATO L'EDIFICIO IN FREGIO ALLA PROVINCIALE
CHE COSTITUISCE ANCHE MOTIVO DI PERICOLOSITA' IMPEDENDO LA
VISTA NEI MOVIMENTI DI ACCESSO ALLA CORTE
LA CORTE HA ANCHE ALCUNI ELEMENTI DI PARTICOLARE VALORE
ARCHITETTONICO QUALI LA CASA PADRONALE

Arch. L. ZANOLLI - Geom. S. ZORZIN
 STUDIO TECNICO ASSOCIATO
 VILLAFRANCA DI VR VIA NAPOLEONE 3° 6
 TEL. 045/790.1002 - FAX 045/7901398

CORTE N°
23

COMUNE DI NOGAROLE ROCCA

CORTE : **OLMO 2**

19) - GRADO DI PROTEZIONE DEGLI EDIFICI - SCALA 1:1000

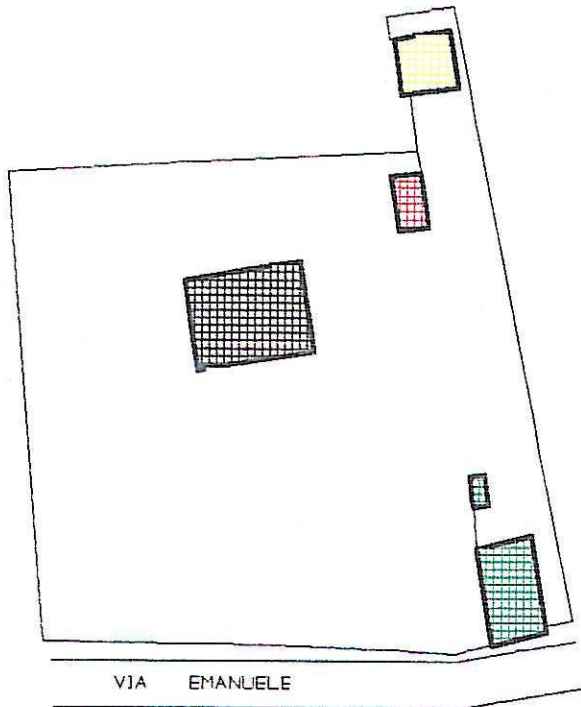
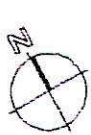

LEGENDA

-  2 RESTAURO CONSERVATIVO
-  3 RESTAURO PROPOSITIVO
-  5 RISTRUTT. PARZIALE
-  6 RISTRUTT. TOTALE
-  7 SOSTITUZIONE EDILIZIA
-  8 DEMOL. SENZA RICOSTR.
-  9 RISTRUTT. URBANISTICA

20) - DESTINAZIONI D'USO DI PROGETTO - SCALA 1:1000

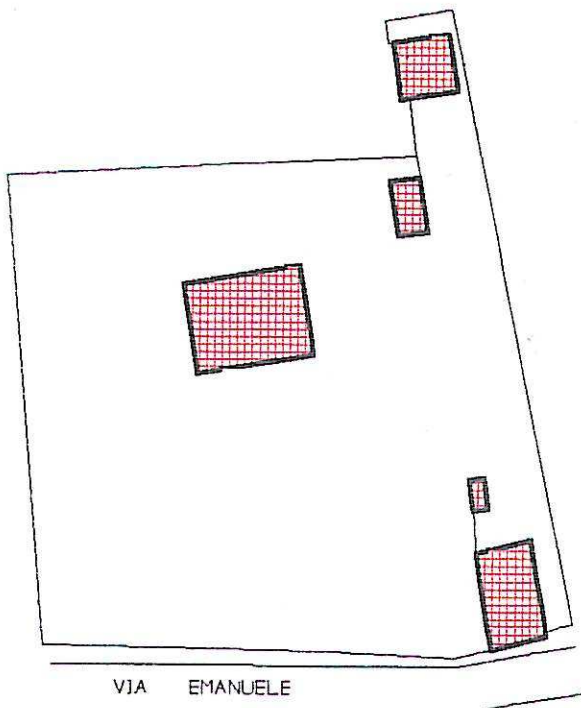

LEGENDA

-  RESIDENZA ED ATTIVITA' CONNESSE
-  RESIDENZA E TERZIARIO
-  RESIDENZA E ARTIGIANATO
-  RESIDENZA E COMMERCIALE
-  RESIDENZA E SERVIZI
-  TURISTICO ALBERGHIERO

DESCRIZIONE

L'EDIFICIO DI ANTICA ORIGINE IN COMPLETO ABBANDONO MANTIENE ANCORA LE CARATTERISTICHE TIPOLOGICHE E FORMALI

DOCUMENTAZIONE FOTOGRAFICA



DISEGNI : PIANO TERRA - SCALA 1:200

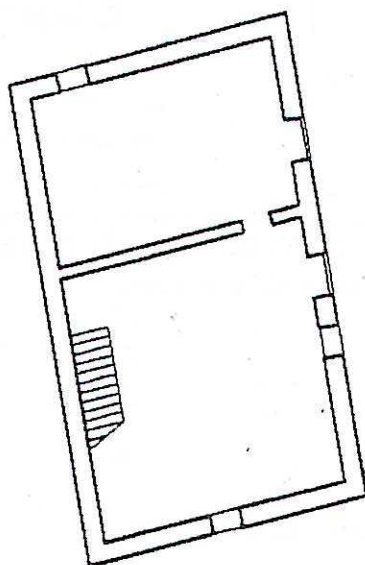

DATA : LUGLIO 1996

IL RILEVATORE : VITTORIO BRESAOLA

FIRMA :

Arch. L. ZANOLLI - Geom. S. ZORZIN
 STUDIO TECNICO ASSOCIATO
 VILLAFRANCA DI VR VIA NAPOLEONE 3° 6
 TEL. 045/7901002 - FAX 045/7901398

SCHEDA

B

PROVINCIA DI VERONA
 COMUNE DI NOGAROLE ROCCA

23) CORTE OLMO 2

FABBRICATO N° 1

CONSISTENZA PATRIMONIO IMMOBILIARE - BENI AMBIENTALI

CITTA' : NOGAROLE ROCCA LOCALITA' : BAGNOLO VIA : GIARELLA
 DATI CATASTALI : NCT - FOGLIO 27 - MAPPALI N° 305

DATI METRICI

ALTEZZA MT. 5.40 VOLUME MC. 533 SUP. COPERTA MQ. 97

EDIFICIO INDIVIDUATO AI SENSI:

L.S. 1089/39
 L.S. 1497/39
 L.R. 24/85
 ALTRO

CLASSIFICAZIONE STORICA

CENTRO STORICO
 CENTRO STORICO MINORE
 NUCLEO RURALE STORICO
 ALTRO

CONTESTO AMBIENTALE

AFFACCIO SUOLO PUBBLICO (STRADE)
 GIARDINO
 ORTO
 SCOPERTO A DESTINAZIONE AGRICOLA

PARTICOLARI DI RILIEVO

ARCHITETTONICO
 SCULTOREO
 PITTORICO
 ALTRO

EPOCA DI IMPIANTO **ANNO 1845**

INTERVENTI SUCCESSIVI **NESSUNO**

PRESENTI DAL:
 CATASTO AUSTRIACO
 CATASTO AUSTRIACO - ITALIANO
 CATASTO ATTUALE

RESTAURI
 RISTRUTTURAZIONI
 SOSTITUZIONI
 NUOVE COSTRUZIONI

PROPRIETA'

PUBBLICA
 RELIGIOSA
 PRIVATA
 ALTRO

ELEMENTI CARATTERIZZANTI

BALCONI
 PORTICI
 CORNICI \ PARAPETTI
 ALTRO

CARATTERISTICHE COSTRUTTIVE E MATERIALI

STRUTTURE VERTICALI

MURATURA TUFACEA
 COTTO
 CIOTOLO DI FIUME
 ALTRO

STRUTTURE ORIZ E DI TETTO

FERRO
 CEMENTO ARMATO
 LATERO-CEMENTO
 LEGNO

MANTI DI COPERTURA

COPPI
 TEGOLE
 LAMIERA
 ALTRO

STATO DI CONSERVAZIONE

BUONO
 MEDIO
 CATTIVO

STATO DI CONSERVAZIONE

BUONO
 MEDIO
 CATTIVO

STATO DI CONSERVAZIONE

BUONO
 MEDIO
 CATTIVO

Arch. L. ZANOLLI - Geom. S. ZORZIN

STUDIO TECNICO ASSOCIATO

VILLAFRANCA DI VR VIA NAPOLEONE 3° 6

TEL. 045/790.1002 - FAX 045/7901398

SCHEDA

B

PROVINCIA DI VERONA

COMUNE DI NOGAROLE ROCCA

23) CORTE OLMO 2

FABBRICATO N° 2

CONSISTENZA PATRIMONIO IMMOBILIARE - BENI AMBIENTALI

CITTA' : NOGAROLE ROCCA

LOCALITA' : BAGNOLO

VIA : GIARELLA

DATI CATASTALI : NCT - FOGLIO 27 - MAPPALI N° 23

DATI METRICI

ALTEZZA MT. 2.35

VOLUME MC. 19

SUP. COPERTA MQ. 8

EDIFICIO INDIVIDUATO AI SENSI:

L.S. 1089/39

L.S. 1497/39

L.R. 24/85

ALTRO

Vertical grid with 4 boxes, 2nd box checked.

CLASSIFICAZIONE STORICA

CENTRO STORICO

CENTRO STORICO MINORE

NUCLEO RURALE STORICO

ALTRO

Vertical grid with 4 boxes, 2nd box checked.

CONTESTO AMBIENTALE

AFFACCIO SUOLO PUBBLICO (STRADE)

GIARDINO

ORTO

SCOPERTO A DESTINAZIONE AGRICOLA

Vertical grid with 4 boxes, 2nd box checked.

PARTICOLARI DI RILIEVO

ARCHITETTONICO

SCULTOREO

PITTORICO

ALTRO

Vertical grid with 4 empty boxes.

EPOCA DI IMPIANTO ANNO 1850

PRESENTI DAL:

CATASTO AUSTRIACO

CATASTO AUSTRIACO - ITALIANO

CATASTO ATTUALE

Vertical grid with 3 boxes, 2nd box checked.

INTERVENTI SUCCESSIVI NESSUNO

RESTAURI

RISTRUTTURAZIONI

SOSTITUZIONI

NUOVE COSTRUZIONI

Vertical grid with 4 empty boxes.

PROPRIETA'

PUBBLICA

RELIGIOSA

PRIVATA

ALTRO

Vertical grid with 4 boxes, 3rd box checked.

ELEMENTI CARATTERIZZANTI

BALCONI

PORTICI

CORNICI \ PARAMENTI

ALTRO

Vertical grid with 4 empty boxes.

CARATTERISTICHE COSTRUTTIVE E MATERIALI

STRUTTURE VERTICALI

MURATURA TUFACEA

COTTO

CIOLOLO DI FIUME

ALTRO

Vertical grid with 4 boxes, 2nd box checked.

STRUTTURE ORIZ E DI TETTO

FERRO

CEMENTO ARMATO

LATERO-CEMENTO

LEGNO

Vertical grid with 4 boxes, 3rd box checked.

MANTI DI COPERTURA

COPPI

TEGOLE

LAMIERA

ALTRO

Vertical grid with 4 boxes, 1st box checked.

STATO DI CONSERVAZIONE

BUONO

MEDIO

CATTIVO

Vertical grid with 3 boxes, 3rd box checked.

STATO DI CONSERVAZIONE

BUONO

MEDIO

CATTIVO

Vertical grid with 3 boxes, 3rd box checked.

STATO DI CONSERVAZIONE

BUONO

MEDIO

CATTIVO

Vertical grid with 3 boxes, 3rd box checked.

DESCRIZIONE

L'EDIFICIO DI ANTICA ORIGINE IN COMPLETO ABBANDONO MANTIENE ANCORA LE CARATTERISTICHE TIPOLOGICHE E FORMALI

DOCUMENTAZIONE FOTOGRAFICA



DISEGNI : PIANO TERRA - SCALA 1:200

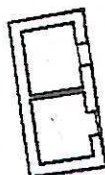

DATA : LUGLIO 1996

IL RILEVATORE : VITTORIO BRESOLA

FIRMA :

Arch. L. ZANOLLI - Geom. S. ZORZIN
STUDIO TECNICO ASSOCIATO
VILLAFRANCA DI VR VIA NAPOLEONE 3° 6
TEL. 045/790.1002 - FAX 045/7901398

SCHEDA

B

PROVINCIA DI VERONA
COMUNE DI NOGAROLE ROCCA

23) CORTE OLMO 2

FABBRICATO N° 3

CONSISTENZA PATRIMONIO IMMOBILIARE - BENI AMBIENTALI

CITTA' : NOGAROLE ROCCA LOCALITA' : BAGNOLO VIA : GIARELLA
DATI CATASTALI : NCT - FOGLIO 27 - MAPPALI N° 99

DATI METRICI

ALTEZZA MT. 9.55

VOLUME MC. 1767

SUP. COPERTA MQ. 185

EDIFICIO INDIVIDUATO AI SENSI:

L.S. 1089/39

L.S. 1497/39

L.R. 24/85

ALTRO

<input type="checkbox"/>
<input checked="" type="checkbox"/>
<input type="checkbox"/>

CLASSIFICAZIONE STORICA

CENTRO STORICO

CENTRO STORICO MINORE

NUCLEO RURALE STORICO

ALTRO

<input type="checkbox"/>
<input checked="" type="checkbox"/>
<input type="checkbox"/>

CONTESTO AMBIENTALE

AFFACCIO SUOLO PUBBLICO (STRADE)

GIARDINO

ORTO

SCOPERTO A DESTINAZIONE AGRICOLA

<input type="checkbox"/>
<input checked="" type="checkbox"/>
<input type="checkbox"/>

PARTICOLARI DI RILIEVO

ARCHITETTONICO

SCULTOREO

PITTORICO

ALTRO

<input type="checkbox"/>
<input type="checkbox"/>
<input type="checkbox"/>

EPOCA DI IMPIANTO ANNO 1900

INTERVENTI SUCCESSIVI ANNO 1995

PRESENTI DAL:

CATASTO AUSTRIACO

CATASTO AUSTRIACO - ITALIANO

CATASTO ATTUALE

<input type="checkbox"/>
<input checked="" type="checkbox"/>

RESTAURI

RISTRUTTURAZIONI

SOSTITUZIONI

NUOVE COSTRUZIONI

<input checked="" type="checkbox"/>
<input type="checkbox"/>
<input type="checkbox"/>

PROPRIETA'

PUBBLICA

RELIGIOSA

PRIVATA

ALTRO

<input type="checkbox"/>
<input checked="" type="checkbox"/>
<input type="checkbox"/>

ELEMENTI CARATTERIZZANTI

BALCONI

PORTICI

CORNICI \ PARAMENTI

ALTRO

<input type="checkbox"/>
<input type="checkbox"/>
<input type="checkbox"/>

CARATTERISTICHE COSTRUTTIVE E MATERIALI

STRUTTURE VERTICALI

MURATURA TUFACEA

COTTO

CIOCOLO DI FIUME

ALTRO

<input type="checkbox"/>
<input checked="" type="checkbox"/>
<input checked="" type="checkbox"/>
<input type="checkbox"/>

STRUTTURE ORIZ E DI TETTO

FERRO

CEMENTO ARMATO

LATERO-CEMENTO

LEGNO

<input type="checkbox"/>
<input checked="" type="checkbox"/>
<input type="checkbox"/>

MANTI DI COPERTURA

COPPI

TEGOLE

LAMIERA

ALTRO

<input type="checkbox"/>
<input checked="" type="checkbox"/>
<input type="checkbox"/>

STATO DI CONSERVAZIONE

BUONO

MEDIO

CATTIVO

<input checked="" type="checkbox"/>
<input type="checkbox"/>
<input type="checkbox"/>

STATO DI CONSERVAZIONE

BUONO

MEDIO

CATTIVO

<input checked="" type="checkbox"/>
<input type="checkbox"/>
<input type="checkbox"/>

STATO DI CONSERVAZIONE

BUONO

MEDIO

CATTIVO

<input checked="" type="checkbox"/>
<input type="checkbox"/>
<input type="checkbox"/>

DESCRIZIONE

L'EDIFICIO NON DI ANTICA ORIGINE RAPPRESENTA UN TIPICO ESEMPIO DI VILLA PADRONALE RIPORTATO ALLE ORIGINI CON RECENTE RISTRUTTURAZIONE DI PREGEVOLE FATTURA

DOCUMENTAZIONE FOTOGRAFICA



DISEGNI : PIANO TERRA - SCALA 1:200

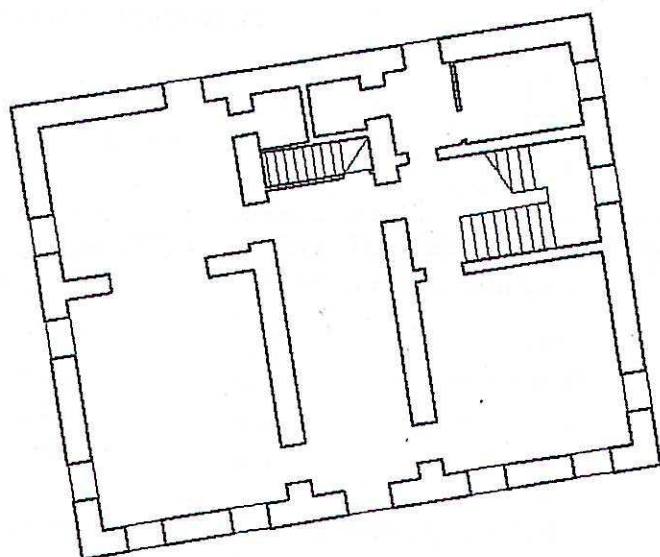

DATA : LUGLIO 1986

IL RILEVATORE : VITTORIO BRESAOLA

FIRMA :

Arch. L. ZANOLLI - Geom. S. ZORZIN
 STUDIO TECNICO ASSOCIATO
 VILLAFRANCA DI VR VIA NAPOLEONE 3° 6
 TEL. 045/790.1002 - FAX 045/7901398

SCHEDA

B

PROVINCIA DI VERONA

COMUNE DI NOGAROLE ROCCA

23) CORTE OLMO 2

FABBRICATO N° 4

CONSISTENZA PATRIMONIO IMMOBILIARE - BENI AMBIENTALI

CITTA' : NOGAROLE ROCCA LOCALITA' : BAGNOLO VIA : GIARELLA
 DATI CATASTALI : NCT - FOGLIO 27 - MAPPALI N° 99

DATI METRICI

ALTEZZA MT. 2.85

VOLUME MC. 83

SUP. COPERTA MQ. 29

EDIFICIO INDIVIDUATO AI SENSI:

L.S. 1089/39

L.S. 1497/39

L.R. 24/85

ALTRO

CLASSIFICAZIONE STORICA

CENTRO STORICO

CENTRO STORICO MINORE

NUCLEO RURALE STORICO

ALTRO

CONTESTO AMBIENTALE

AFFACCIO SUOLO PUBBLICO (STRADE)

GIARDINO

ORTO

SCOPERTO A DESTINAZIONE AGRICOLA

PARTICOLARI DI RILIEVO

ARCHITETTONICO

SCULTOREO

PITTORICO

ALTRO

EPOCA DI IMPIANTO ANNO 1900

PRESENTI DAL:

CATASTO AUSTRIACO

CATASTO AUSTRIACO - ITALIANO

CATASTO ATTUALE

INTERVENTI SUCCESSIVI ANNO 1995

RESTAURI

RISTRUTTURAZIONI

SOSTITUZIONI

NUOVE COSTRUZIONI

PROPRIETA'

PUBBLICA

RELIGIOSA

PRIVATA

ALTRO

ELEMENTI CARATTERIZZANTI

BALCONI

PORTICI

CORNICI \ PARAMENTI

ALTRO

CARATTERISTICHE COSTRUTTIVE E MATERIALI

STRUTTURE VERTICALI

MURATURA TUFACEA

COTTO

CIOLOLO DI FIUME

ALTRO

STRUTTURE ORIZ. E DI TETTO

FERRO

CEMENTO ARMATO

LATERO-CEMENTO

LEGNO

MANTI DI COPERTURA

COPPI

TEGOLE

LAMIERA

ALTRO

STATO DI CONSERVAZIONE

BUONO

MEDIO

CATTIVO

STATO DI CONSERVAZIONE

BUONO

MEDIO

CATTIVO

STATO DI CONSERVAZIONE

BUONO

MEDIO

CATTIVO

DESCRIZIONE

L'EDIFICIO NON DI ANTICA ORIGINE RAPPRESENTA UN TIPICO ESEMPIO DI VILLA PADRONALE RIPORTATO ALLE ORIGINI CON RECENTE RISTRUTTURAZIONE DI PREGEVOLE FATTURA

DOCUMENTAZIONE FOTOGRAFICA



DISEGNI : PIANO TERRA - SCALA 1:200

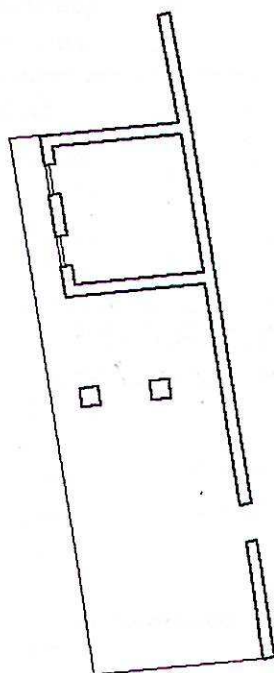

DATA : LUGLIO 1986

IL RILEVATORE : VITTORIO BRESAOLA

FIRMA :

Arch. L. ZANOLLI - Geom. S. ZORZIN
STUDIO TECNICO ASSOCIATO
VILLAFRANCA DI VR VIA NAPOLEONE 3° 6
TEL. 045/790.1002 - FAX 045/7901398

SCHEDA

B

PROVINCIA DI VERONA

COMUNE DI NOGAROLE ROCCA

23) CORTE OLMO 2

FABBRICATO N° 5

CONSISTENZA PATRIMONIO IMMOBILIARE - BENI AMBIENTALI

CITTA' : NOGAROLE ROCCA LOCALITA' : BAGNOLO VIA : GIARELLA
DATI CATASTALI : NCT - FOGLIO 27 - MAPPALI N° 300

DATI METRICI

ALTEZZA MT. 2.55

VOLUME MC. 145

SUP. COPERTA MQ. 57

EDIFICIO INDIVIDUATO AI SENSI:

L.S. 1089/39

L.S. 1497/39

L.R. 24/85

ALTRO

CLASSIFICAZIONE STORICA

CENTRO STORICO

CENTRO STORICO MINORE

NUCLEO RURALE STORICO

ALTRO

CONTESTO AMBIENTALE

AFFACCIO SUOLO PUBBLICO (STRADE)

GIARDINO

ORTO

SCOPERTO A DESTINAZIONE AGRICOLA

PARTICOLARI DI RILIEVO

ARCHITETTONICO

SCULTOREO

PITTORICO

ALTRO

EPOCA DI IMPIANTO ANNO 1845

PRESENTI DAL:

CATASTO AUSTRIACO

CATASTO AUSTRIACO - ITALIANO

CATASTO ATTUALE

INTERVENTI SUCCESSIVI ANNO 1970

RESTAURI

RISTRUTTURAZIONI

SOSTITUZIONI

NUOVE COSTRUZIONI

PROPRIETA'

PUBBLICA

RELIGIOSA

PRIVATA

ALTRO

ELEMENTI CARATTERIZZANTI

BALCONI

PORTICI

CORNICI \ PARAMENTI

ALTRO

CARATTERISTICHE COSTRUTTIVE E MATERIALI

STRUTTURE VERTICALI

MURATURA TUFACEA

COTTO

CIOTOLO DI FIUME

ALTRO

STRUTTURE ORIZ. E DI TETTO

FERRO

CEMENTO ARMATO

LATERO-CEMENTO

LEGNO

MANTI DI COPERTURA

COPPI

TEGOLE

LAMIERA

ALTRO

STATO DI CONSERVAZIONE

BUONO

MEDIO

CATTIVO

STATO DI CONSERVAZIONE

BUONO

MEDIO

CATTIVO

STATO DI CONSERVAZIONE

BUONO

MEDIO

CATTIVO

DESCRIZIONE

L'EDIFICIO DI ANTICA ORIGINE HA SUBITO PESANTI TRASFORMAZIONI CHE HANNO CANCELLATO I SEGNI ORIGINALI POSSIBILI DI RECUPERO

DOCUMENTAZIONE FOTOGRAFICA



DISEGNI : PIANO TERRA - SCALA 1:200

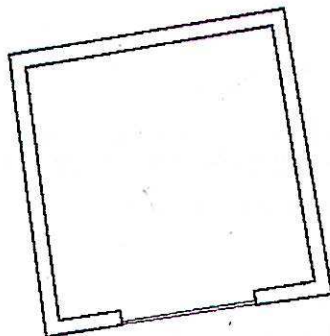

DATA : LUGLIO 1996

IL RILEVATORE : VITTORIO BRESAOLA

FIRMA :