

Arch. L. ZANOLLI - Geom. S. ZORZIN  
STUDIO TECNICO ASSOCIATO  
VILLAFRANCA DI VR VIA NAPOLEDNE 3° 6  
TEL. 045/790.1002 - FAX 045/7901398

CORTE N°

24

COMUNE DI NOGAROLE ROCCA

CORTE : SALETTE 3

DOCUMENTAZIONE FOTOGRAFICA



1) - COROGRAFIA - SCALA 1:25.000:

Allegato ..... alla deliberazione

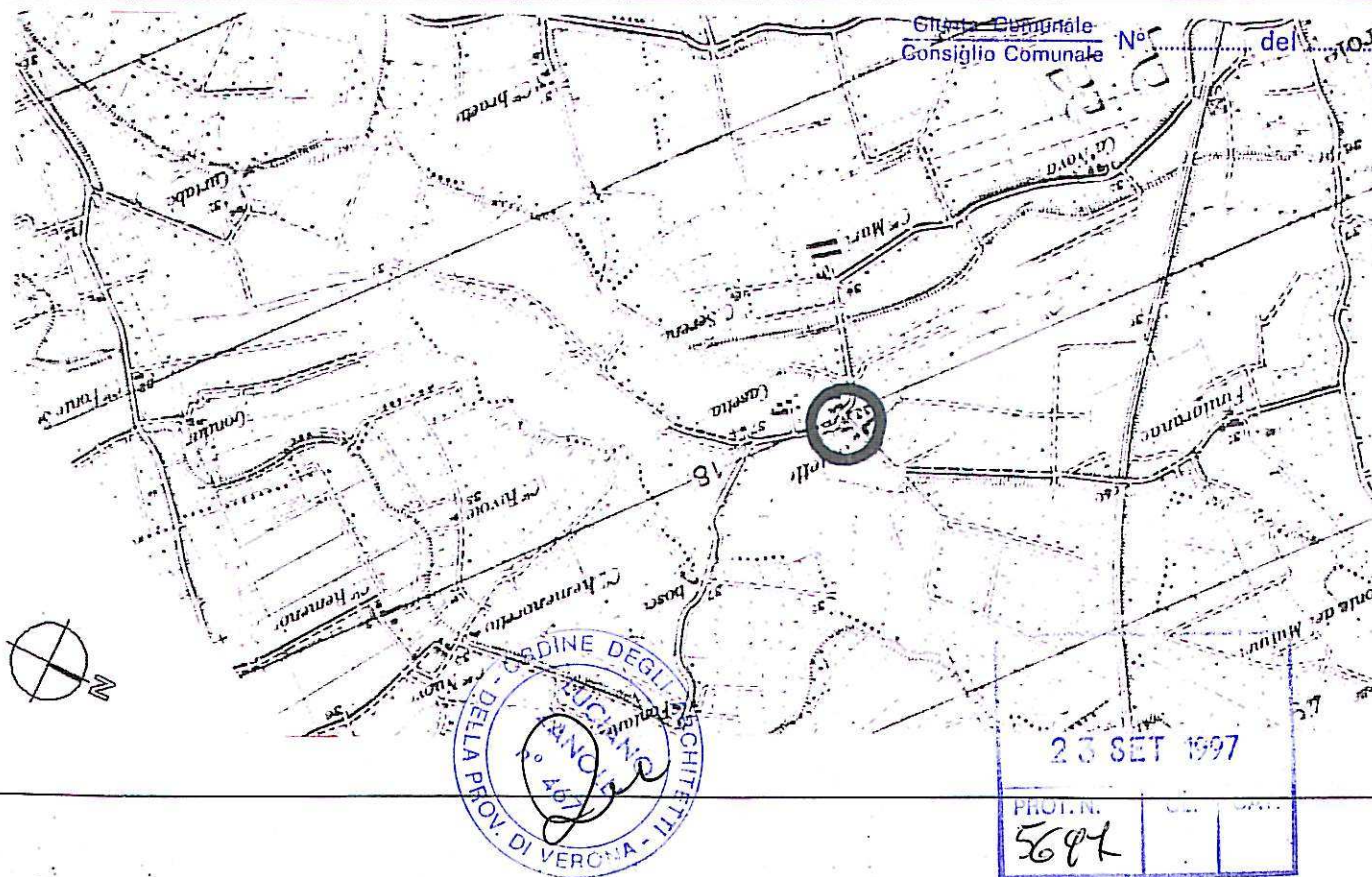

Arch. L. ZANOLLI - Geom. S. ZORZIN  
STUDIO TECNICO ASSOCIATO  
VILLAFRANCA DI VR VIA NAPOLEONE 3° 6  
TEL. 045/790.1002 - FAX 045/7901398

CORTE N°  
**24**

COMUNE DI NOGAROLE ROCCA

CORTE : SALETTE 3

2) - CATASTO AUSTRO-UNGARICO - SCALA 1:2000

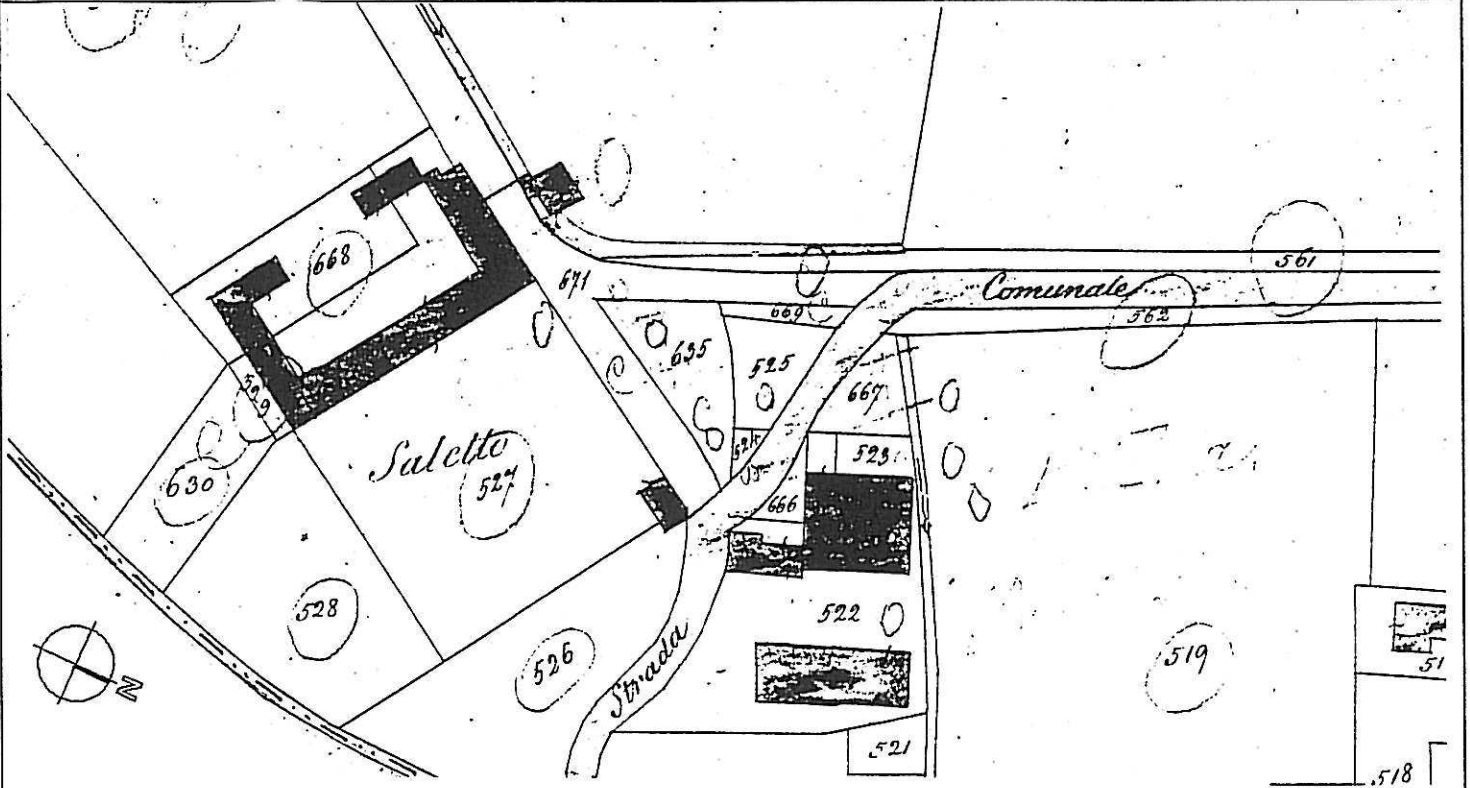

3) - CATASTO ATTUALE - SCALA 1:1000

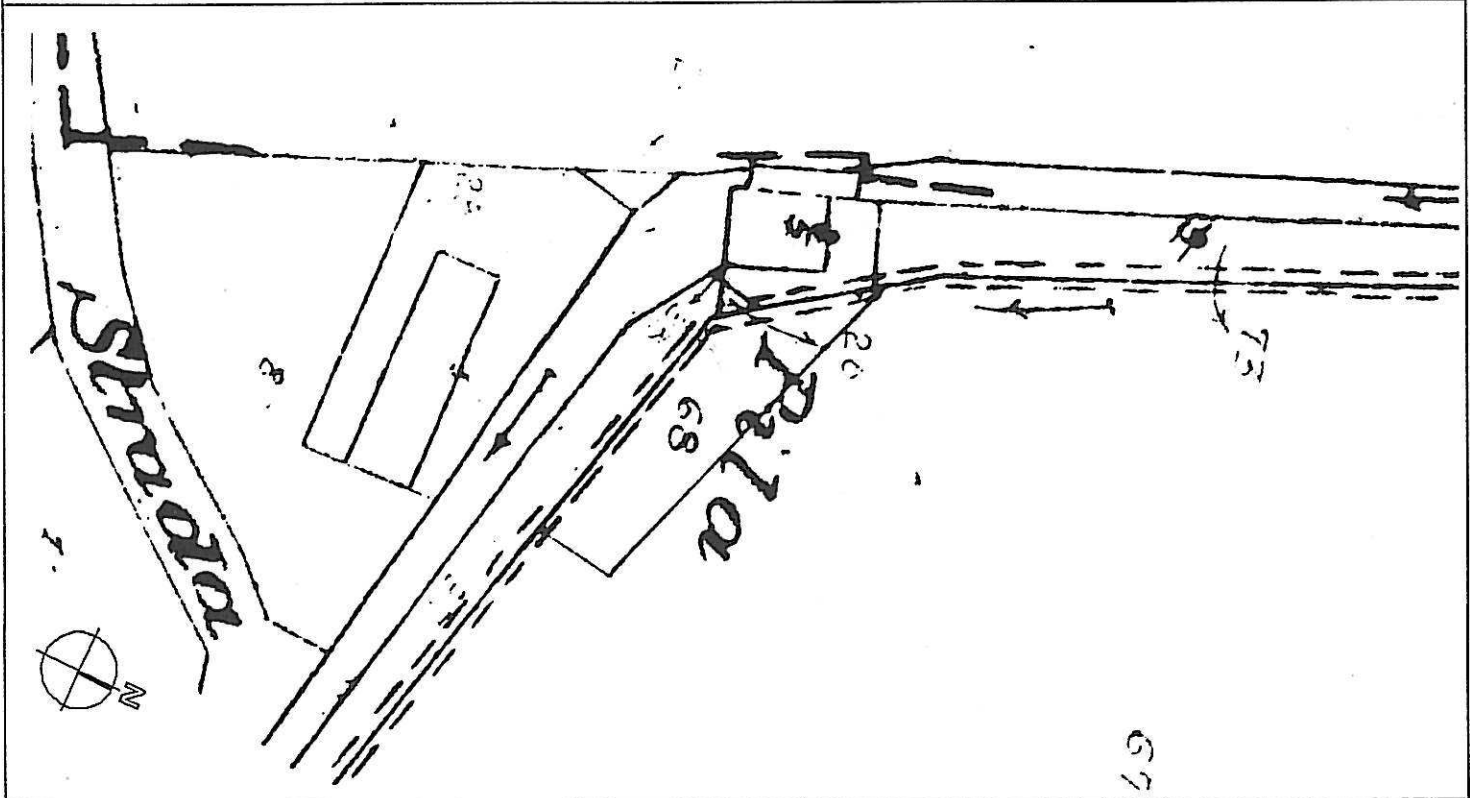

Arch. L. ZANOLLI - Geom. S. ZORZIN

STUDIO TECNICO ASSOCIATO

VILLAFRANCA DI VR VIA NAPOLEDNE 3° 6

TEL. 045/790.1002 - FAX 045/7901398

CORTE N°

24

COMUNE DI NOGAROLE ROCCA

CORTE : SALETTE 3

4) - RILIEVO TOPOGRAFICO - SCALA 1:1000

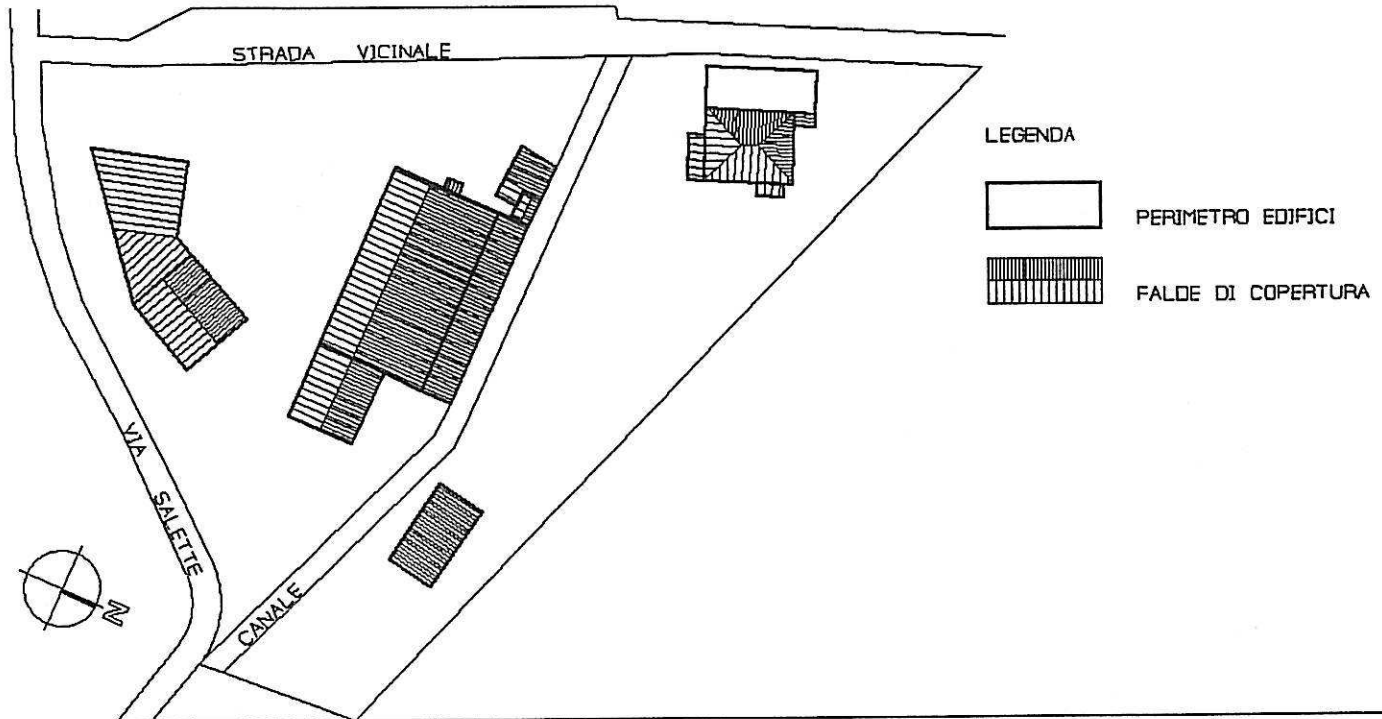

5) - ESTRATTO DI P.R.G. - SCALA 1:5000

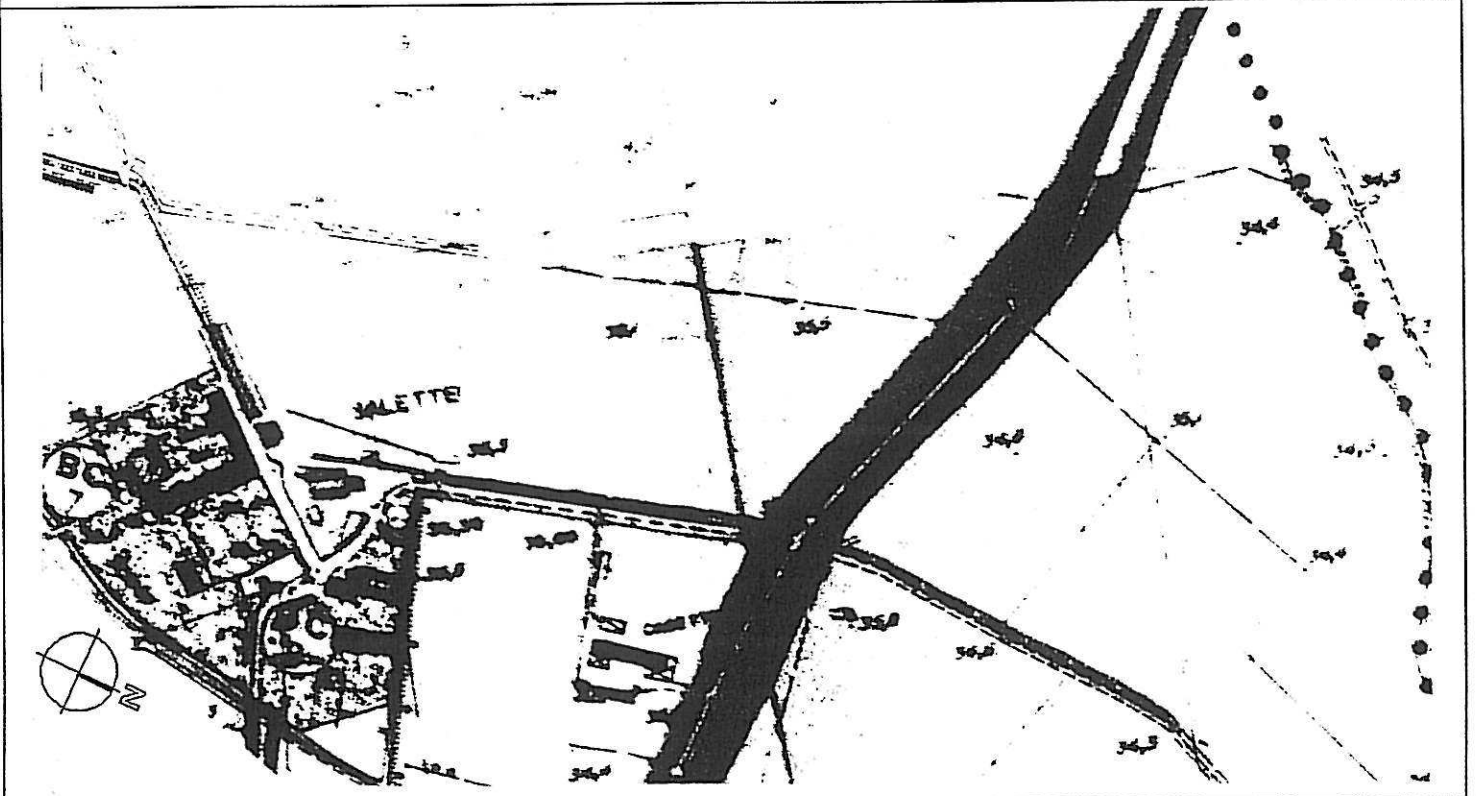

Arch. L. ZANOLLI - Geom. S. ZORZIN  
 STUDIO TECNICO ASSOCIATO  
 VILLAFRANCA DI VR VIA NAPOLEONE 3° 6  
 TEL. 045/790.1002 - FAX 045/7901398

CORTE N°

24

COMUNE DI NOGAROLE ROCCA

CORTE : SALETTE 3

6) - CLASSE DI ETA' DEGLI EDIFICI - SCALA 1:1000

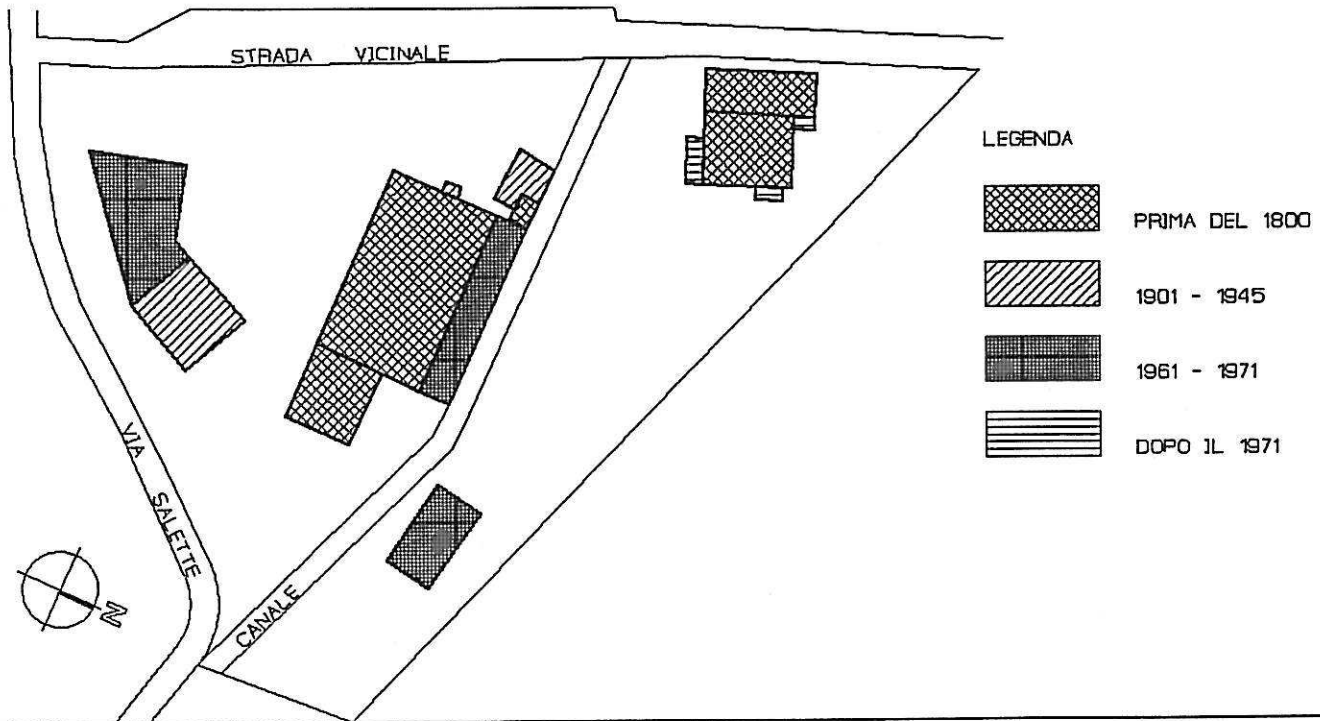

7) - DESTINAZIONE D'USO ATTUALE - SCALA 1:1000

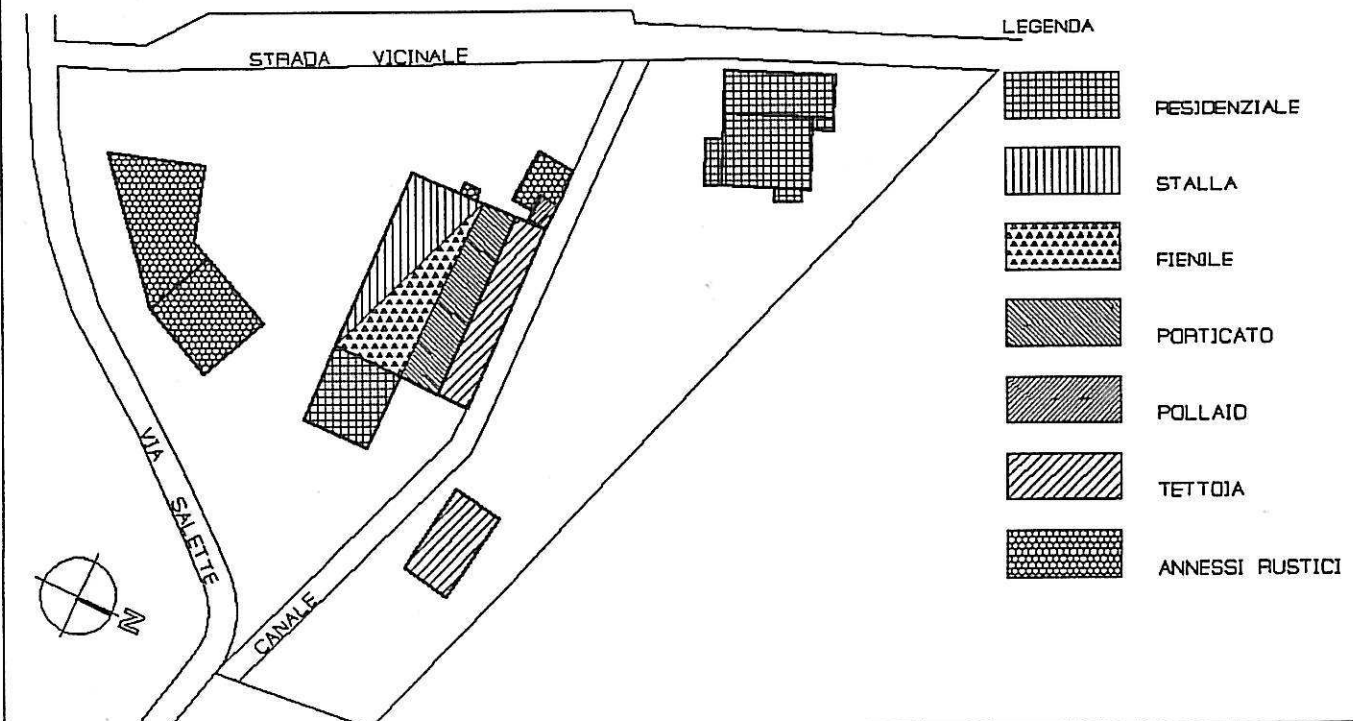

Arch. L. ZANOLLI - Geom. S. ZORZIN  
STUDIO TECNICO ASSOCIATO  
VILLAFRANCA DI VR VIA NAPOLEONE 3° 6  
TEL. 045/790.1002 - FAX 045/7901398

CORTE N°  
**24**

COMUNE DI NOGAROLE ROCCA  
CORTE : SALETTE 3

8) - NUMERO DEI PIANI DEGLI EDIFICI RESIDENZIALI- SCALA 1:1000

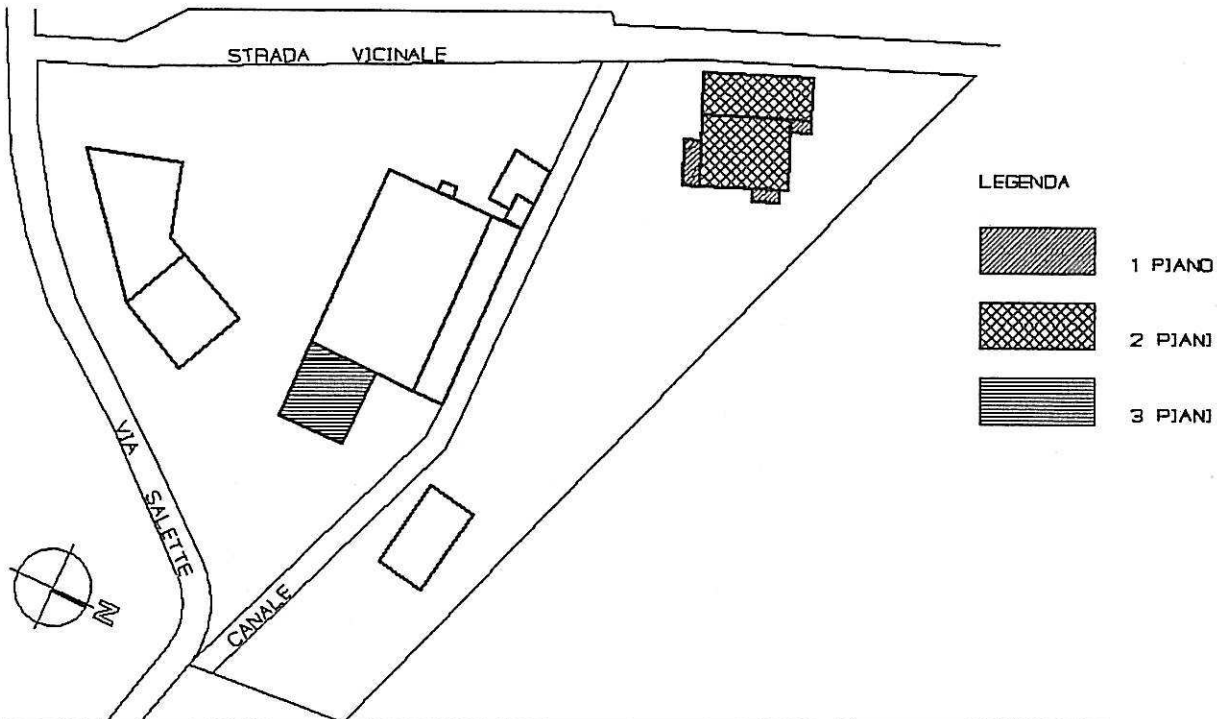

9) - NUMERO DEI PIANI DEGLI EDIFICI NON RESIDENZIALI - SCALA 1:1000

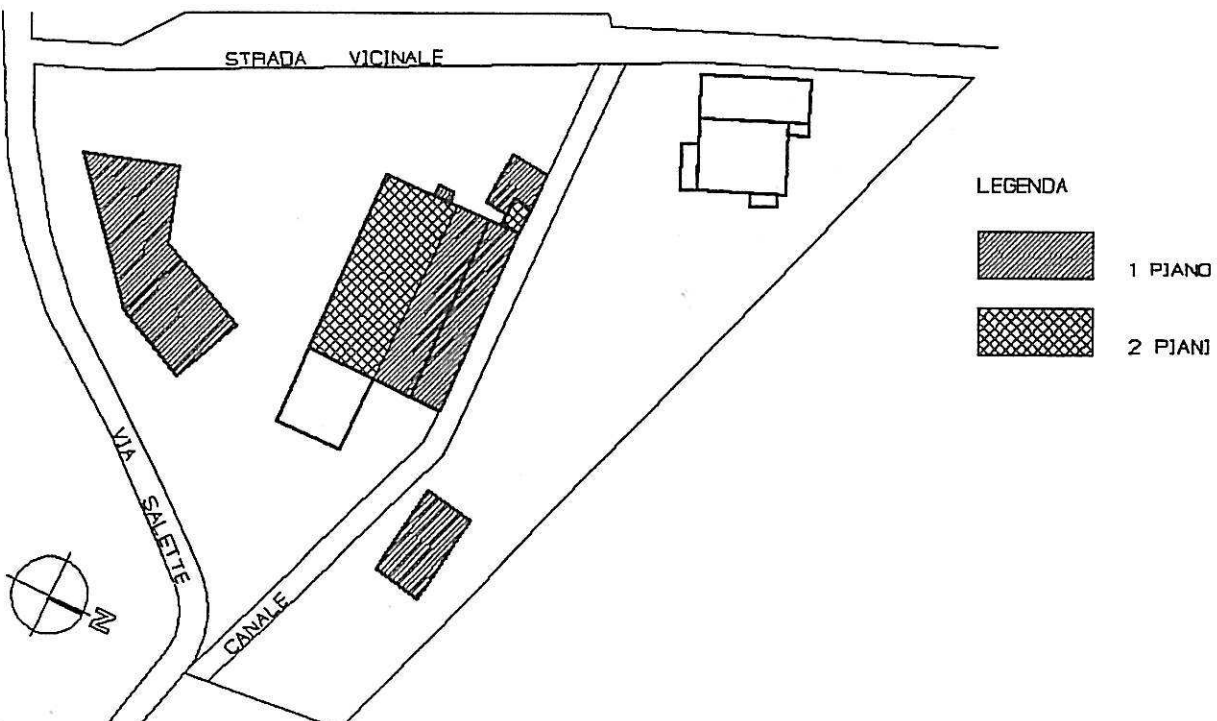

Arch. L. ZANOLLI - Geom. S. ZORZIN  
STUDIO TECNICO ASSOCIATO  
VILLAFRANCA DI VR VIA NAPOLEONE 3° 6  
TEL. 045/790.1002 - FAX 045/7901398

CORTE N°  
**24**

COMUNE DI NOGAROLE ROCCA  
CORTE : SALETTE 3

10) - STATO DI CONSERVAZIONE DEGLI EDIFICI - SCALA 1:1000

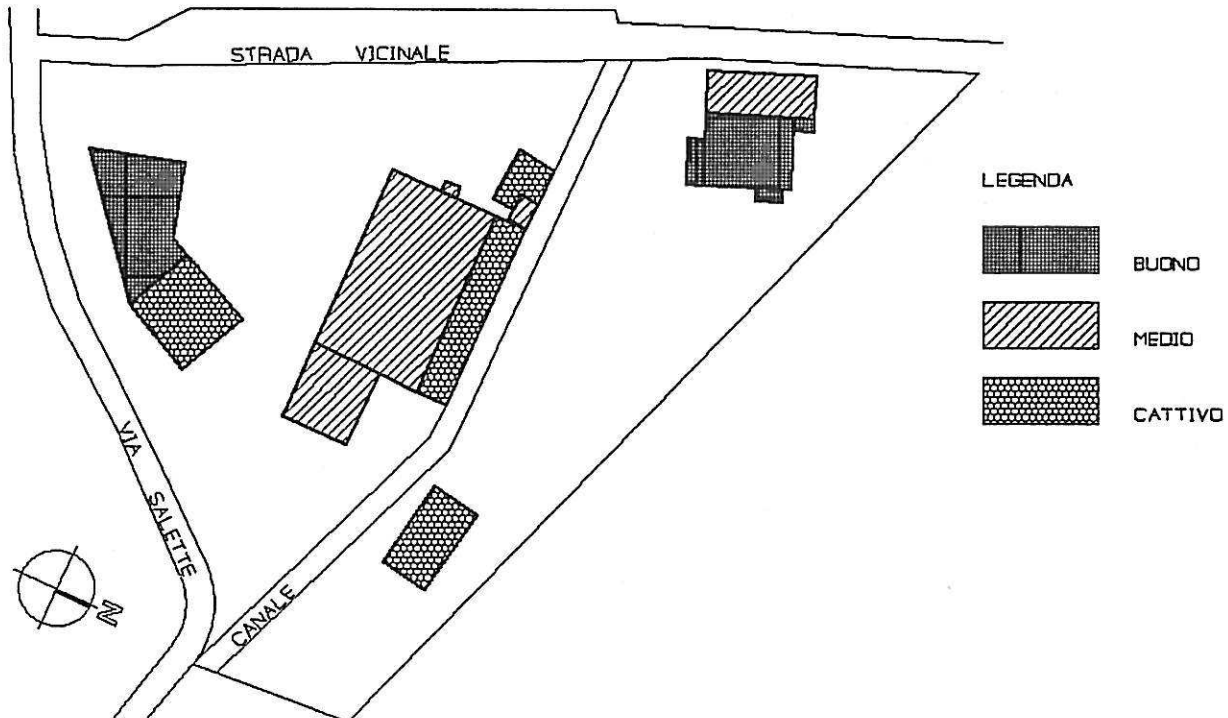

11) - TIPOLOGIA DEGLI EDIFICI RESIDENZIALI - SCALA 1:1000

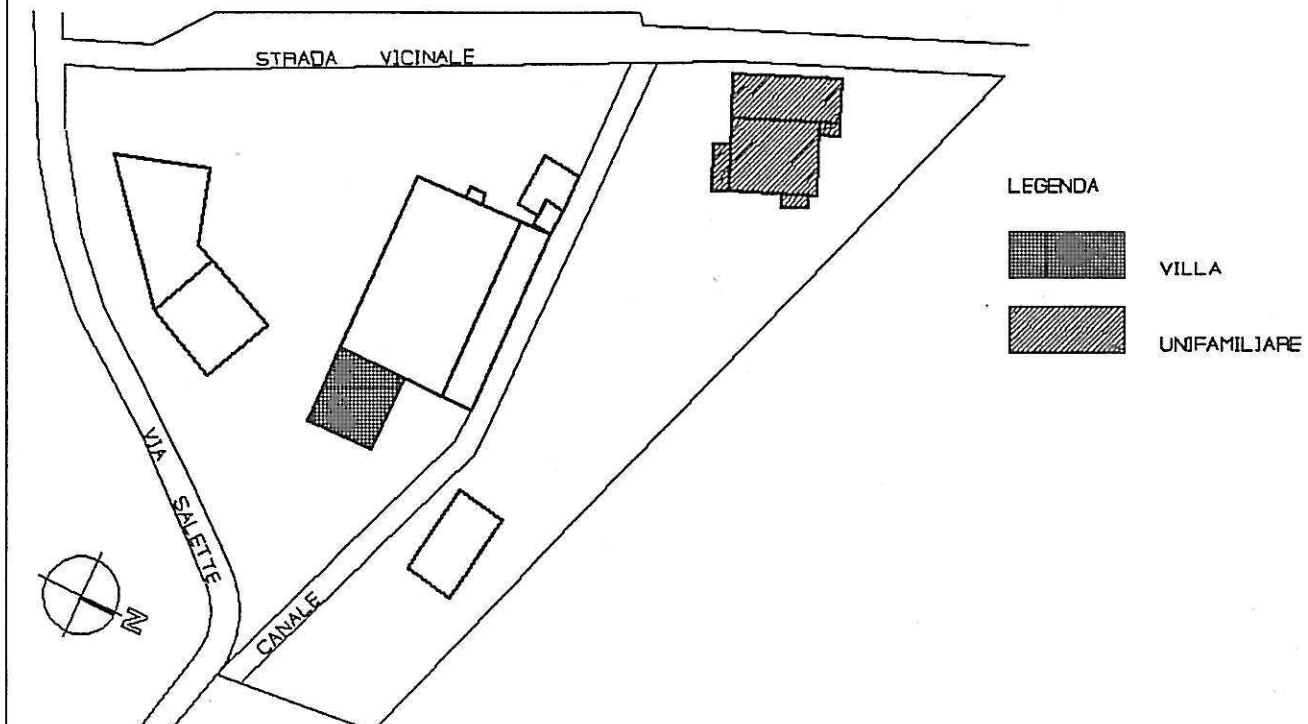

Arch. L. ZANOLLI - Geom. S. ZORZIN  
STUDIO TECNICO ASSOCIATO  
VILLAFRANCA DI VR VIA NAPOLEDNE 3° 6  
TEL. 045/790.1002 - FAX 045/7901398

CORTE N°  
**24**

COMUNE DI NOGAROLE ROCCA

CORTE : SALETTE 3

12) - NUMERO DEGLI ALLOGGI - SCALA 1:1000

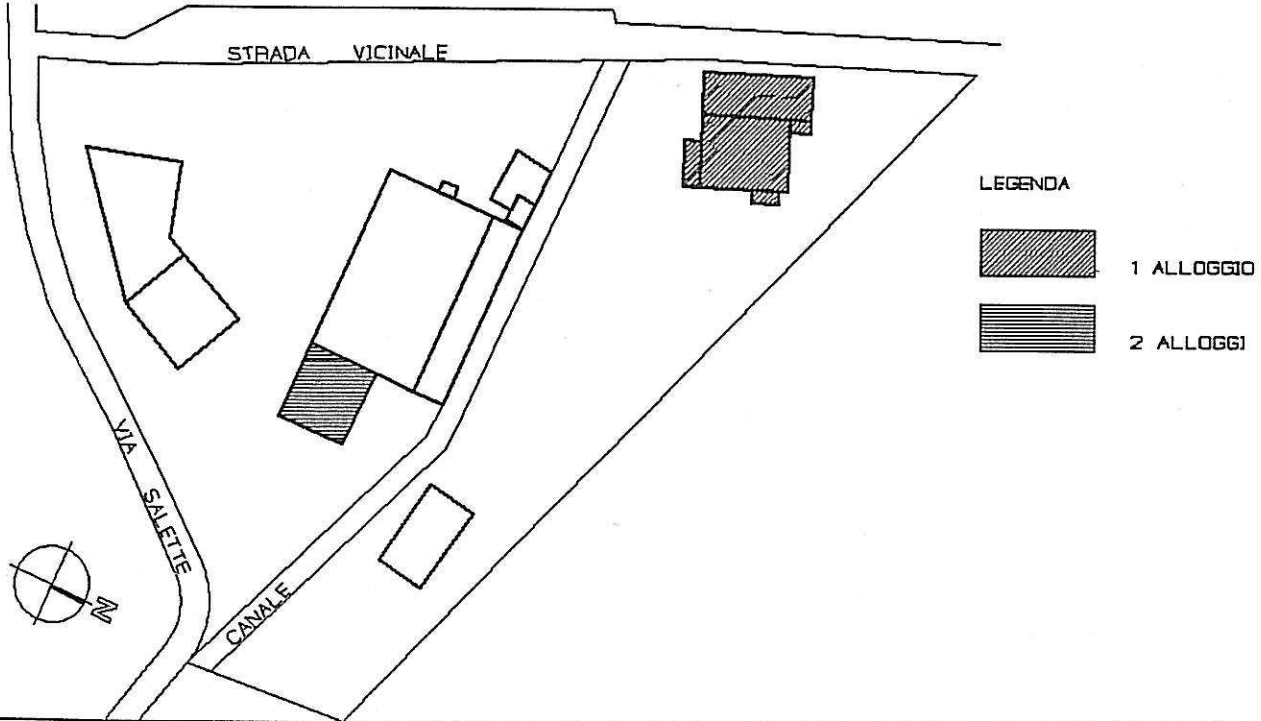

13) - NUMERO DELLE FAMIGLIE - SCALA 1:1000

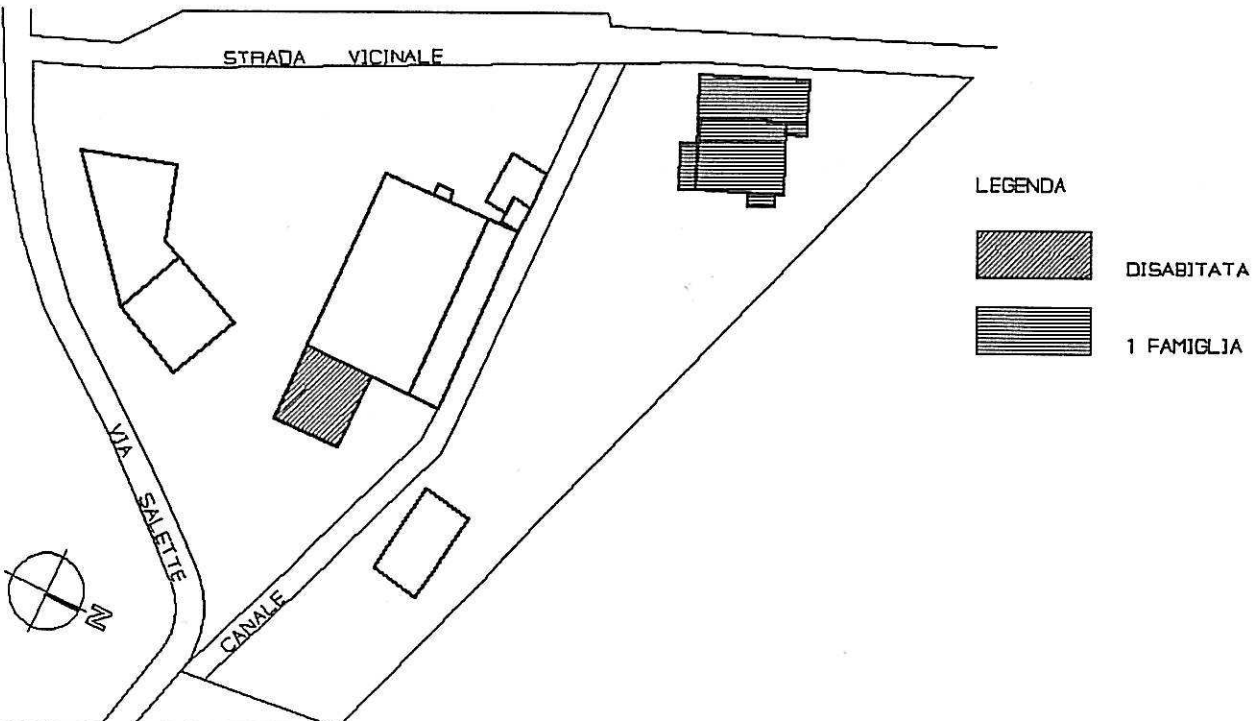

Arch. L. ZANOLLI - Geom. S. ZORZIN  
STUDIO TECNICO ASSOCIATO  
VILLAFRANCA DI VR VIA NAPOLEDNE 3° 6  
TEL. 045/790.1002 - FAX 045/7901398

CORTE N°  
**24**

COMUNE DI NOGAROLE ROCCA

CORTE : SALETTE 3

14) - NUMERO DEI VANI - - SCALA 1:1000

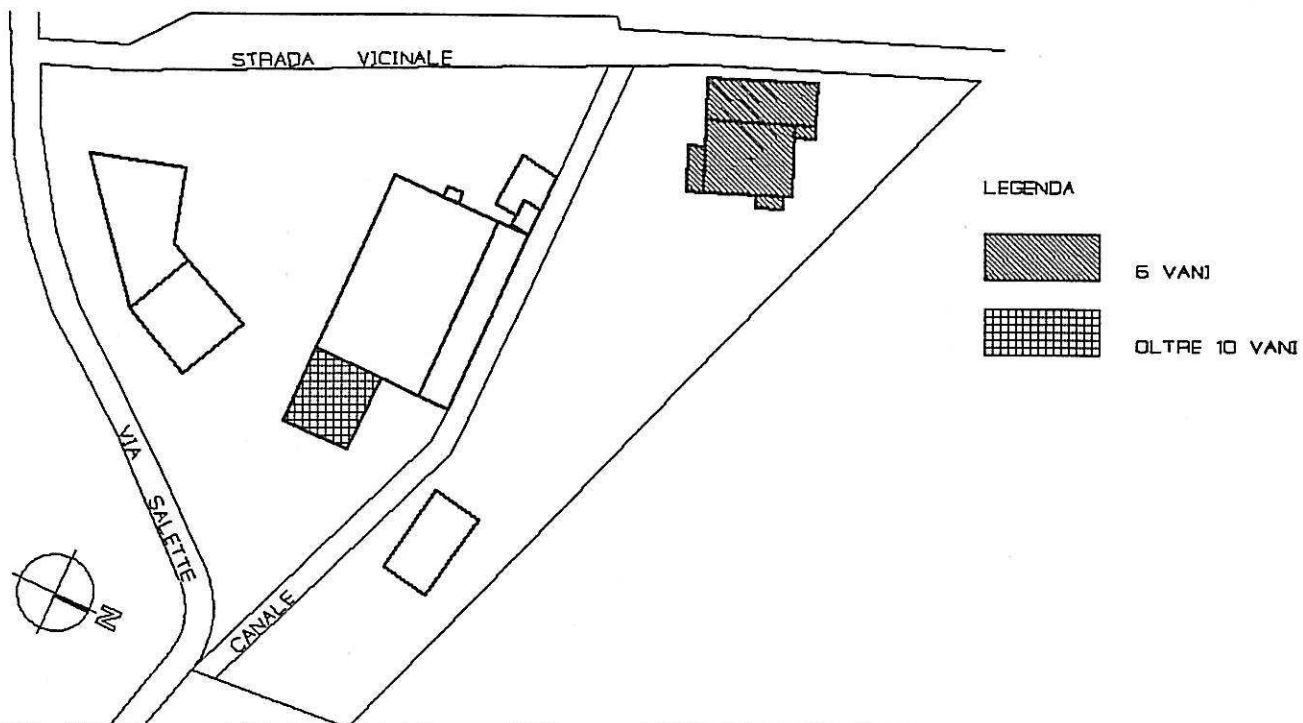

15) - NUMERO DEGLI ABITANTI - - SCALA 1:1000

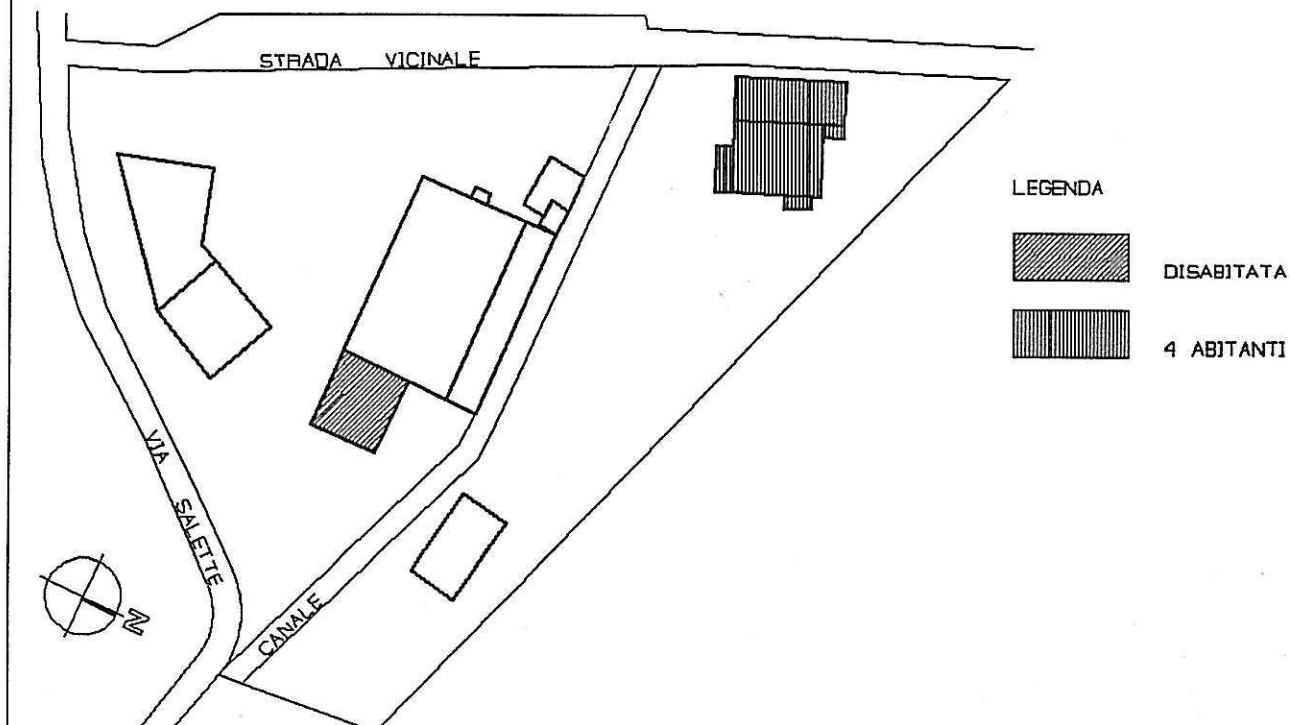

Arch. L. ZANOLLI - Geom. S. ZORZIN  
 STUDIO TECNICO ASSOCIATO  
 VILLAFRANCA DI VR VIA NAPOLEDNE 3° 6  
 TEL. 045/790.1002 - FAX 045/7901398

CORTE N°  
**24**

COMUNE DI NOGAROLE ROCCA

CORTE : SALETTE 3

16) - NUMERO DELLE SCHEDE - SCALA 1:1000

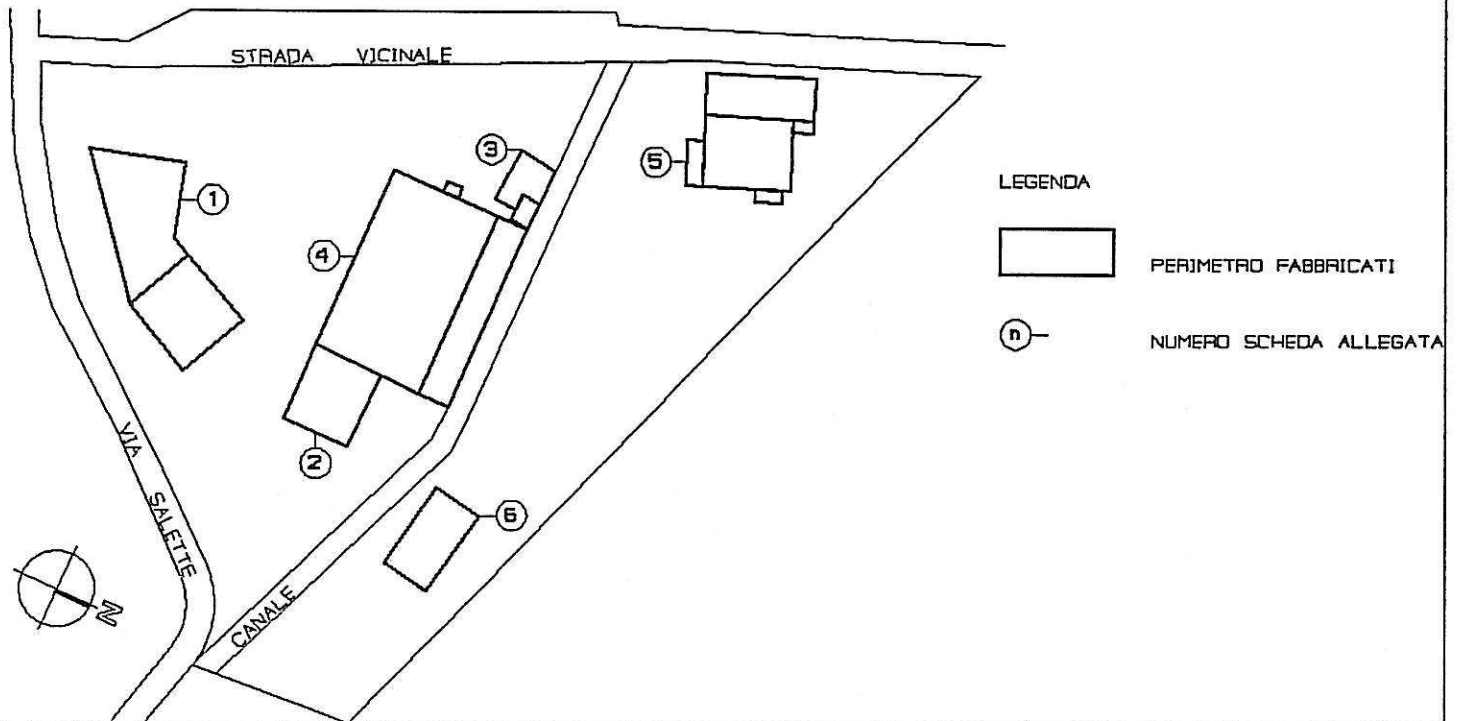

17) - INDICI STEREOMETRICI

ALLOGGI:		
	occupati	1
	non occupati	2
	totale	3
FAMIGLIE:		1
VANI:		
	occupati	6
	non occupati	12
	totale	18
ABITANTI:		4
SUP. AMBITO:		MQ. 6.195
SUP. COPERTA:		MQ. 1.202
VOLUME RESIDENZIALE:		MC. 1.999
VOLUME TOTALE:		MC. 6.728

RUSTICI:	5
STALLE:	1
MAGAZZINI:	1
GARAGES:	0
TETTOIE E BARACCHE:	3
ARTIGIANATO DI PRODUZIONE:	0
ARTIGIANATO DI SERVIZIO:	0
ATTIVITA' COMMERCIALE:	0
BAR:	0
PIZZERIE:	0
RISTORANTI:	0
UFFICI PRIVATI:	0
STUDI PROFESSIONALI:	0
SEDE DI ENTI ED ASSOCIAZIONI:	0

Arch. L. ZANOLLI - Geom. S. ZORZIN  
STUDIO TECNICO ASSOCIATO  
VILLAFRANCA DI VR VIA NAPOLEONE 3° 6  
TEL. 045/790.1002 - FAX 045/7901398

CORTE N°

24

COMUNE DI NOGAROLE ROCCA

CORTE : SALETTE 3

18) - RELAZIONE

- FUNZIONALE ALLA CONDUZIONE DEL FONDO

LA CORTE COMPARE PER IL SOLO EDIFICIO AL CATASTO AUSTRIACO  
L'INTERO IMMOBILE SI E' COSTITUITO IN EPOCA SUCCESSIVA CHE HA  
PORTATO ALL'ATTUALE ASSETTO TIPO-MORFOLOGICO IL QUALE  
SUCCESSIVAMENTE HA SUBITO SOLO POCHI INTERVENTI DI RISTRUTTURAZIONE  
CHE LO FANNO APPARIRE SOSTANZIALMENTE INTEGRO  
LA CORTE CONTIENE ANCHE ALCUNI ELEMENTI DI PARTICOLARE VALORE  
ARCHITETTONICO QUALI IL GRANDE PORTICO CENTRALE  
GLI ELEMENTI CHE MAGGIORMENTE SONO ANDATI IN DISUSO SONO LE  
RESIDENZE QUASI COMPLETAMENTE VUOTE

Arch. L. ZANOLLI - Geom. S. ZORZIN  
 STUDIO TECNICO ASSOCIATO  
 VILLAFRANCA DI VR VIA NAPOLEONE 3° 6  
 TEL. 045/790.1002 - FAX 045/7901399

CORTE N°  
**24**

COMUNE DI NOGAROLE ROCCA  
 CORTE : **SALETTE 3**

19) - GRADO DI PROTEZIONE DEGLI EDIFICI - SCALA 1:1000

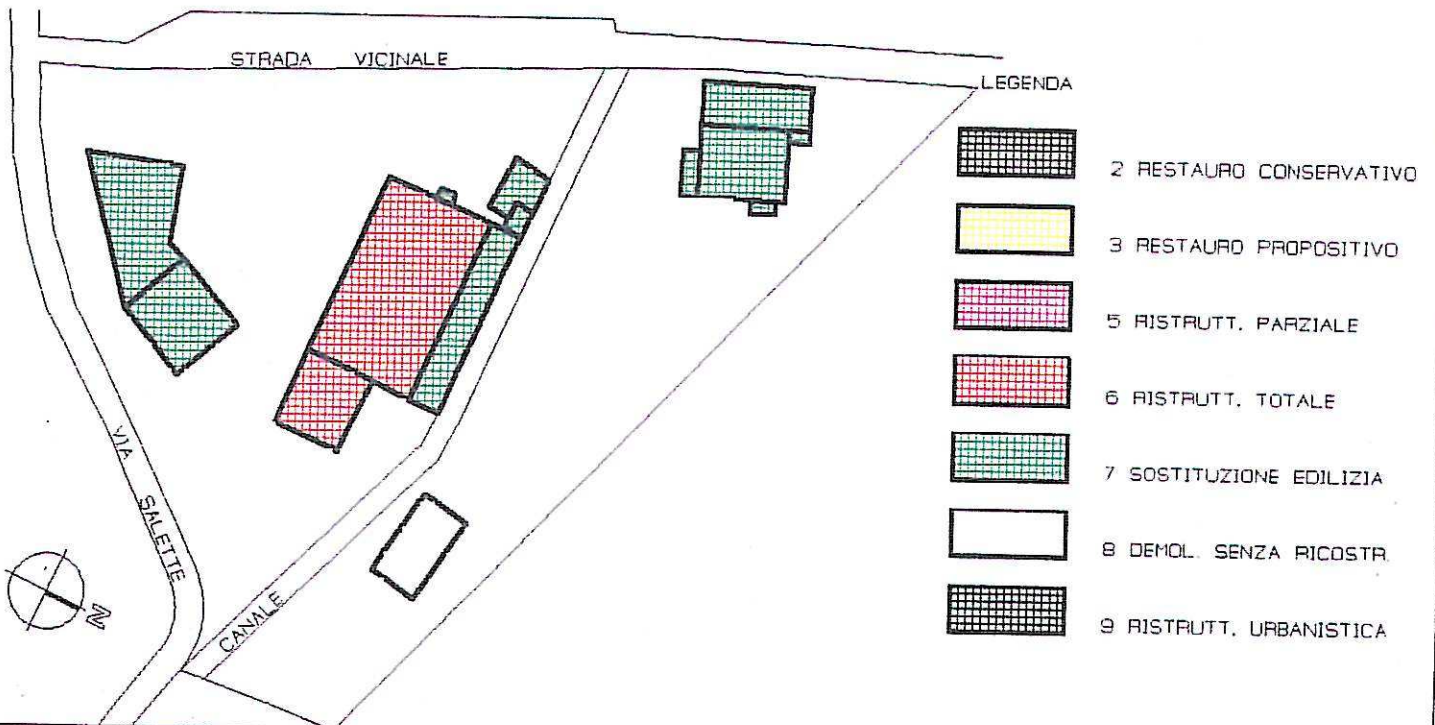

20) - DESTINAZIONI D'USO DI PROGETTO - SCALA 1:1000

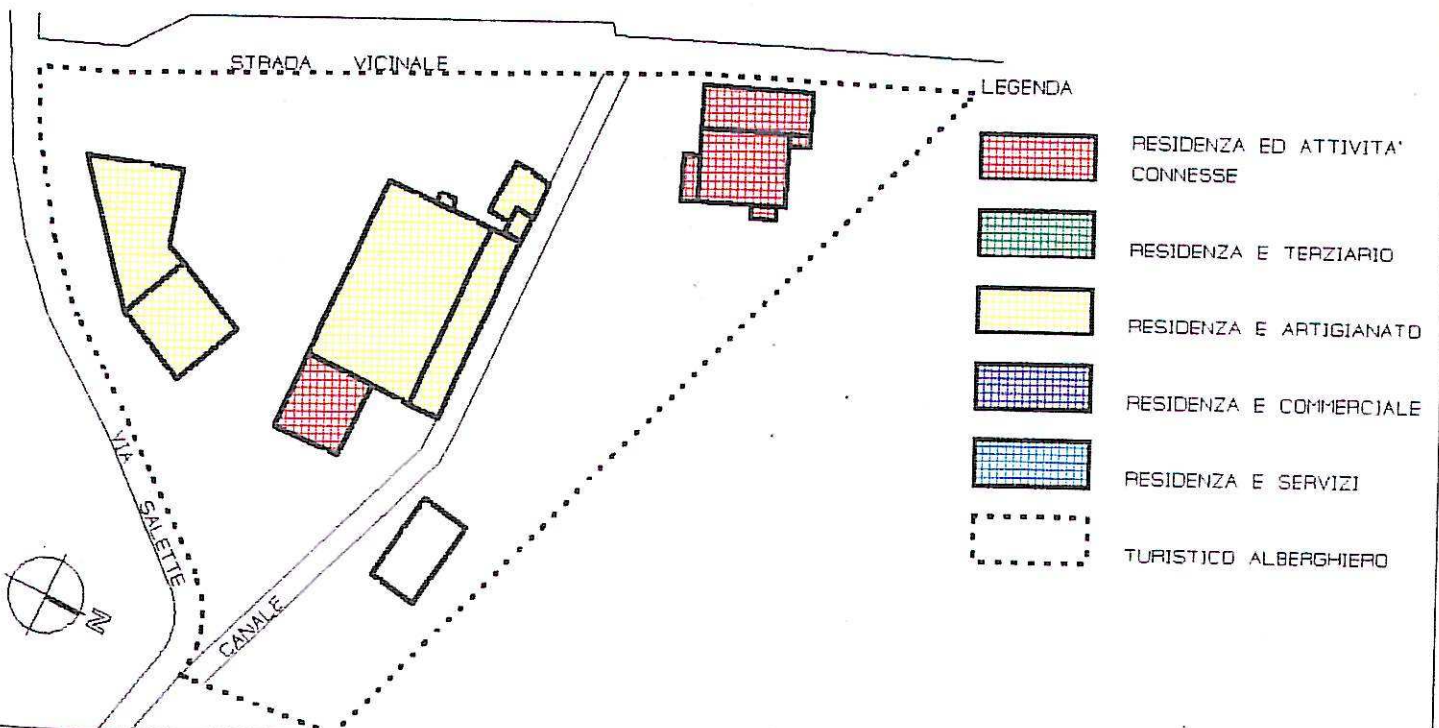

Arch. L. ZANOLLI - Geom. S. ZORZIN  
STUDIO TECNICO ASSOCIATO  
VILLAFRANCA DI VR VIA NAPOLEONE 3° 6  
TEL. 045/790.1002 - FAX 045/7901398

SCHEDA

B

PROVINCIA DI VERONA

COMUNE DI NOGAROLE ROCCA

24 ) CORTE SALETTE 3

FABBRICATO N° 1

CONSISTENZA PATRIMONIO IMMOBILIARE - BENI AMBIENTALI

CITTA' : NOGAROLE ROCCA LOCALITA' : SALETTE VIA : MURI  
DATI CATASTALI : NCT - FOGLIO 10 - MAPPALI N° 8

DATI METRICI

ALTEZZA MT. 3.80 5.55

VOLUME MC. 1338

SUP. COPERTA MQ. 277

EDIFICIO INDIVIDUATO AI SENSI:

L.S. 1089/39

L.S. 1497/39

L.R. 24/85

ALTRO

<input type="checkbox"/>
<input type="checkbox"/>
<input checked="" type="checkbox"/>
<input type="checkbox"/>

CLASSIFICAZIONE STORICA

CENTRO STORICO

CENTRO STORICO MINORE

NUCLEO RURALE STORICO

ALTRO

<input type="checkbox"/>
<input type="checkbox"/>
<input checked="" type="checkbox"/>
<input type="checkbox"/>

CONTESTO AMBIENTALE

AFFACCIO SUOLO PUBBLICO (STRADE)

GIARDINO

ORTO

SCOPERTO A DESTINAZIONE AGRICOLA

<input checked="" type="checkbox"/>
<input checked="" type="checkbox"/>
<input type="checkbox"/>
<input type="checkbox"/>

PARTICOLARI DI RILIEVO

ARCHITETTONICO

SCULTOREO

PITTORICO

ALTRO

<input type="checkbox"/>
<input type="checkbox"/>
<input type="checkbox"/>
<input type="checkbox"/>

EPOCA DI IMPIANTO ANNO 1965

PRESENTI DAL:

CATASTO AUSTRIACO

CATASTO AUSTRIACO - ITALIANO

CATASTO ATTUALE

<input type="checkbox"/>
<input type="checkbox"/>
<input type="checkbox"/>

INTERVENTI SUCCESSIVI NESSUNO

RESTAURI

RISTRUTTURAZIONI

SOSTITUZIONI

NUOVE COSTRUZIONI

<input type="checkbox"/>
<input type="checkbox"/>
<input type="checkbox"/>
<input type="checkbox"/>

PROPRIETA'

PUBBLICA

RELIGIOSA

PRIVATA

ALTRO

<input type="checkbox"/>
<input type="checkbox"/>
<input checked="" type="checkbox"/>
<input type="checkbox"/>

ELEMENTI CARATTERIZZANTI

BALCONI

PORTICI

CORNICI \ PARAMENTI

ALTRO

<input type="checkbox"/>
<input type="checkbox"/>
<input type="checkbox"/>
<input type="checkbox"/>

CARATTERISTICHE COSTRUTTIVE E MATERIALI

STRUTTURE VERTICALI

MURATURA TUFACEA

COTTO

CIOLOLO DI FUME

ALTRO

<input type="checkbox"/>
<input type="checkbox"/>
<input type="checkbox"/>
<input checked="" type="checkbox"/>

STRUTTURE ORIZ E DI TETTO

FERRO

CEMENTO ARMATO

LATERO-CEMENTO

LEGNO

<input type="checkbox"/>
<input type="checkbox"/>
<input checked="" type="checkbox"/>
<input checked="" type="checkbox"/>

MANTI DI COPERTURA

COPPI

TEGOLE

LAMIERA

ALTRO

<input type="checkbox"/>
<input type="checkbox"/>
<input checked="" type="checkbox"/>
<input type="checkbox"/>

STATO DI CONSERVAZIONE

BUONO

MEDIO

CATTIVO

<input type="checkbox"/>
<input checked="" type="checkbox"/>
<input type="checkbox"/>

STATO DI CONSERVAZIONE

BUONO

MEDIO

CATTIVO

<input type="checkbox"/>
<input checked="" type="checkbox"/>
<input type="checkbox"/>

STATO DI CONSERVAZIONE

BUONO

MEDIO

CATTIVO

<input type="checkbox"/>
<input checked="" type="checkbox"/>
<input type="checkbox"/>

DESCRIZIONE

EDIFICIO DI RECENTE COSTRUZIONE PRIVO DI ALCUN VALORE ARCHITETTONICO

DOCUMENTAZIONE FOTOGRAFICA



DISEGNI : PIANO TERRA - SCALA 1:200

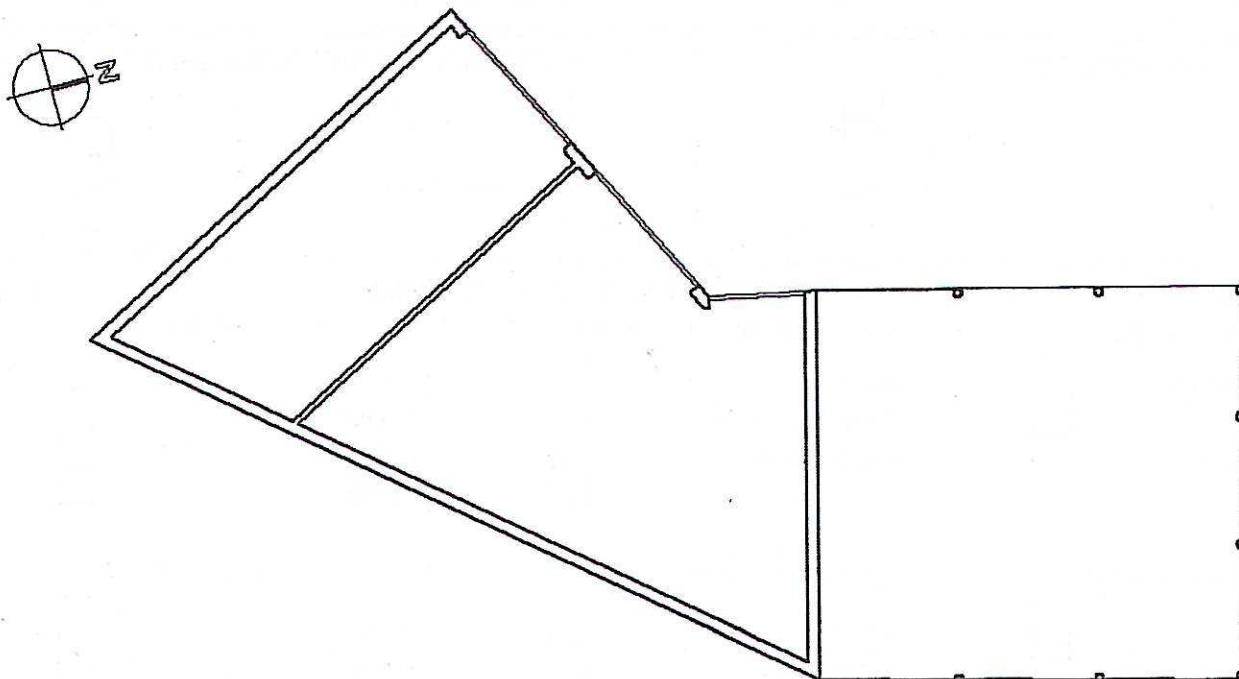

DATA : LUGLIO 1996

IL RILEVATORE : VITTORIO BRESOLA

FIRMA :

Arch. L. ZANOLLI - Geom. S. ZORZIN  
STUDIO TECNICO ASSOCIATO  
VILLAFRANCA DI VR VIA NAPOLEONE 3° 6  
TEL. 045/790.1002 - FAX 045/7901398

SCHEDA

B

PROVINCIA DI VERONA  
COMUNE DI NOGAROLE ROCCA

24 ) CORTE SALETTE 3

FABBRICATO N° 2

CONSISTENZA PATRIMONIO IMMOBILIARE - BENI AMBIENTALI

CITTA' : NOGAROLE ROCCA LOCALITA' : SALETTE VIA : MURI  
DATI CATASTALI : NCT - FOGLIO 10 - MAPPALI N° 8 28

DATI METRICI

ALTEZZA MT. 8.60

VOLUME MC. 834

SUP. COPERTA MQ. 97

EDIFICIO INDIVIDUATO AI SENSI:

L.S. 1089/39

L.S. 1497/39

L.R. 24/85

ALTRO

CLASSIFICAZIONE STORICA

CENTRO STORICO

CENTRO STORICO MINORE

NUCLEO RURALE STORICO

ALTRO

CONTESTO AMBIENTALE

AFFACCIO SUOLO PUBBLICO (STRADE)

GIARDINO

ORTO

SCOPERTO A DESTINAZIONE AGRICOLA

PARTICOLARI DI RILIEVO

ARCHITETTONICO

SCULTOREO

PITTORICO

ALTRO

EPOCA DI IMPIANTO ANNO 1900

PRESENTI DAL:

CATASTO AUSTRIACO

CATASTO AUSTRIACO - ITALIANO

CATASTO ATTUALE

INTERVENTI SUCCESSIVI NESSUNO

RESTAURI

RISTRUTTURAZIONI

SOSTITUZIONI

NUOVE COSTRUZIONI

PROPRIETA'

PUBBLICA

RELIGIOSA

PRIVATA

ALTRO

ELEMENTI CARATTERIZZANTI

BALCONI

PORTICI

CORNICI \ PARAMENTI

ALTRO

CARATTERISTICHE COSTRUTTIVE E MATERIALI

STRUTTURE VERTICALI

MURATURA TUFACEA

COTTO

CIOLOLO DI FIUME

ALTRO

STRUTTURE ORIZ. E DI TETTO

FERRO

CEMENTO ARMATO

LATERO-CEMENTO

LEGNO

MANTI DI COPERTURA

COPPI

TEGOLE

LAMIERA

ALTRO

STATO DI CONSERVAZIONE

BUONO

MEDIO

CATTIVO

STATO DI CONSERVAZIONE

BUONO

MEDIO

CATTIVO

STATO DI CONSERVAZIONE

BUONO

MEDIO

CATTIVO

## DESCRIZIONE

L'EDIFICIO NON DI ANTICA ORIGINE MANTIENE INALTERATE LE CARATTERISTICHE TIPOLOGICHE E FORMALI

## DOCUMENTAZIONE FOTOGRAFICA



DISEGNI : PIANO TERRA - SCALA 1:200

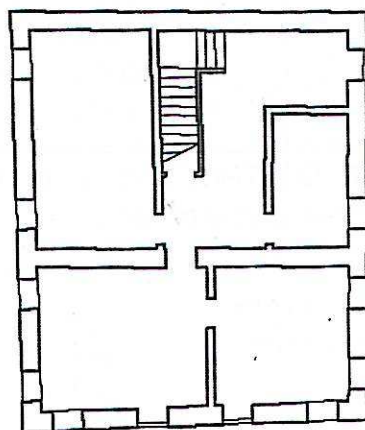
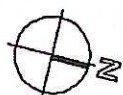

DATA : LUGLIO 1986

IL RILEVATORE : VITTORIO BRESAOLA

FIRMA :

Arch. L. ZANOLLI - Geom. S. ZORZIN  
STUDIO TECNICO ASSOCIATO  
VILLAFRANCA DI VR VIA NAPOLEONE 3° 6  
TEL. 045/790.1002 - FAX 045/7901398

SCHEDA

B

PROVINCIA DI VERONA

COMUNE DI NOGAROLE ROCCA

24 ) CORTE SALETTE 3

FABBRICATO N° 3

CONSISTENZA PATRIMONIO IMMOBILIARE - BENI AMBIENTALI

CITTA' : NOGAROLE ROCCA LOCALITA' : SALETTE VIA : MURI  
DATI CATASTALI : NCT - FOGLIO 10 - MAPPALI N° 28

DATI METRICI

ALTEZZA MT. 2.30 3.40

VOLUME MC. 107

SUP. COPERTA MQ. 42

EDIFICIO INDIVIDUATO AI SENSI:

L.S. 1089/39

L.S. 1497/39

L.R. 24/85

ALTRO

<input type="checkbox"/>
<input checked="" type="checkbox"/>
<input type="checkbox"/>

CLASSIFICAZIONE STORICA

CENTRO STORICO

CENTRO STORICO MINORE

NUCLEO RURALE STORICO

ALTRO

<input type="checkbox"/>
<input type="checkbox"/>
<input checked="" type="checkbox"/>
<input type="checkbox"/>

CONTESTO AMBIENTALE

AFFACCIO SUOLO PUBBLICO (STRADE)

GIARDINO

ORTO

SCOPERTO A DESTINAZIONE AGRICOLA

<input type="checkbox"/>
<input checked="" type="checkbox"/>
<input type="checkbox"/>
<input type="checkbox"/>

PARTICOLARI DI RILIEVO

ARCHITETTONICO

SCULTOREO

PITTORICO

ALTRO

<input type="checkbox"/>
<input type="checkbox"/>
<input type="checkbox"/>
<input type="checkbox"/>

EPOCA DI IMPIANTO ANNO 1960

PRESENTI DAL:

CATASTO AUSTRIACO

CATASTO AUSTRIACO - ITALIANO

CATASTO ATTUALE

<input type="checkbox"/>
<input type="checkbox"/>
<input type="checkbox"/>

INTERVENTI SUCCESSIVI NESSUNO

RESTAURI

RISTRUTTURAZIONI

SOSTITUZIONI

NUOVE COSTRUZIONI

<input type="checkbox"/>
<input type="checkbox"/>
<input type="checkbox"/>
<input type="checkbox"/>

PROPRIETA'

PUBBLICA

RELIGIOSA

PRIVATA

ALTRO

<input type="checkbox"/>
<input type="checkbox"/>
<input checked="" type="checkbox"/>
<input type="checkbox"/>

ELEMENTI CARATTERIZZANTI

BALCONI

PORTICI

CORNICI \ PARAMENTI

ALTRO

<input type="checkbox"/>
<input type="checkbox"/>
<input type="checkbox"/>
<input type="checkbox"/>

CARATTERISTICHE COSTRUTTIVE E MATERIALI

STRUTTURE VERTICALI

MURATURA TUFACEA

COTTO

CIOTOLO DI FIUME

ALTRO

<input type="checkbox"/>
<input type="checkbox"/>
<input checked="" type="checkbox"/>
<input type="checkbox"/>

STRUTTURE ORIZ. E DI TETTO

FERRO

CEMENTO ARMATO

LATERO-CEMENTO

LEGNO

<input type="checkbox"/>
<input type="checkbox"/>
<input type="checkbox"/>
<input checked="" type="checkbox"/>

MANTI DI COPERTURA

COPPI

TEGOLE

LAMIERA

ALTRO

<input checked="" type="checkbox"/>
<input type="checkbox"/>
<input type="checkbox"/>
<input type="checkbox"/>

STATO DI CONSERVAZIONE

BUONO

MEDIO

CATTIVO

<input type="checkbox"/>
<input type="checkbox"/>
<input checked="" type="checkbox"/>

STATO DI CONSERVAZIONE

BUONO

MEDIO

CATTIVO

<input type="checkbox"/>
<input type="checkbox"/>
<input checked="" type="checkbox"/>

STATO DI CONSERVAZIONE

BUONO

MEDIO

CATTIVO

<input type="checkbox"/>
<input type="checkbox"/>
<input checked="" type="checkbox"/>

DESCRIZIONE

EDIFICIO DI RECENTE COSTRUZIONE PRIVO DI ALCUN VALORE ARCHITETTONICO

DOCUMENTAZIONE FOTOGRAFICA



DISEGNI : PIANO TERRA - SCALA 1:200

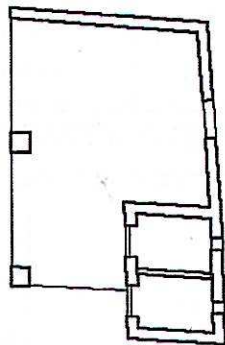
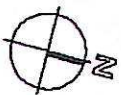

DATA : LUGLIO 1986

IL RILEVATORE : VITTORIO BRESAOLA

FIRMA :

Arch. L. ZANOLLI - Geom. S. ZORZIN  
STUDIO TECNICO ASSOCIATO  
VILLAFRANCA DI VR VIA NAPOLEDNE 3° 6  
TEL. 045/790.1002 - FAX 045/7901398

SCHEDA

B

PROVINCIA DI VERONA  
COMUNE DI NOGAROLE ROCCA

24 ) CORTE SALETTE 3

FABBRICATO N° 4

CONSISTENZA PATRIMONIO IMMOBILIARE - BENI AMBIENTALI

CITTA' : NOGAROLE ROCCA LOCALITA' : SALETTE VIA : MURI  
DATI CATASTALI : NCT - FOGLIO 10 - MAPPALI N° 28

DATI METRICI

ALTEZZA MT. 1.85 3.70 7.10 VOLUME MC. 3061 SUP. COPERTA MQ. 485

EDIFICIO INDIVIDUATO AI SENSI:

L.S. 1089/39

L.S. 1497/39

L.R. 24/85

ALTRO

CLASSIFICAZIONE STORICA

CENTRO STORICO

CENTRO STORICO MINORE

NUCLEO RURALE STORICO

ALTRO

CONTESTO AMBIENTALE

AFFACCIO SUOLO PUBBLICO (STRADE)

GIARDINO

ORTO

SCOPERTO A DESTINAZIONE AGRICOLA

PARTICOLARI DI RILIEVO

ARCHITETTONICO

SCULTOREO

PITTORICO

ALTRO

EPOCA DI IMPIANTO ANNO 1900

PRESENTI DAL:

CATASTO AUSTRIACO

CATASTO AUSTRIACO - ITALIANO

CATASTO ATTUALE

INTERVENTI SUCCESSIVI NESSUNO

RESTAURI

RISTRUTTURAZIONI

SOSTITUZIONI

NUOVE COSTRUZIONI

PROPRIETA'

PUBBLICA

RELIGIOSA

PRIVATA

ALTRO

ELEMENTI CARATTERIZZANTI

BALCONI

PORTICI

CORNICI \ PARAMENTI

ALTRO

CARATTERISTICHE COSTRUTTIVE E MATERIALI

STRUTTURE VERTICALI

MURATURA TUFACEA

COTTO

CIOCILO DI FIUME

ALTRO

STRUTTURE ORIZ E DI TETTO

FERRO

CEMENTO ARMATO

LATERO-CEMENTO

LEGNO

MANTI DI COPERTURA

COPPI

TEGOLE

LAMIERA

ALTRO

STATO DI CONSERVAZIONE

BUONO

MEDIO

CATTIVO

STATO DI CONSERVAZIONE

BUONO

MEDIO

CATTIVO

STATO DI CONSERVAZIONE

BUONO

MEDIO

CATTIVO

## DESCRIZIONE

L'EDIFICIO NON DI ANTICA ORIGINE MANTIENE INALTERATE LE CARATTERISTICHE TIPOLOGICHE E FORMALI

## DOCUMENTAZIONE FOTOGRAFICA



## DISEGNI : PIANO TERRA - SCALA 1:200

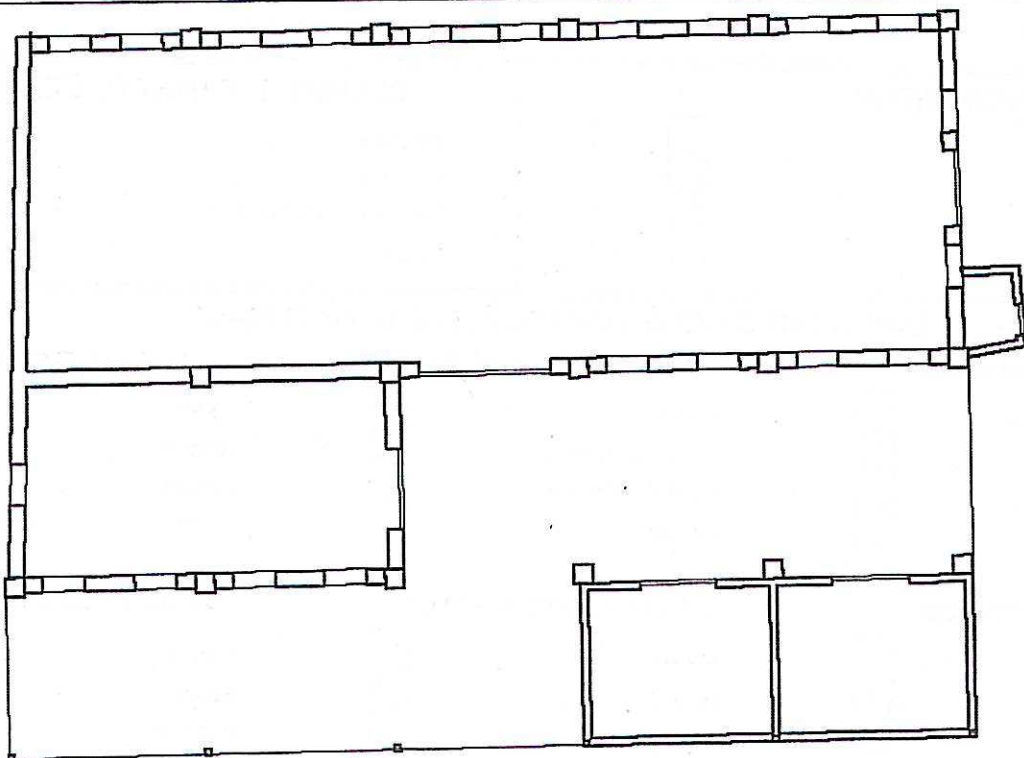
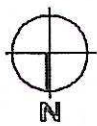

DATA : LUGLIO 1996

IL RILEVATORE : VITTORIO BRESOLA

FIRMA :

Arch. L. ZANOLLI - Geom. S. ZORZIN  
STUDIO TECNICO ASSOCIATO  
VILLAFRANCA DI VR VIA NAPOLEONE 3° 6  
TEL. 045/790.1002 - FAX 045/7901398

SCHEDA

B

PROVINCIA DI VERONA  
COMUNE DI NOGAROLE ROCCA

24 ) CORTE SALETTE 3

FABBRICATO N° 5

CONSISTENZA PATRIMONIO IMMOBILIARE - BENI AMBIENTALI

CITTA' : NOGAROLE ROCCA LOCALITA' : SALETTE VIA : MURI  
DATI CATASTALI : NCT - FOGLIO 10 - MAPPALI N° 5

DATI METRICI

ALT 2.55-2.70-3.10-5.40-5.75

VOLUME MC. 1165

SUP. COPERTA MQ. 220

EDIFICIO INDIVIDUATO AI SENSI:

L.S. 1099/39  
L.S. 1497/39  
L.R. 24/85  
ALTRO

<input type="checkbox"/>
<input type="checkbox"/>
<input checked="" type="checkbox"/>
<input type="checkbox"/>

CLASSIFICAZIONE STORICA

CENTRO STORICO  
CENTRO STORICO MINORE  
NUCLEO RURALE STORICO  
ALTRO

<input type="checkbox"/>
<input type="checkbox"/>
<input checked="" type="checkbox"/>
<input type="checkbox"/>

CONTESTO AMBIENTALE

AFFACCIO SUOLO PUBBLICO (STRADE)  
GIARDINO  
ORTO  
SCOPERTO A DESTINAZIONE AGRICOLA

<input checked="" type="checkbox"/>
<input type="checkbox"/>
<input type="checkbox"/>
<input type="checkbox"/>

PARTICOLARI DI RILIEVO

ARCHITETTONICO  
SCULTOREO  
PITTORICO  
ALTRO

<input type="checkbox"/>
<input type="checkbox"/>
<input type="checkbox"/>
<input type="checkbox"/>

EPOCA DI IMPIANTO ANNO 1800

PRESENTI DAL:  
CATASTO AUSTRIACO  
CATASTO AUSTRIACO - ITALIANO  
CATASTO ATTUALE

<input checked="" type="checkbox"/>
<input type="checkbox"/>
<input type="checkbox"/>

INTERVENTI SUCCESSIVI ANNO 1982

RESTAURI  
RISTRUTTURAZIONI  
SOSTITUZIONI  
NUOVE COSTRUZIONI

<input type="checkbox"/>
<input checked="" type="checkbox"/>
<input type="checkbox"/>
<input type="checkbox"/>

PROPRIETA'

PUBBLICA  
RELIGIOSA  
PRIVATA  
ALTRO

<input type="checkbox"/>
<input type="checkbox"/>
<input checked="" type="checkbox"/>
<input type="checkbox"/>

ELEMENTI CARATTERIZZANTI

BALCONI  
PORTICI  
CORNICI \ PARAMENTI  
ALTRO

<input type="checkbox"/>
<input type="checkbox"/>
<input type="checkbox"/>
<input type="checkbox"/>

CARATTERISTICHE COSTRUTTIVE E MATERIALI

STRUTTURE VERTICALI

MURATURA TUFACEA  
COTTO  
CIOTOLO DI FIUME  
ALTRO

<input type="checkbox"/>
<input checked="" type="checkbox"/>
<input checked="" type="checkbox"/>
<input type="checkbox"/>

STRUTTURE ORIZ E DI TETTO

FERRO  
CEMENTO ARMATO  
LATERO-CEMENTO  
LEGNO

<input type="checkbox"/>
<input type="checkbox"/>
<input checked="" type="checkbox"/>
<input type="checkbox"/>

MANTI DI COPERTURA

COPPI  
TEGOLE  
LAMIERA  
ALTRO

<input checked="" type="checkbox"/>
<input type="checkbox"/>
<input type="checkbox"/>
<input type="checkbox"/>

STATO DI CONSERVAZIONE

BUONO  
MEDIO  
CATTIVO

<input checked="" type="checkbox"/>
<input type="checkbox"/>
<input type="checkbox"/>

STATO DI CONSERVAZIONE

BUONO  
MEDIO  
CATTIVO

<input checked="" type="checkbox"/>
<input type="checkbox"/>
<input type="checkbox"/>

STATO DI CONSERVAZIONE

BUONO  
MEDIO  
CATTIVO

<input checked="" type="checkbox"/>
<input type="checkbox"/>
<input type="checkbox"/>

## DESCRIZIONE

L'EDIFICIO SORTO SULLA BASE DI PREESISTENZE DI ANTICA ORIGINE HA SUBITO TRASFORMAZIONI TALI DA SNATURARE COMPLETAMENTE LE CARATTERISTICHE ORIGINALI

## DOCUMENTAZIONE FOTOGRAFICA



## DISEGNI : PIANO TERRA - SCALA 1:200

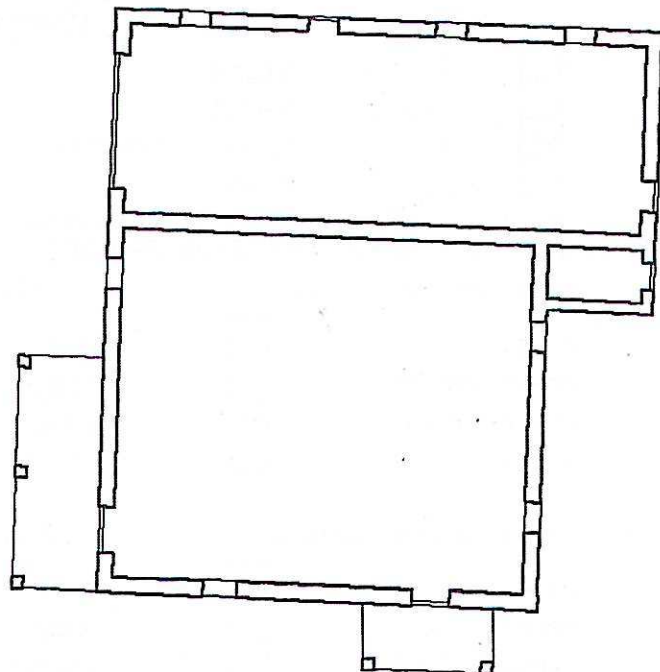
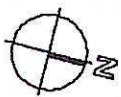

DATA : LUGLIO 1986

IL RILEVATORE : VITTORIO BRESAOLA

FIRMA :

Arch. L. ZANOLLI - Geom. S. ZORZIN  
STUDIO TECNICO ASSOCIATO  
VILLAFRANCA DI VR VIA NAPOLEONE 3° 6  
TEL. 045/790.1002 - FAX 045/7901398

SCHEDA  
**B**

PROVINCIA DI VERONA  
COMUNE DI NOGAROLE ROCCA

24 ) CORTE SALETTE 3

FABBRICATO N° 6

CONSISTENZA PATRIMONIO IMMOBILIARE - BENI AMBIENTALI

CITTA' : NOGAROLE ROCCA LOCALITA' : SALETTE VIA : MURI  
DATI CATASTALI : NCT - FOGLIO 10 - MAPPALI N° 27

DATI METRICI

ALTEZZA MT. 2.75 VOLUME MC. 223 SUP. COPERTA MQ. 81

EDIFICIO INDIVIDUATO AI SENSI:

L.S. 1089/39  
L.S. 1497/39  
L.R. 24/85  
ALTRO

<input type="checkbox"/>
<input checked="" type="checkbox"/>
<input type="checkbox"/>

CLASSIFICAZIONE STORICA

CENTRO STORICO  
CENTRO STORICO MINORE  
NUCLEO RURALE STORICO  
ALTRO

<input type="checkbox"/>
<input checked="" type="checkbox"/>
<input type="checkbox"/>

CONTESTO AMBIENTALE

AFFACCIO SUOLO PUBBLICO (STRADE)  
GIARDINO  
ORTO  
SCOPERTO A DESTINAZIONE AGRICOLA

<input checked="" type="checkbox"/>
<input type="checkbox"/>
<input type="checkbox"/>

PARTICOLARI DI RILIEVO

ARCHITETTONICO  
SCULTOREO  
PITTORICO  
ALTRO

<input type="checkbox"/>
<input type="checkbox"/>
<input type="checkbox"/>

EPOCA DI IMPIANTO ANNO 1960

PRESENTI DAL:  
CATASTO AUSTRIACO  
CATASTO AUSTRIACO - ITALIANO  
CATASTO ATTUALE

<input type="checkbox"/>
<input type="checkbox"/>
<input type="checkbox"/>

INTERVENTI SUCCESSIVI NESSUNO

RESTAURI  
RISTRUTTURAZIONI  
SOSTITUZIONI  
NUOVE COSTRUZIONI

<input type="checkbox"/>
<input type="checkbox"/>
<input type="checkbox"/>

PROPRIETA'

PUBBLICA  
RELIGIOSA  
PRIVATA  
ALTRO

<input type="checkbox"/>
<input checked="" type="checkbox"/>
<input type="checkbox"/>

ELEMENTI CARATTERIZZANTI

BALCONI  
PORTICI  
CORNICI \ PARAMENTI  
ALTRO

<input type="checkbox"/>
<input type="checkbox"/>
<input type="checkbox"/>

CARATTERISTICHE COSTRUTTIVE E MATERIALI

STRUTTURE VERTICALI

MURATURA TUFACEA  
COTTO  
CIOTOLO DI FIUME  
ALTRO

<input type="checkbox"/>
<input type="checkbox"/>
<input checked="" type="checkbox"/>

STRUTTURE ORIZ. E DI TETTO

FERRO  
CEMENTO ARMATO  
LATERO-CEMENTO  
LEGNO

<input type="checkbox"/>
<input type="checkbox"/>
<input type="checkbox"/>

MANTI DI COPERTURA

COPPI  
TEGOLE  
LAMIERA  
ALTRO

<input type="checkbox"/>
<input checked="" type="checkbox"/>
<input type="checkbox"/>

STATO DI CONSERVAZIONE

BUONO  
MEDIO  
CATTIVO

<input type="checkbox"/>
<input type="checkbox"/>
<input checked="" type="checkbox"/>

STATO DI CONSERVAZIONE

BUONO  
MEDIO  
CATTIVO

<input type="checkbox"/>
<input type="checkbox"/>
<input type="checkbox"/>

STATO DI CONSERVAZIONE

BUONO  
MEDIO  
CATTIVO

<input type="checkbox"/>
<input type="checkbox"/>
<input checked="" type="checkbox"/>

DESCRIZIONE

EDIFICIO DI RECENTE COSTRUZIONE PRIVO DI ALCUN VALORE ARCHITETTONICO

DOCUMENTAZIONE FOTOGRAFICA



DISEGNI : PIANO TERRA - SCALA 1:200

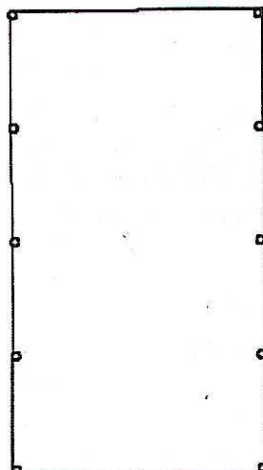
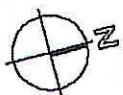

DATA : LUGLIO 1985

IL RILEVATORE : VITTORIO BRESAOLA

FIRMA :