

Arch. L. ZOBZIN
STUDIO TECNICO ASSOCIATO
VILLAFRANCA
TEL. 045/7901002 - FAX 045/7901398
REGIONE DEL VENETO
COMUNE DI NOGAPOLE ROCCA
COMITATO TECNICO REGIONALE
Sez. in data
Arretramento
CORTE : COLOMBAROLA
26 NOV. 2002 n. 203

CORTE N°
32

REGIONE DEL VENETO
COMUNE DI NOGAPOLE ROCCA
COMITATO TECNICO REGIONALE
Sez. in data
Arretramento
CORTE : COLOMBAROLA

26 NOV. 2002 n. 203

DIREZIONE URBANISTICA E S.B.A.A.
IL DIRIGENTE

Arch. **Vincenzo FABRIS**

DOCUMENTAZIONE FOTOGRAFICA

IL SEGRETARIO
FABRIZIO FRAGA

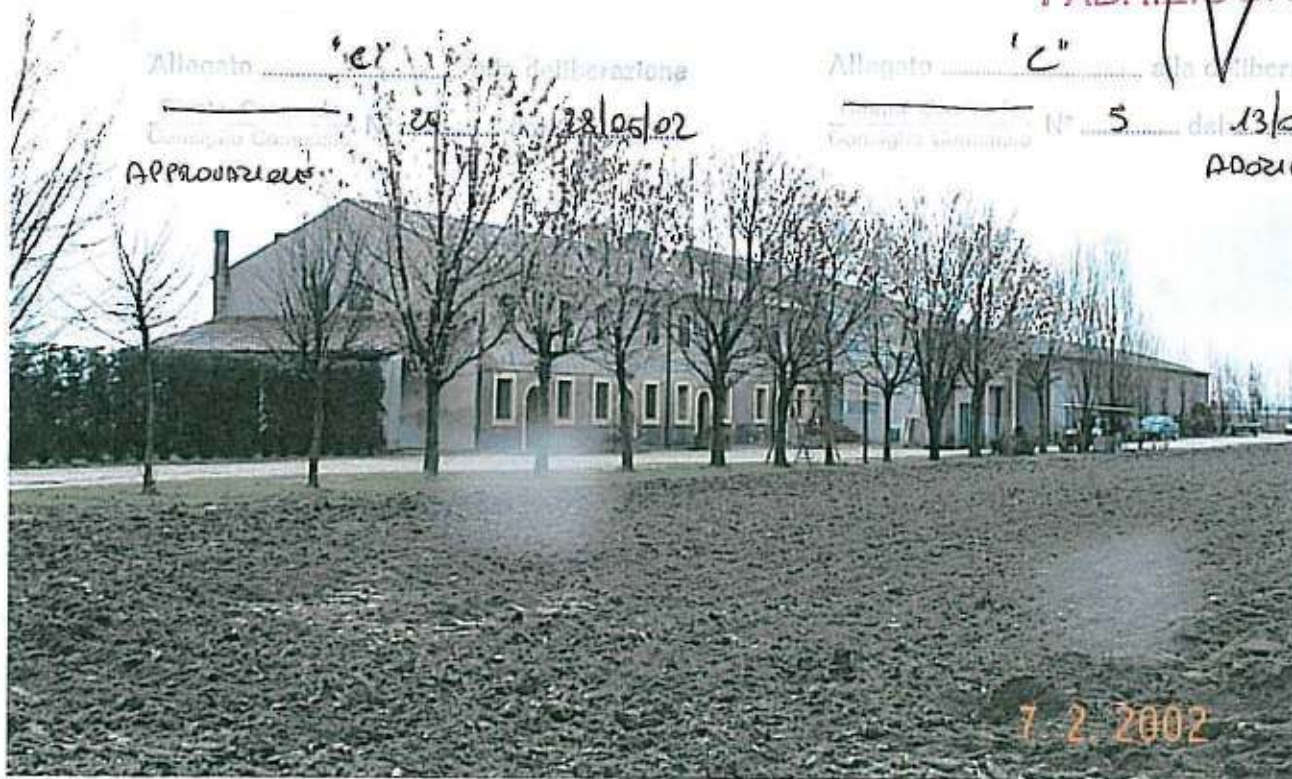

Allegato 'e' alla deliberazione
28/05/02
Approvazione

Allegato 'c' alla deliberazione
N° 5 del 13/03/02
Approvazione

1) - CATASTO ATTUALE - SCALA 1:2000

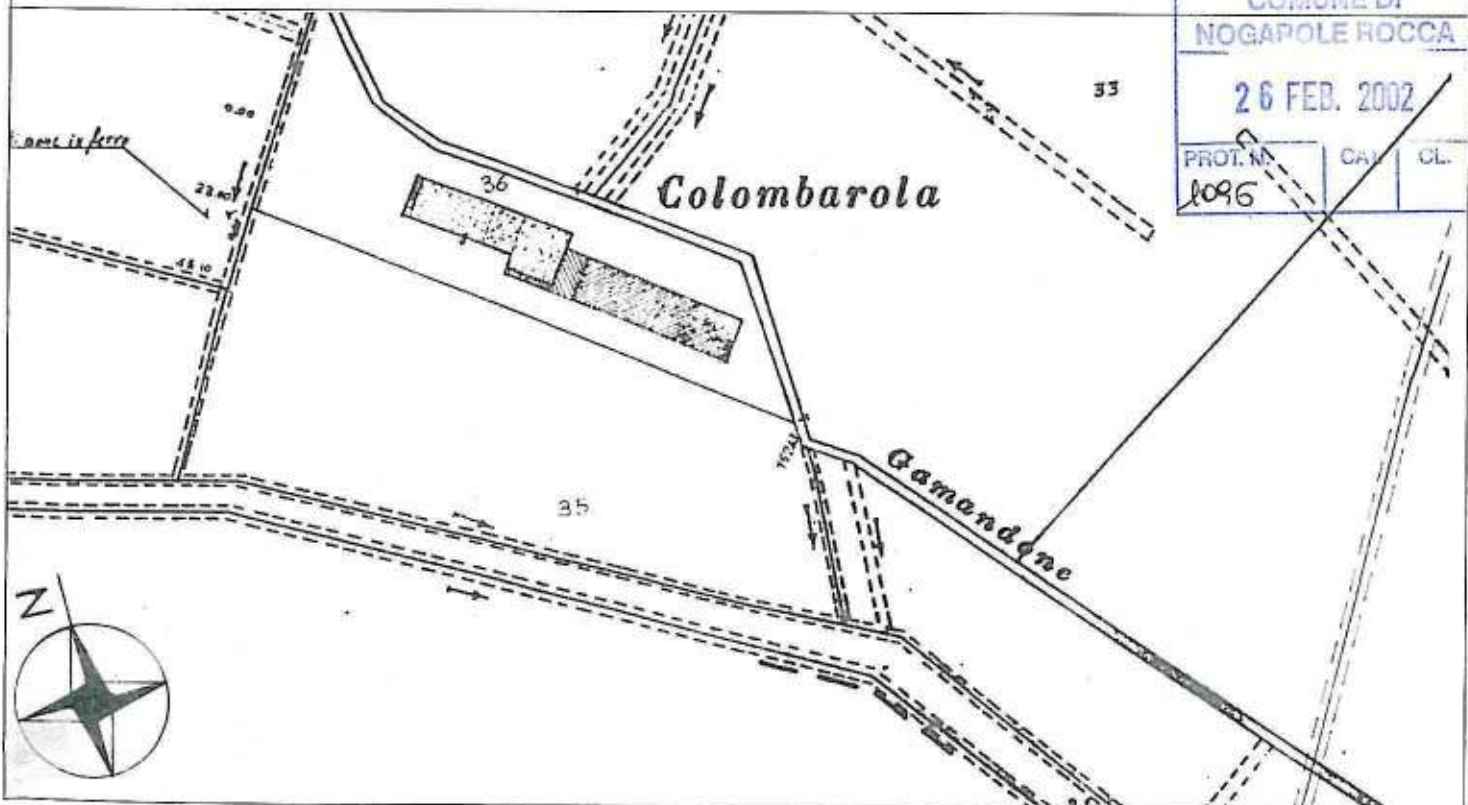

COMUNE DI
NOGAPOLE ROCCA
26 FEB. 2002
PROT. N. 1096
CAI CL.

Arch. L. ZANOLLI - Geom. S. ZORZIN
STUDIO TECNICO ASSOCIATO
VILLAFRANCA DI VR VIA NAPOLEONE 3° 6
TEL. 045/790.1002 - FAX 045/7901398

CORTE N°
32

COMUNE DI NOGAROLE ROCCA

CORTE : COLOMBAROLA

2) - RILIEVO TOPOGRAFICO - SCALA 1:2000

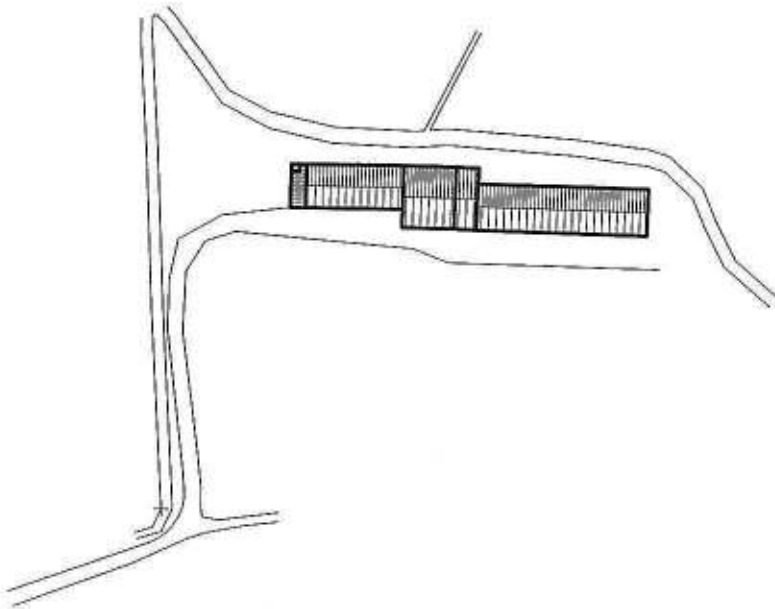

LEGENDA

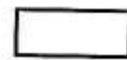

PERIMETRO EDIFICI



FALDE DI COPERTURA

3) - ESTRATTO DI P.R.G. - SCALA 1:5000

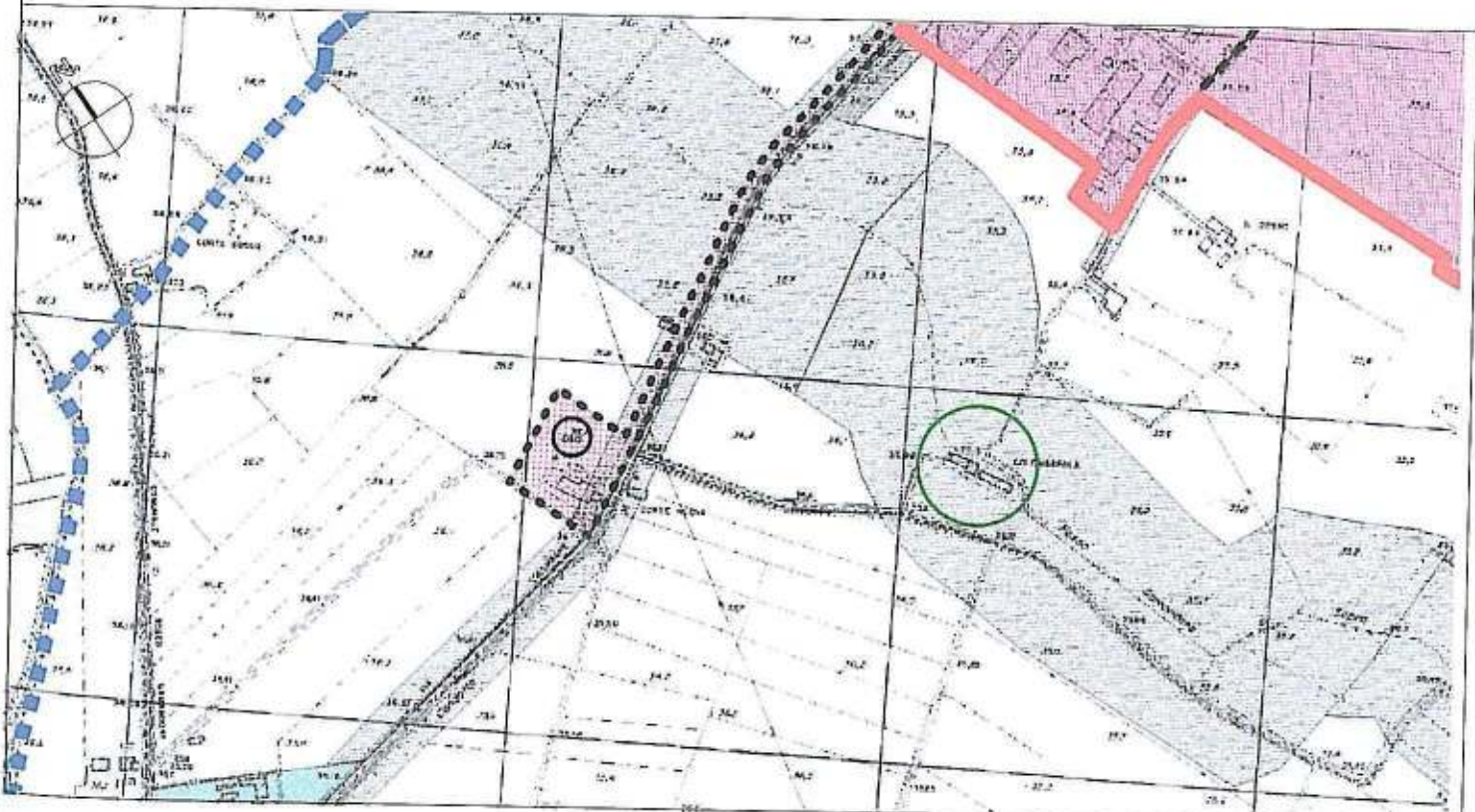

Arch. L. ZANOLLI - Geom. S. ZORZIN
 STUDIO TECNICO ASSOCIATO
 VILLAFRANCA DI VR VIA NAPOLEONE 3° 6
 TEL. 045/790.1002 - FAX 045/7901398



CORTE N°
32

COMUNE DI NOGAROLE ROCCA
 CORTE : COLOMBAROLA

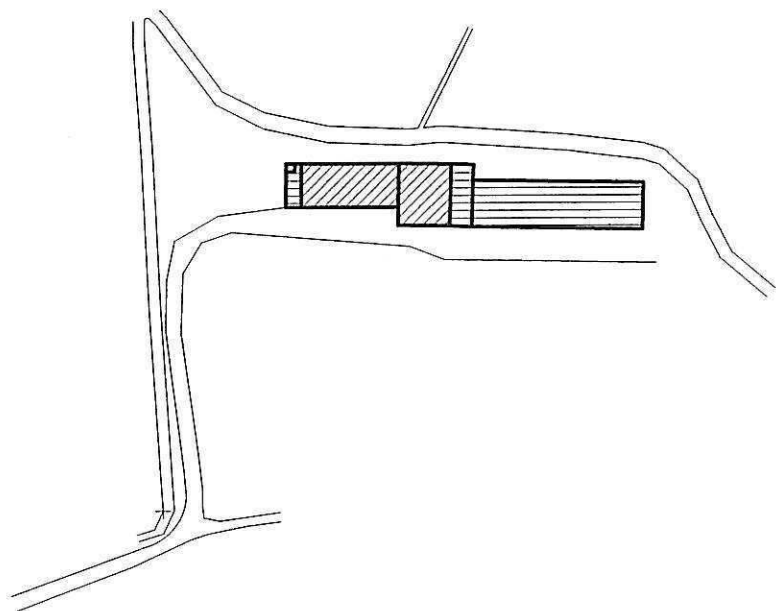
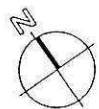
4) - CLASSE DI ETA' DEGLI EDIFICI - SCALA 1:2000

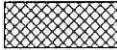

LEGENDA

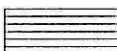
	PRIMA DEL 1800
	1801 -1900
	1901 -1945
	DOPO IL 1971

5) - DESTINAZIONE D'USO ATTUALE - SCALA 1:2000

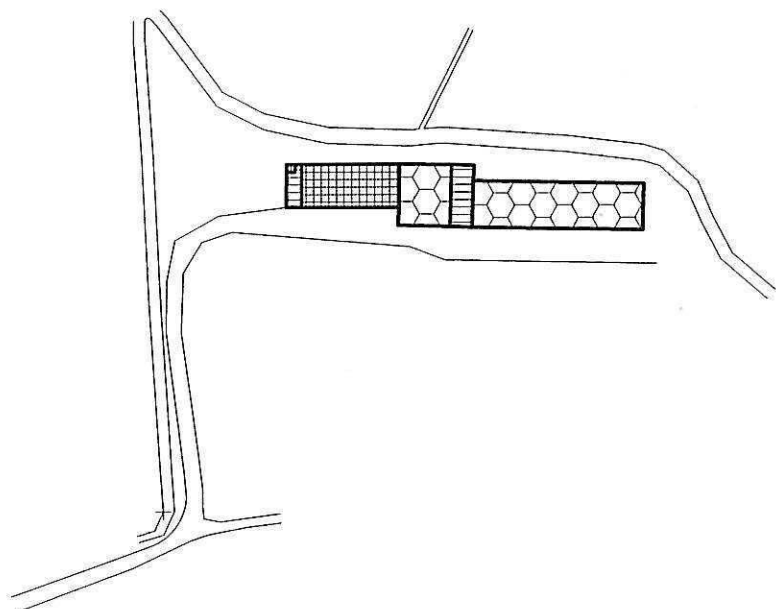

LEGENDA

	RESIDENZIALE
	STALLA
	FIENILE
	PORTICATO
	POLLAIO
	MAGAZZINI
	COLOMBAIA
	CAPPELLE PRIVATE
	DEPOSITO ATTREZZI

Arch. L. ZANOLLI - Geom. S. ZORZIN
STUDIO TECNICO ASSOCIATO
VILLAFRANCA DI VR VIA NAPOLEONE 3° 6
TEL. 045/790.1002 - FAX 045/7901398

CORTE N°

32

COMUNE DI NOGAROLE ROCCA

CORTE : COLOMBAROLA

6) - NUMERO DEI PIANI DEGLI EDIFICI RESIDENZIALI- SCALA 1:2000

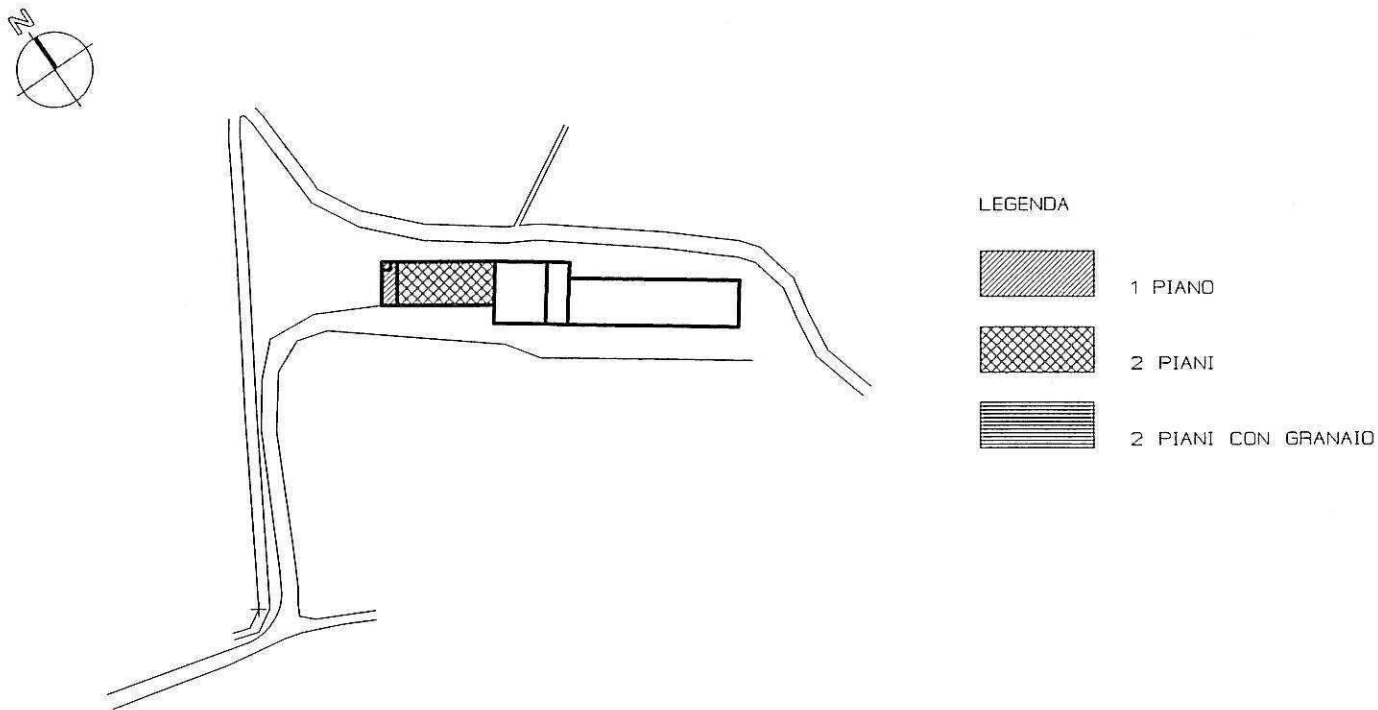

7) - NUMERO DEI PIANI DEGLI EDIFICI NON RESIDENZIALI - SCALA 1:2000

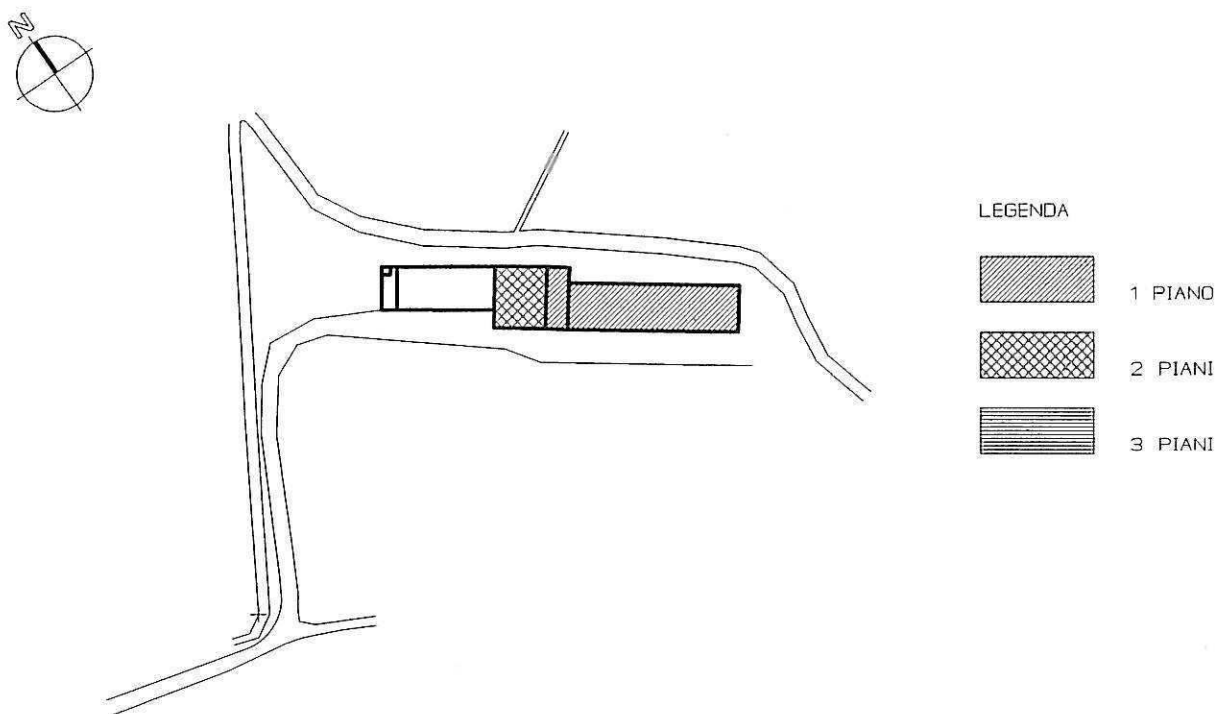

Arch. L. ZANOLLI - Geom. S. ZORZIN
STUDIO TECNICO ASSOCIATO
VILLAFRANCA DI VR VIA NAPOLEONE 3° 6
TEL. 045/790.1002 - FAX 045/7901398

CORTE N°

32

COMUNE DI NOGAROLE ROCCA

CORTE : COLOMBAROLA

8) - STATO DI CONSERVAZIONE DEGLI EDIFICI - SCALA 1:2000

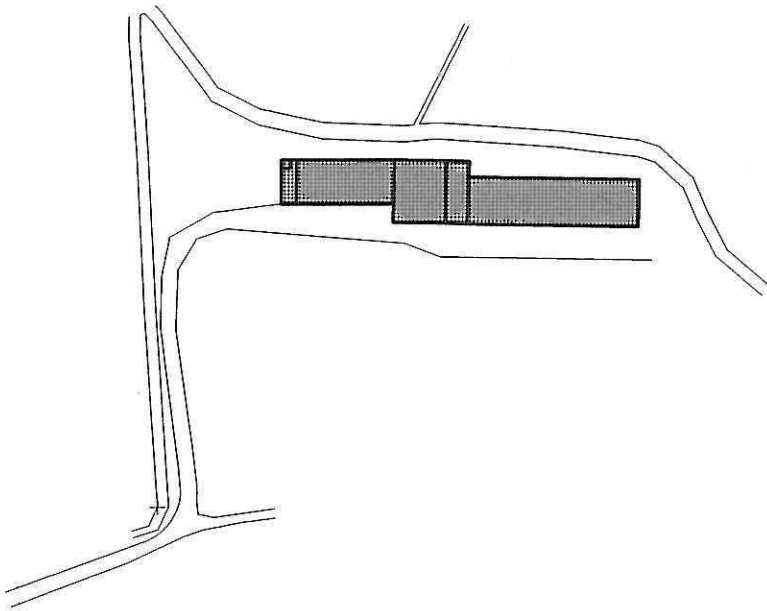

LEGENDA



BUONO



MEDIO

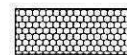

CATTIVO

9) - TIPOLOGIA DEGLI EDIFICI RESIDENZIALI - SCALA 1:2000

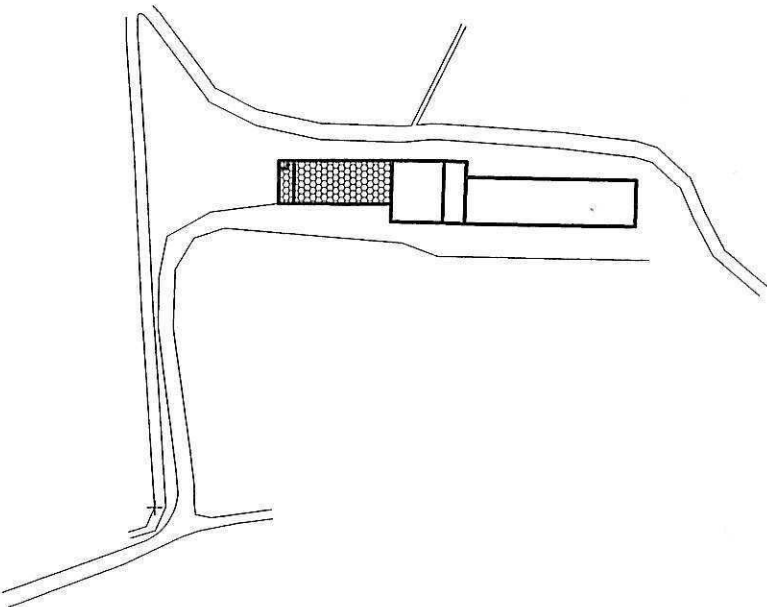
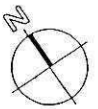

LEGENDA



VILLA



UNIFAMILIARE

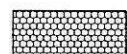

A SCHIERA

Arch. L. ZANOLLI - Geom. S. ZORZIN
STUDIO TECNICO ASSOCIATO
VILLAFRANCA DI VR VIA NAPOLEONE 3° 6
TEL. 045/790.1002 - FAX 045/7901398

CORTE N°

32



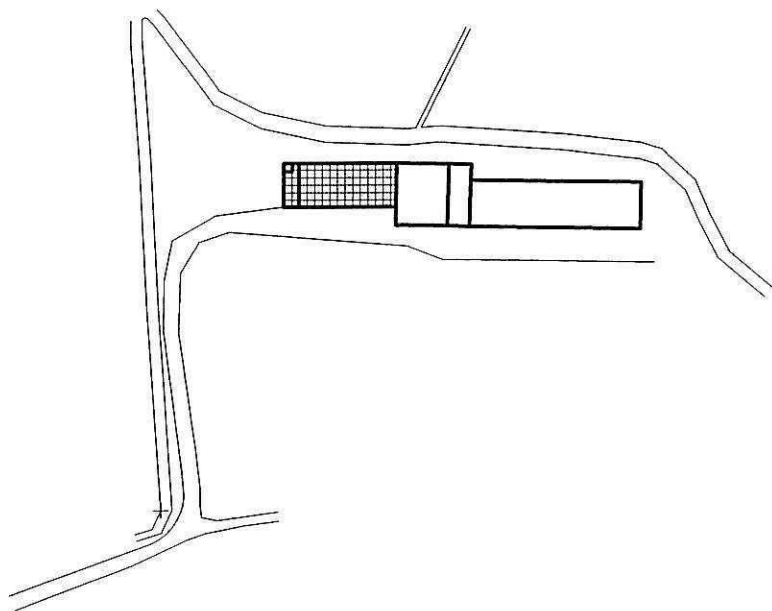

COMUNE DI NOGAROLE ROCCA

CORTE : COLOMBAROLA

10) - NUMERO DEGLI ALLOGGI - SCALA 1:2000



LEGENDA

-  1 ALLOGGIO
-  2 ALLOGGI
-  3 ALLOGGI
-  4 ALLOGGI

11) - NUMERO DELLE FAMIGLIE - SCALA 1:2000

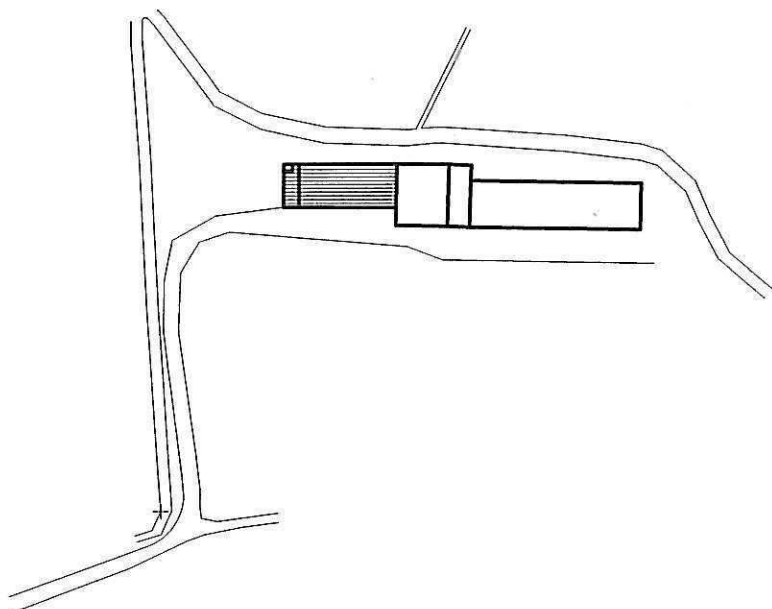
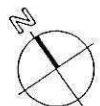

LEGENDA

-  DISABITATA
-  4 FAMIGLIE

Arch. L. ZANOLLI - Geom. S. ZORZIN
STUDIO TECNICO ASSOCIATO
VILLAFRANCA DI VR VIA NAPOLEONE 3° 6
TEL. 045/790.1002 - FAX 045/7901398

CORTE N°

32

COMUNE DI NOGAROLE ROCCA

CORTE : COLOMBAROLA

12) - NUMERO DEI VANI - SCALA 1:2000

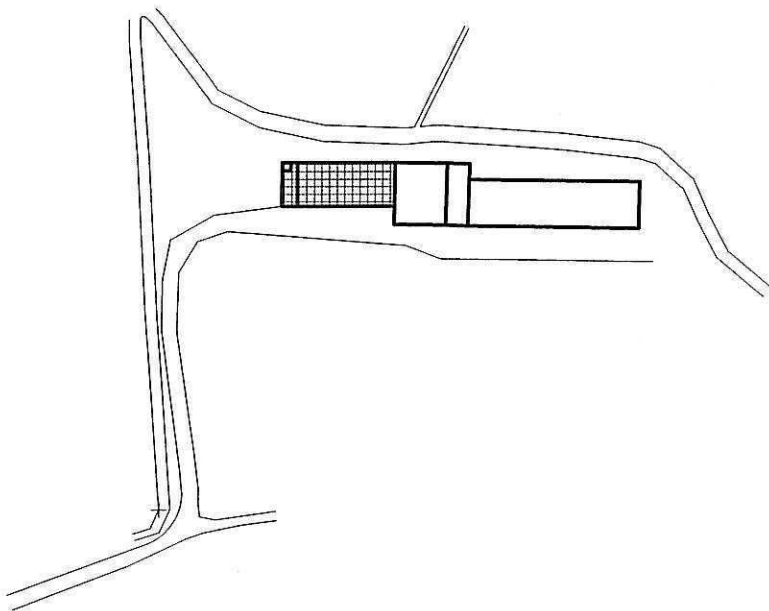

LEGENDA



6 VANI



8 VANI

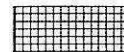

OLTRE 10 VANI

13) - NUMERO DEGLI ABITANTI - SCALA 1:2000

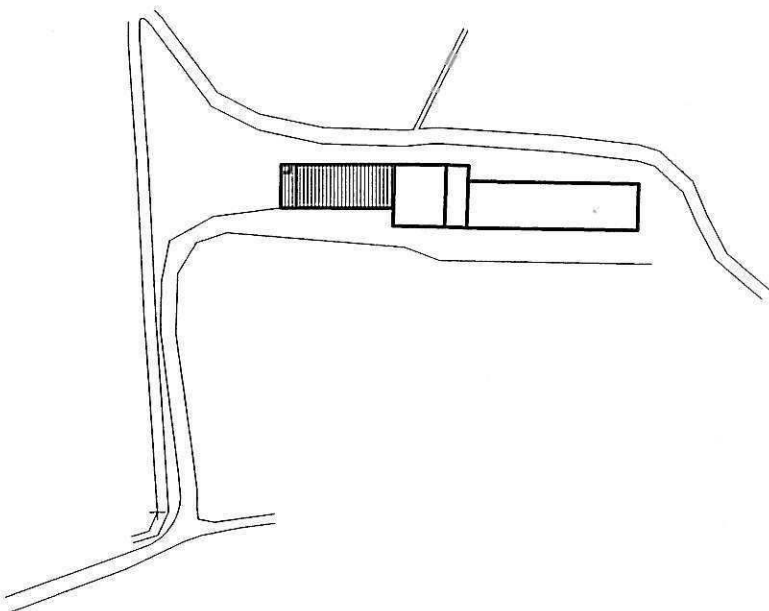

LEGENDA



DISABITATA



1 ABITANTE



13 ABITANTI

Arch. L. ZANOLLI - Geom. S. ZORZIN
 STUDIO TECNICO ASSOCIATO
 VILLAFRANCA DI VR VIA NAPOLEONE 3° 6
 TEL. 045/790.1002 - FAX 045/7901398

CORTE N°

32

COMUNE DI NOGAROLE ROCCA

CORTE : COLOMBAROLA

14) - NUMERO DELLE SCHEDE - SCALA 1:2000

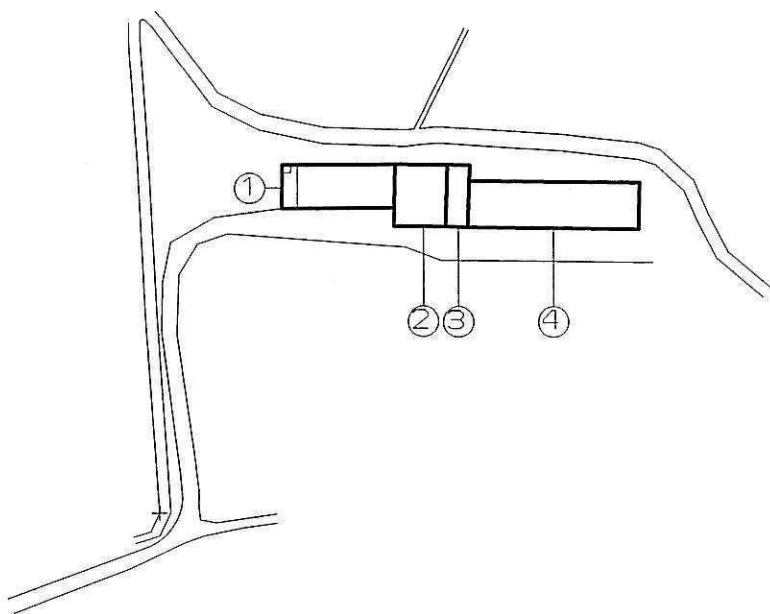

LEGENDA



PERIMETRO FABBRICATI



NUMERO SCHEDA ALLEGATA

15) - INDICI STEREOMETRICI

ALLOGGI:	
occupati	4
non occupati	-
totale	4
FAMIGLIE:	4
VANI:	
occupati	16
non occupati	-
totale	16
ABITANTI:	13
SUP. AMBITO:	MQ. 4.500
SUP. COPERTA:	MQ. 1.213
VOLUME RESIDENZIALE:	MQ. 1.876
VOLUME TOTALE:	MC. 6.439

RUSTICI:	3
STALLE:	-
MAGAZZINI:	-
GARAGES:	2
TETTOIE E BARACCHE:	1
CAPPELLA PRIVATA	-
COLOMBAIA	-
ATTIVITA' COMMERCIALE:	-
BAR:	-
PIZZERIE:	-
RISTORANTI:	-
UFFICI PRIVATI:	-
STUDI PROFESSIONALI:	-
SEDE DI ENTI ED ASSOCIAZIONI:	-

Arch. L. ZANOLLI - Geom. S. ZORZIN
STUDIO TECNICO ASSOCIATO
VILLAFRANCA DI VR VIA NAPOLEONE 3° 6
TEL. 045/790.1002 - FAX 045/7901398

CORTE N°

32

COMUNE DI NOGAROLE ROCCA

CORTE : COLOMBAROLA

16) - RELAZIONE

- PARZIALMENTE FUNZIONALE ALLA CONDUZIONE DEL FONDO

LA CORTE NON COMPARE AL CATASTO AUSTRIACO
L'INTERO IMMOBILE HA SUBITO RECENTEMENTE DELLE VARIAZIONI
IN MERITO ALLA RECENTE RISTRUTTURAZIONE DEL CORPO RESIDENZIALE
CHE NON INCIDONO SULL'ASSETTO TIPO-MORFOLOGICO ORIGINARIO
E PERTANTO APPARE INTEGRA E BEN CONSERVATA.

LA CORTE NON CONTIENE ELEMENTI DI PARTICOLARE VALORE
ARCHITETTONICO.

LA PARTE ANDATA IN DISUSO CORRISPONDE AL VECCHIO PORTICO
NON PIU' FUNZIONALE AI MODERNI CRITERI DI CONDUZIONE DEL FONDO.

Arch. L. ZANOLLI - Geom. S. ZORZIN
 STUDIO TECNICO ASSOCIATO
 VILLAFRANCA DI VR VIA NAPOLEONE 3° B
 TEL. 045/7901002 - FAX 045/7901398

CORTE N°
32

COMUNE DI NOGAROLE ROCCA

CORTE : COLOMBAROLA

17) - GRADO DI PROTEZIONE DEGLI EDIFICI - SCALA 1:2000

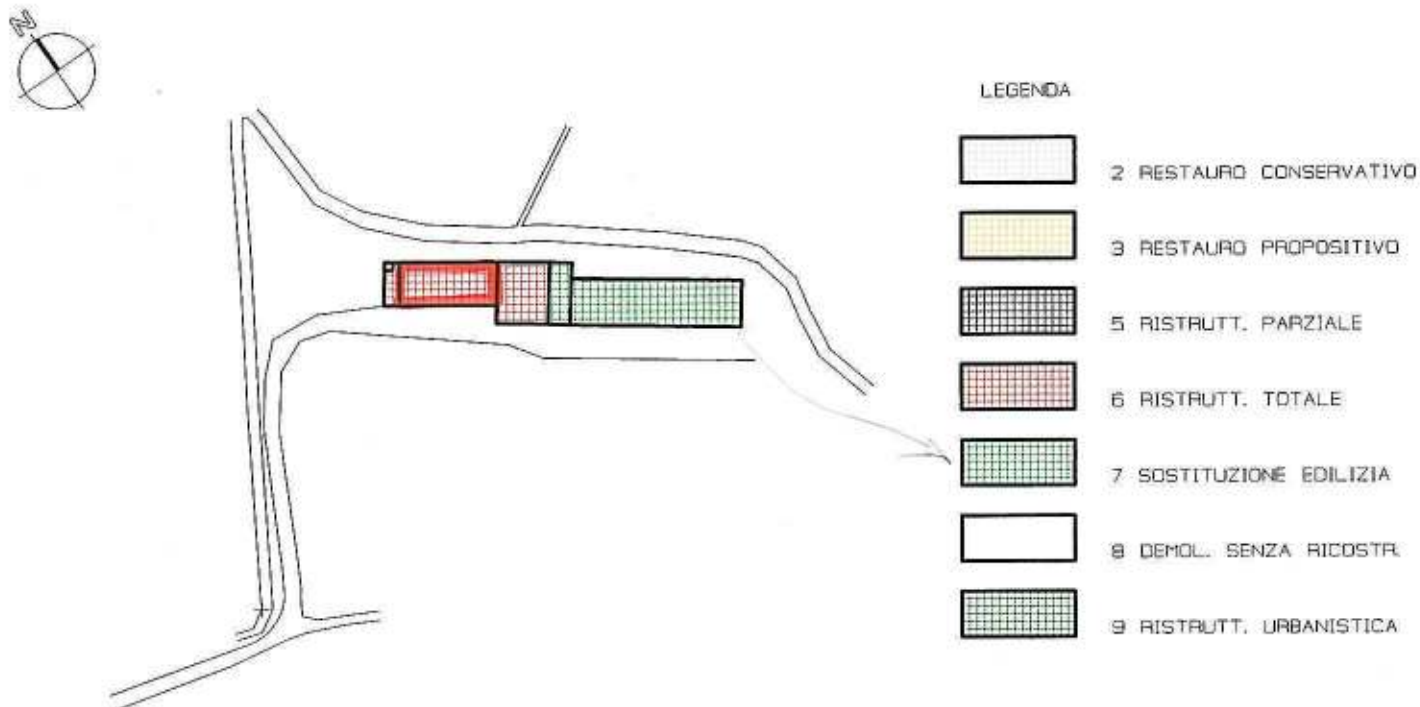

18) - DESTINAZIONI D'USO DI PROGETTO - SCALA 1:2000

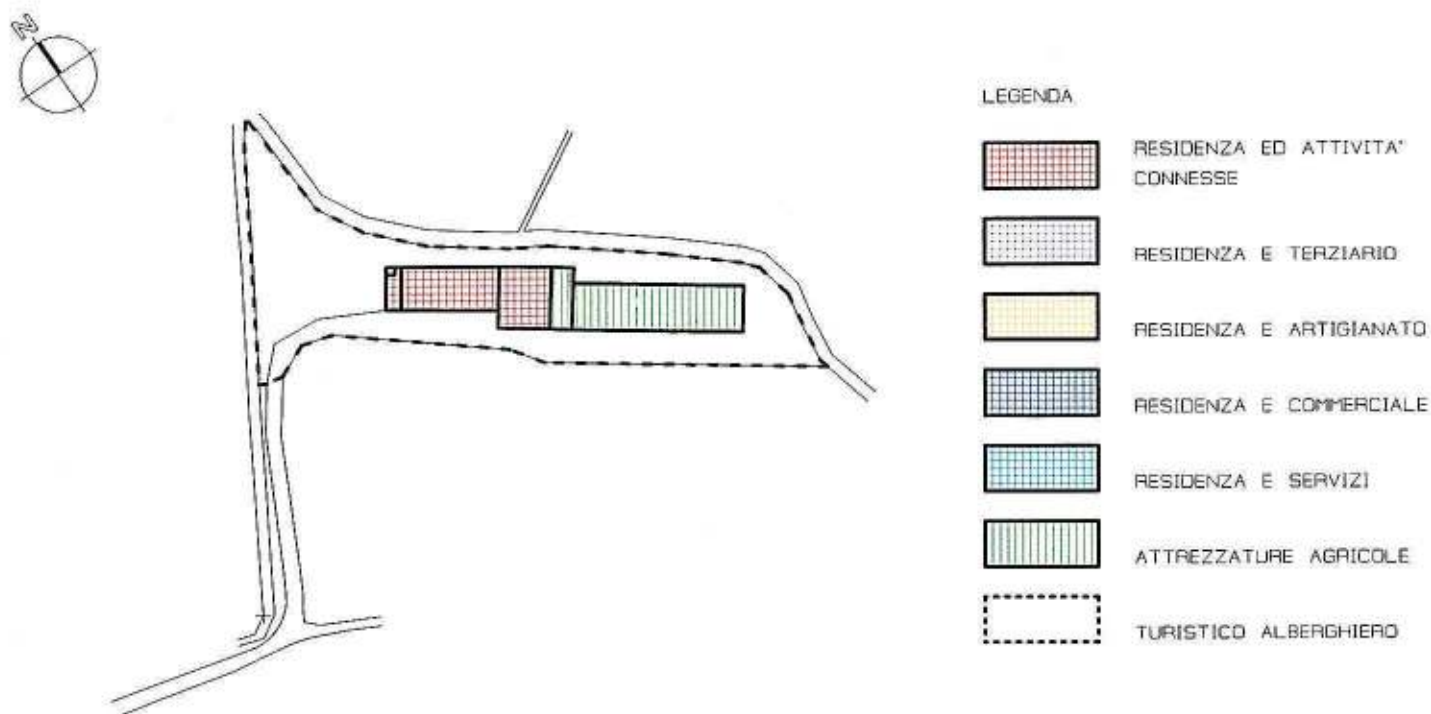

Arch. L. ZANOLLI - Geom. S. ZORZIN
 STUDIO TECNICO ASSOCIATO
 VILLAFRANCA DI VR VIA NAPOLEONE 3° 6
 TEL. 045/790.1002 - FAX 045/7901398

SCHEDA

B

PROVINCIA DI VERONA
 COMUNE DI NOGAROLE ROCCA

32) CORTE COLOMBAROLA

FABBRICATO N° 1

CONSISTENZA PATRIMONIO IMMOBILIARE - BENI AMBIENTALI

CITTA' : NOGAROLE ROCCA LOCALITA' : COLOMBAROLA VIA : COLOMBAROLA
 DATI CATASTALI : NCT - FOGLIO 21 - MAPPALI N° 36

DATI METRICI

ALTEZZA MT. 5.50 VOLUME MC. 1.876 SUP. COPERTA MQ. 341

EDIFICIO INDIVIDUATO AI SENSI:

L.S. 1089/39

L.S. 1497/39

L.R. 24/85

ALTRO

<input type="checkbox"/>
<input type="checkbox"/>
<input checked="" type="checkbox"/>
<input type="checkbox"/>

CLASSIFICAZIONE STORICA

CENTRO STORICO

CENTRO STORICO MINDRE

NUCLEO RURALE STORICO

ALTRO

<input type="checkbox"/>
<input type="checkbox"/>
<input checked="" type="checkbox"/>
<input type="checkbox"/>

CONTESTO AMBIENTALE

AFFACCIO SUOLO PUBBLICO (STRADE)

GIARDINO

ORTO

SCOPERTO A DESTINAZIONE AGRICOLA

<input type="checkbox"/>
<input checked="" type="checkbox"/>
<input type="checkbox"/>
<input checked="" type="checkbox"/>

PARTICOLARI DI RILIEVO

ARCHITETTONICO

SCULTOREO

PITTORICO

ALTRO

<input type="checkbox"/>
<input type="checkbox"/>
<input type="checkbox"/>
<input type="checkbox"/>

EPOCA DI IMPIANTO

ANNO 1920

PRESENTI DAL:

CATASTO AUSTRIACO

CATASTO AUSTRIACO - ITALIANO

CATASTO ATTUALE

<input type="checkbox"/>
<input type="checkbox"/>
<input checked="" type="checkbox"/>

INTERVENTI SUCCESSIVI

ANNO 1999

RESTAURI

RISTRUTTURAZIONI

SOSTITUZIONI

NUOVE COSTRUZIONI

<input type="checkbox"/>
<input checked="" type="checkbox"/>
<input type="checkbox"/>
<input type="checkbox"/>

PROPRIETA'

PUBBLICA

RELIGIOSA

PRIVATA

ALTRO

<input type="checkbox"/>
<input type="checkbox"/>
<input checked="" type="checkbox"/>
<input type="checkbox"/>

ELEMENTI CARATTERIZZANTI

BALCONI

PORTICI

CORNICI \ PARAMENTI

ALTRO

<input type="checkbox"/>
<input type="checkbox"/>
<input type="checkbox"/>
<input type="checkbox"/>

CARATTERISTICHE COSTRUTTIVE E MATERIALI

STRUTTURE VERTICALI

MURATURA TUFACEA

COTTO

CIOLOLO DI FIUME

ALTRO

<input type="checkbox"/>
<input checked="" type="checkbox"/>
<input type="checkbox"/>
<input type="checkbox"/>

STRUTTURE ORIZ. E DI TETTO

FERRO

CEMENTO ARMATO

LATERO-CEMENTO

LEGNO

<input type="checkbox"/>
<input type="checkbox"/>
<input checked="" type="checkbox"/>
<input checked="" type="checkbox"/>

MANTI DI COPERTURA

COPPI

TEGOLE

LAMIERA

ALTRO

<input checked="" type="checkbox"/>
<input type="checkbox"/>
<input type="checkbox"/>
<input type="checkbox"/>

STATO DI CONSERVAZIONE

BUONO

MEDIO

CATTIVO

<input checked="" type="checkbox"/>
<input type="checkbox"/>
<input type="checkbox"/>

STATO DI CONSERVAZIONE

BUONO

MEDIO

CATTIVO

<input checked="" type="checkbox"/>
<input type="checkbox"/>
<input type="checkbox"/>

STATO DI CONSERVAZIONE

BUONO

MEDIO

CATTIVO

<input checked="" type="checkbox"/>
<input type="checkbox"/>
<input type="checkbox"/>

Arch. L. ZANOLLI - Geom. S. ZORZIN
 STUDIO TECNICO ASSOCIATO
 VILLAFRANCA DI VR VIA NAPOLEONE 3° 6
 TEL. 045/790.1002 - FAX 045/7901398

SCHEDA

B

PROVINCIA DI VERONA
 COMUNE DI NOGAROLE ROCCA

32) CORTE COLOMBAROLA

FABBRICATO N° 2

CONSISTENZA PATRIMONIO IMMOBILIARE - BENI AMBIENTALI

CITTA' : NOGAROLE ROCCA LOCALITA' : COLOMBAROLA VIA : COLOMBAROLA
 DATI CATASTALI : NCT - FOGLIO 21 - MAPPALI N° 36

DATI METRICI

ALTEZZA MT. 5.50

VOLUME MC. 1.238

SUP. COPERTA MQ. 225

EDIFICIO INDIVIDUATO AI SENSI:

L.S. 1089/39

L.S. 1497/39

L.R. 24/85

ALTRO

<input type="checkbox"/>
<input type="checkbox"/>
<input checked="" type="checkbox"/>
<input type="checkbox"/>

CLASSIFICAZIONE STORICA

CENTRO STORICO

CENTRO STORICO MINORE

NUCLEO RURALE STORICO

ALTRO

<input type="checkbox"/>
<input type="checkbox"/>
<input checked="" type="checkbox"/>
<input type="checkbox"/>

CONTESTO AMBIENTALE

AFFACCIO SUOLO PUBBLICO (STRADE)

GIARDINO

ORTO

SCOPERTO A DESTINAZIONE AGRICOLA

<input type="checkbox"/>
<input checked="" type="checkbox"/>
<input type="checkbox"/>
<input checked="" type="checkbox"/>

PARTICOLARI DI RILIEVO

ARCHITETTONICO

SCULTOREO

PITTORICO

ALTRO

<input type="checkbox"/>
<input type="checkbox"/>
<input type="checkbox"/>
<input type="checkbox"/>

EPOCA DI IMPIANTO

ANNO 1920

PRESENTI DAL:

CATASTO AUSTRIACO

CATASTO AUSTRIACO - ITALIANO

CATASTO ATTUALE

<input type="checkbox"/>
<input type="checkbox"/>
<input checked="" type="checkbox"/>

INTERVENTI SUCCESSIVI

ANNO 1999

RESTAURI

RISTRUTTURAZIONI

SOSTITUZIONI

NUOVE COSTRUZIONI

<input type="checkbox"/>
<input checked="" type="checkbox"/>
<input type="checkbox"/>
<input type="checkbox"/>

PROPRIETA'

PUBBLICA

RELIGIOSA

PRIVATA

ALTRO

<input type="checkbox"/>
<input type="checkbox"/>
<input checked="" type="checkbox"/>
<input type="checkbox"/>

ELEMENTI CARATTERIZZANTI

BALCONI

PORTICI

CORNICI \ PARAMENTI

ALTRO

<input type="checkbox"/>
<input type="checkbox"/>
<input type="checkbox"/>
<input type="checkbox"/>

CARATTERISTICHE COSTRUTTIVE E MATERIALI

STRUTTURE VERTICALI

MURATURA TUFACEA

COTTO

CIOTOLO DI FIUME

ALTRO

<input type="checkbox"/>
<input checked="" type="checkbox"/>
<input type="checkbox"/>

STRUTTURE ORIZ. E DI TETTO

FERRO

CEMENTO ARMATO

LATERO-CEMENTO

LEGNO

<input type="checkbox"/>
<input checked="" type="checkbox"/>
<input checked="" type="checkbox"/>
<input checked="" type="checkbox"/>

MANTI DI COPERTURA

COPPI

TEGOLE

LAMIERA

ALTRO

<input checked="" type="checkbox"/>
<input type="checkbox"/>
<input type="checkbox"/>
<input type="checkbox"/>

STATO DI CONSERVAZIONE

BUONO

MEDIO

CATTIVO

<input checked="" type="checkbox"/>
<input type="checkbox"/>
<input type="checkbox"/>

STATO DI CONSERVAZIONE

BUONO

MEDIO

CATTIVO

<input checked="" type="checkbox"/>
<input type="checkbox"/>
<input type="checkbox"/>

STATO DI CONSERVAZIONE

BUONO

MEDIO

CATTIVO

<input checked="" type="checkbox"/>
<input type="checkbox"/>
<input type="checkbox"/>

DESCRIZIONE

L-EDIFICIO HA SUBITO UNA RECENTE RISTRUTTURAZIONE
SENZA ALCUNA ALTERAZIONE DEI CARATTERI FORMALI ORIGINARI

DOCUMENTAZIONE FOTOGRAFICA



DISEGNI : PIANO TERRA - SCALA 1:200

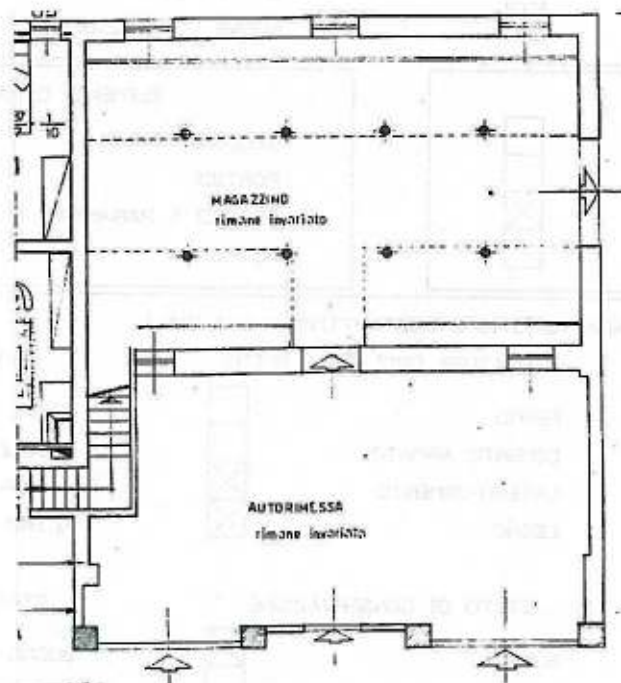

DATA : LUGLIO 1996

IL RILEVATORE : VITTORIO BRESAOLA

FIRMA :

Arch. L. ZANDLLI - Geom. S. ZORZIN
 STUDIO TECNICO ASSOCIATO
 VILLAFRANCA DI VR VIA NAPOLEONE 3° 6
 TEL. 045/790.1002 - FAX 045/7901398

SCHEDA

B

PROVINCIA DI VERONA
 COMUNE DI NOGAROLE ROCCA

32) CORTE COLOMBAROLA

FABBRICATO N° 3

CONSISTENZA PATRIMONIO IMMOBILIARE - BENI AMBIENTALI

CITTA' : NOGAROLE ROCCA LOCALITA' : COLOMBAROLA VIA : COLOMBAROLA
 DATI CATASTALI : NCT - FOGLIO 21 - MAPPALI N° 36

DATI METRICI

ALTEZZA MT. 5.00

VOLUME MC. 460

SUP. COPERTA MQ. 92

EDIFICIO INDIVIDUATO AI SENSI:

L.S. 1089/39

L.S. 1497/39

L.R. 24/85

ALTRO

<input type="checkbox"/>
<input type="checkbox"/>
<input checked="" type="checkbox"/>
<input type="checkbox"/>

CLASSIFICAZIONE STORICA

CENTRO STORICO

CENTRO STORICO MINORE

NUCLEO RURALE STORICO

ALTRO

<input type="checkbox"/>
<input type="checkbox"/>
<input checked="" type="checkbox"/>
<input type="checkbox"/>

CONTESTO AMBIENTALE

AFFACCIO SUOLO PUBBLICO (STRADE)

GIARDINO

ORTO

SCOPERTO A DESTINAZIONE AGRICOLA

<input type="checkbox"/>
<input checked="" type="checkbox"/>
<input type="checkbox"/>
<input checked="" type="checkbox"/>

PARTICOLARI DI RILIEVO

ARCHITETTONICO

SCULTOREO

PITTORICO

ALTRO

<input type="checkbox"/>
<input type="checkbox"/>
<input type="checkbox"/>
<input type="checkbox"/>

EPOCA DI IMPIANTO

ANNO 1965

PRESENTI DAL:

CATASTO AUSTRIACO

CATASTO AUSTRIACO - ITALIANO

CATASTO ATTUALE

<input type="checkbox"/>
<input type="checkbox"/>
<input checked="" type="checkbox"/>

INTERVENTI SUCCESSIVI

NESSUNO

RESTAURI

RISTRUTTURAZIONI

SOSTITUZIONI

NUOVE COSTRUZIONI

<input type="checkbox"/>
<input type="checkbox"/>
<input type="checkbox"/>
<input type="checkbox"/>

PROPRIETA'

PUBBLICA

RELIGIOSA

PRIVATA

ALTRO

<input type="checkbox"/>
<input type="checkbox"/>
<input checked="" type="checkbox"/>
<input type="checkbox"/>

ELEMENTI CARATTERIZZANTI

BALCONI

PORTICI

CORNICI \ PARAMENTI

ALTRO

<input type="checkbox"/>
<input type="checkbox"/>
<input type="checkbox"/>
<input type="checkbox"/>

CARATTERISTICHE COSTRUTTIVE E MATERIALI

STRUTTURE VERTICALI

MURATURA TUFACEA

COTTO

CIOLOLO DI FIUME

FERRO

<input type="checkbox"/>
<input type="checkbox"/>
<input type="checkbox"/>
<input checked="" type="checkbox"/>

STRUTTURE ORIZ. E DI TETTO

FERRO

CEMENTO ARMATO

LATERO-CEMENTO

LEGNO

<input checked="" type="checkbox"/>
<input type="checkbox"/>
<input type="checkbox"/>
<input type="checkbox"/>

MANTI DI COPERTURA

COPPI

TEGOLE

LAMIERA

ALTRO

<input type="checkbox"/>
<input type="checkbox"/>
<input checked="" type="checkbox"/>
<input type="checkbox"/>

STATO DI CONSERVAZIONE

BUONO

MEDIO

CATTIVO

<input checked="" type="checkbox"/>
<input type="checkbox"/>
<input type="checkbox"/>

STATO DI CONSERVAZIONE

BUONO

MEDIO

CATTIVO

<input checked="" type="checkbox"/>
<input type="checkbox"/>
<input type="checkbox"/>

STATO DI CONSERVAZIONE

BUONO

MEDIO

CATTIVO

<input checked="" type="checkbox"/>
<input type="checkbox"/>
<input type="checkbox"/>

DESCRIZIONE

L-EDIFICIO HA SUBITO UNA RECENTE RISTRUTTURAZIONE
SENZA ALCUNA ALTERAZIONE DEI CARATTERI FORMALI ORIGINARI

DOCUMENTAZIONE FOTOGRAFICA

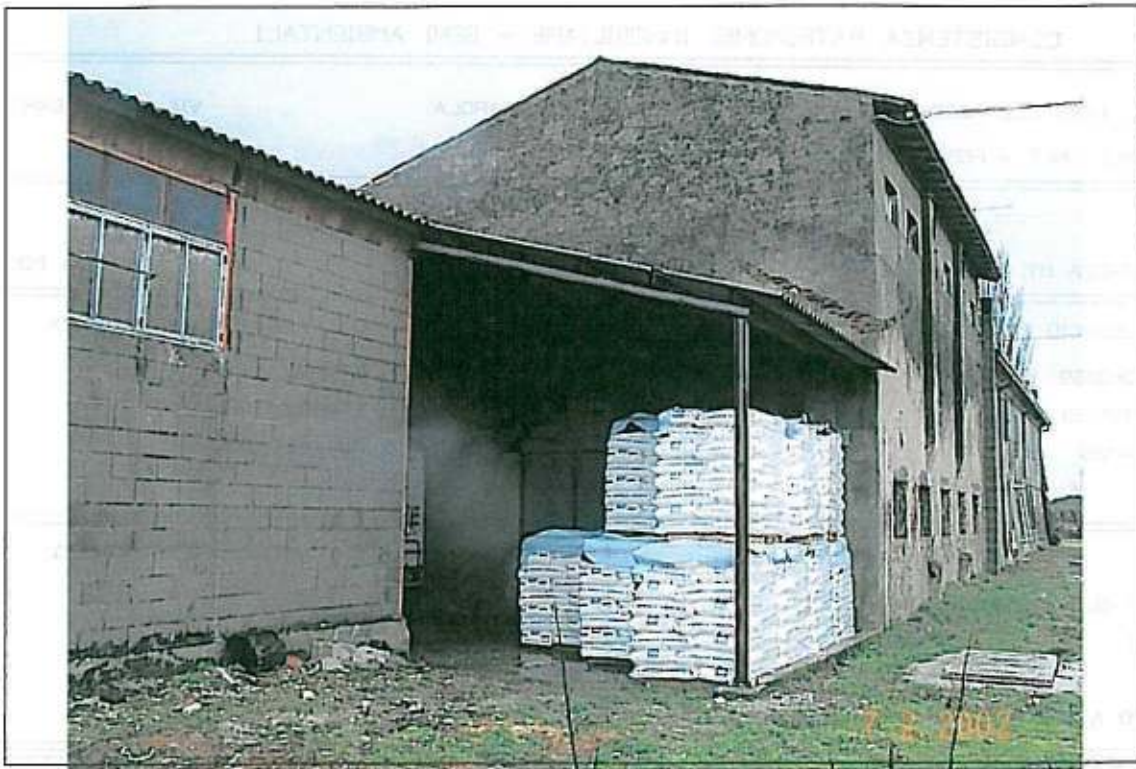

DISEGNI : PIANO TERRA - SCALA 1:200

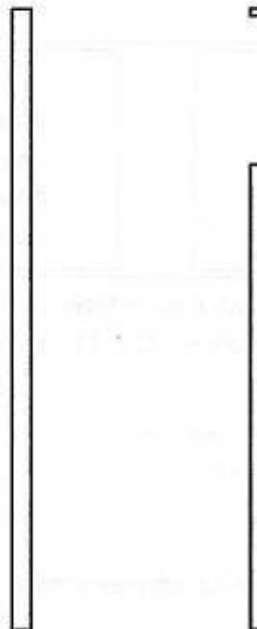

DATA : LUGLIO 1996

IL RILEVATORE : VITTORIO BRESADLA

FIRMA :

Arch. L. ZANOLLI - Geom. S. ZORZIN
 STUDIO TECNICO ASSOCIATO
 VILLAFRANCA DI VR VIA NAPOLEONE 3° 6
 TEL. 045/790.1002 - FAX 045/7901398

SCHEDA

B

PROVINCIA DI VERONA
 COMUNE DI NOGAROLE ROCCA

32) CORTE COLOMBAROLA

FABBRICATO N° 4

CONSISTENZA PATRIMONIO IMMOBILIARE - BENI AMBIENTALI

CITTA' : NOGAROLE ROCCA LOCALITA' : COLOMBAROLA VIA : COLOMBAROLA
 DATI CATASTALI : NCT - FOGLIO 21 - MAPPALI N° 36

DATI METRICI

ALTEZZA MT. 5.00

VOLUME MC. 2.775

SUP. COPERTA MQ. 555

EDIFICIO INDIVIDUATO AI SENSI:

L.S. 1089/39

L.S. 1497/39

L.R. 24/85

ALTRO

CLASSIFICAZIONE STORICA

CENTRO STORICO

CENTRO STORICO MINORE

NUCLEO RURALE STORICO

ALTRO

CONTESTO AMBIENTALE

AFFACCIO SUOLO PUBBLICO (STRADE)

GIARDINO

ORTO

SCOPERTO A DESTINAZIONE AGRICOLA

PARTICOLARI DI RILIEVO

ARCHITETTONICO

SCULTOREO

PITTORICO

ALTRO

EPOCA DI IMPIANTO

ANNO 1965

PRESENTI DAL:

CATASTO AUSTRIACO

CATASTO AUSTRIACO - ITALIANO

CATASTO ATTUALE

INTERVENTI SUCCESSIVI

NESSUNO

RESTAURI

RISTRUTTURAZIONI

SOSTITUZIONI

NUOVE COSTRUZIONI

PROPRIETA'

PUBBLICA

RELIGIOSA

PRIVATA

ALTRO

ELEMENTI CARATTERIZZANTI

BALCONI

PORTICI

CORNICI \ PARAMENTI

ALTRO

CARATTERISTICHE COSTRUTTIVE E MATERIALI

STRUTTURE VERTICALI

MURATURA TUFACEA

COTTO

CIOLOLO DI FIUME

FERRO

STRUTTURE ORIZ. E DI TETTO

FERRO

CEMENTO ARMATO

LATERO-CEMENTO

LEGNO

MANTI DI COPERTURA

COPPI

TEGOLE

LAMIERA

ALTRO

STATO DI CONSERVAZIONE

BUONO

MEDIO

CATTIVO

STATO DI CONSERVAZIONE

BUONO

MEDIO

CATTIVO

STATO DI CONSERVAZIONE

BUONO

MEDIO

CATTIVO

DESCRIZIONE

L-EDIFICIO HA SUBITO UNA RECENTE RISTRUTTURAZIONE
SENZA ALCUNA ALTERAZIONE DEI CARATTERI FORMALI ORIGINARI.

DOCUMENTAZIONE FOTOGRAFICA



DISEGNI : PIANO TERRA - SCALA 1:250

