

Arch. L. ZANOLLI - Geom. S. ZORZIN
STUDIO TECNICO ASSOCIATO
VILLAFRANCA DI VR VIA NAPOLEONE 3° 6
TEL. 045/790.1002 - FAX 045/7901398

CORTE N°
31

COMUNE DI NOGAROLE ROCCA
CORTE : VARANA

DOCUMENTAZIONE FOTOGRAFICA



1) - COROGRAFIA - SCALA 1:50.000:

Allegato alla deliberazione

Giunta Comunale del
Consiglio Comunale

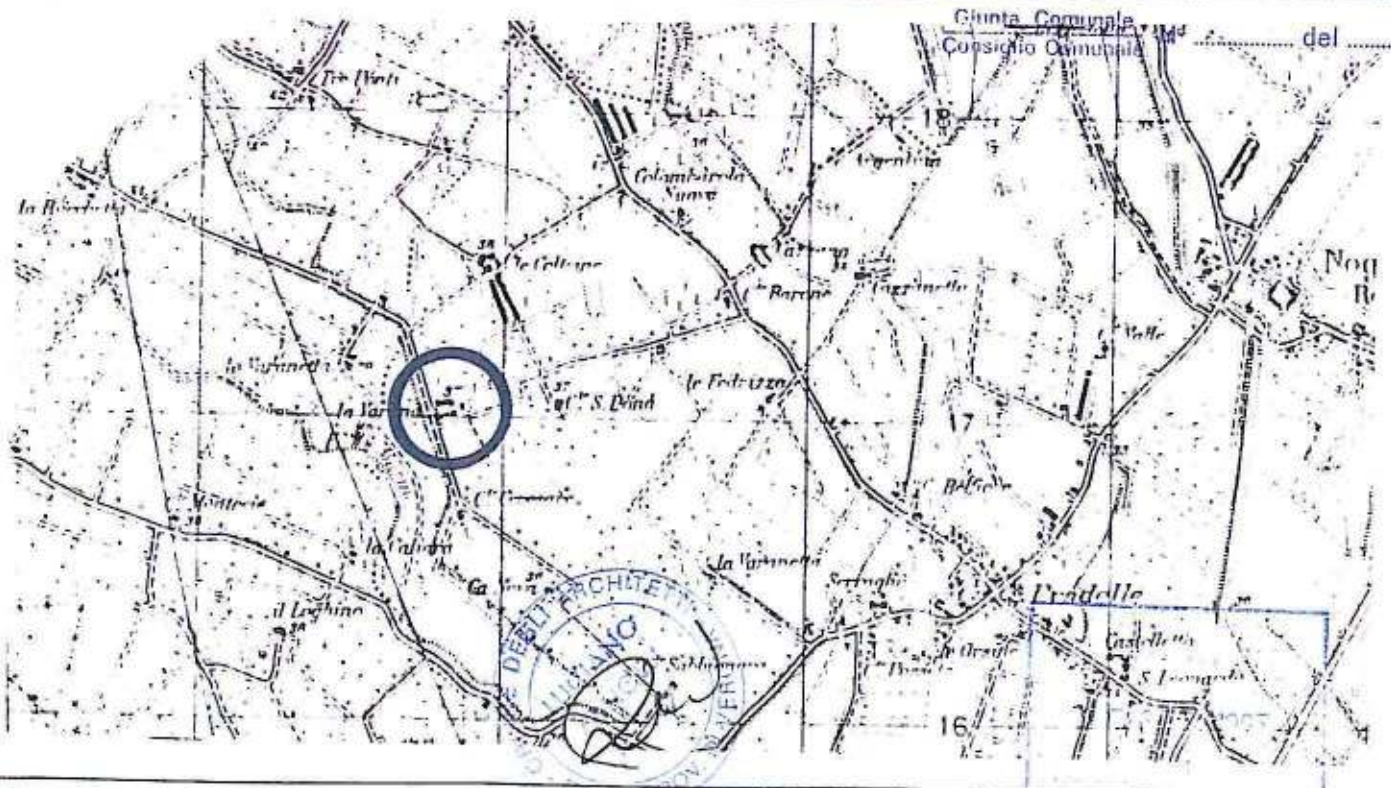

5642

Arch. L. ZANOLLI - Geom. S. ZORZIN
STUDIO TECNICO ASSOCIATO
VILLAFRANCA DI VR VIA NAPOLEDNE 3° 6
TEL. 045/790.1002 - FAX 045/7901398

CORTE N°

31

COMUNE DI NOGAROLE ROCCA

CORTE : VARANA

2) - CATASTO AUSTRO-UNGARICO - SCALA 1:2000

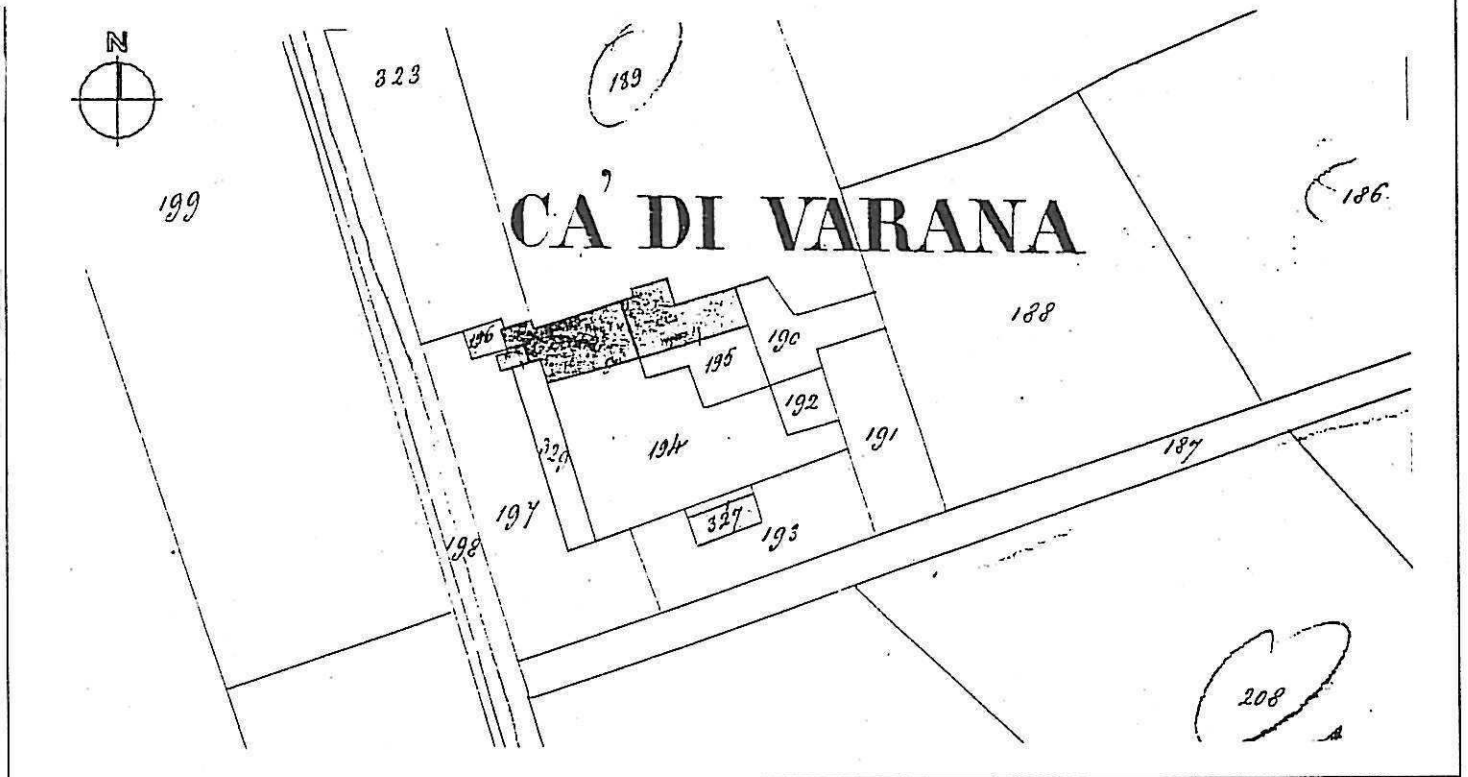

3) - CATASTO ATTUALE - SCALA 1:2000

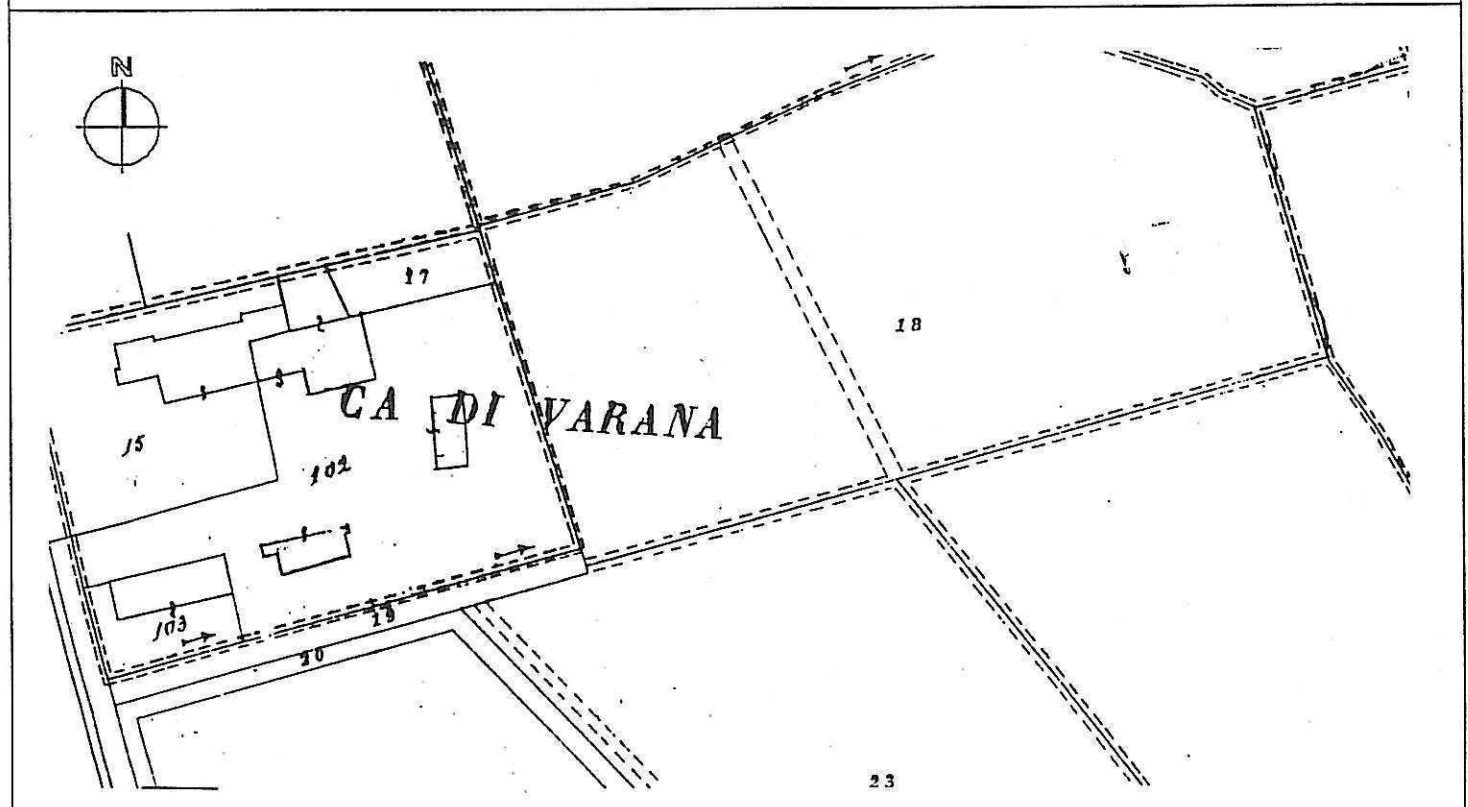

Arch. L. ZANOLLI - Geom. S. ZORZIN
STUDIO TECNICO ASSOCIATO
VILLAFRANCA DI VR VIA NAPOLEDNE 3° 6
TEL. 045/790.1002 - FAX 045/7901398

CORTE N°

31

COMUNE DI NOGAROLE ROCCA

CORTE : VARANA

4) - RILIEVO TOPOGRAFICO - SCALA 1:2000

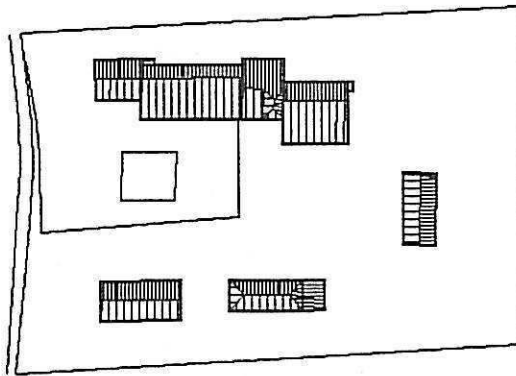
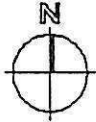

LEGENDA

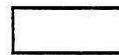

PERIMETRO EDIFICI



FALDE DI COPERTURA

5) - ESTRATTO DI P.R.G. - SCALA 1:5000

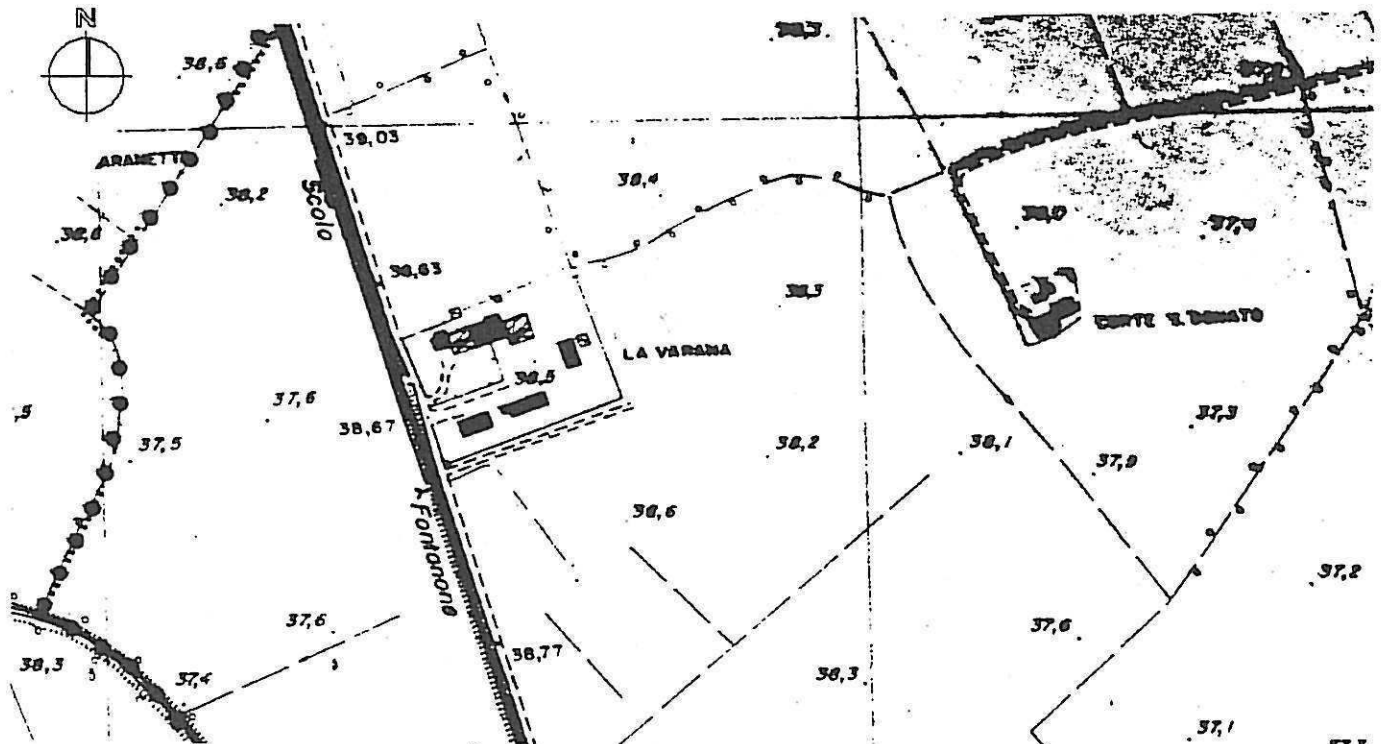
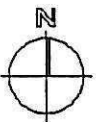

Arch. L. ZANOLLI - Geom. S. ZORZIN
STUDIO TECNICO ASSOCIATO
VILLAFRANCA DI VR VIA NAPOLEONE 3° 6
TEL. 045/790.1002 - FAX 045/7901398

CORTE N°

31

COMUNE DI NOGAROLE ROCCA

CORTE : VARANA

6) - CLASSE DI ETÀ' DEGLI EDIFICI - SCALA 1:2000

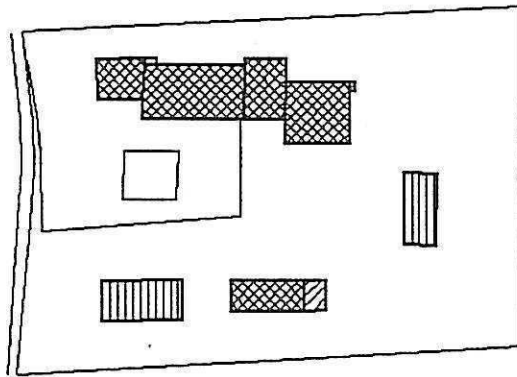
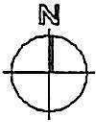

LEGENDA

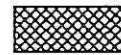

PRIMA DEL 1800



1801 - 1900

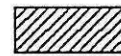

1901 - 1945

7) - DESTINAZIONE D'USO ATTUALE - SCALA 1:2000

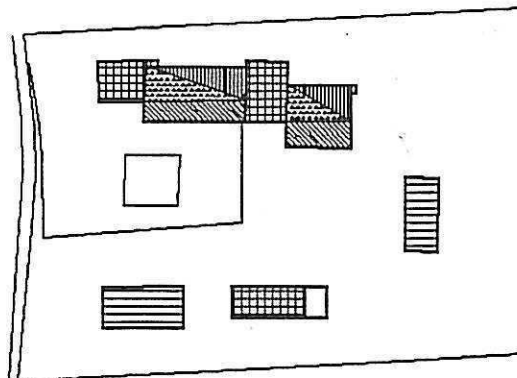
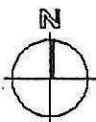

LEGENDA



RESIDENZIALE

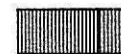

STALLA



FIENILE



PORTICATO

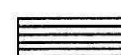

MAGAZZINI



MAGAZZINI

Arch. L. ZANOLLI - Geom. S. ZORZIN
STUDIO TECNICO ASSOCIATO
VILLAFRANCA DI VR VIA NAPOLEDNE 3° 6
TEL. 045/790.1002 - FAX 045/7901398

CORTE N°

31

COMUNE DI NOGAROLE ROCCA

CORTE : VARANA

8) - NUMERO DEI PIANI DEGLI EDIFICI RESIDENZIALI - SCALA 1:2000

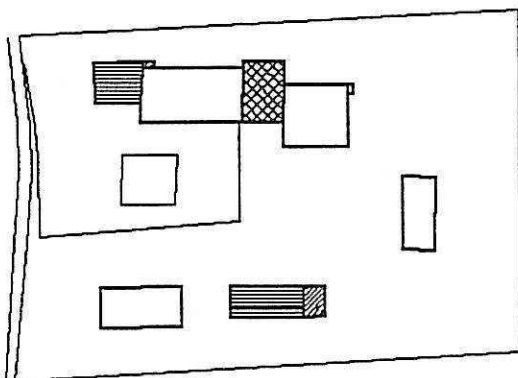
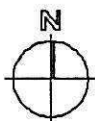

LEGENDA

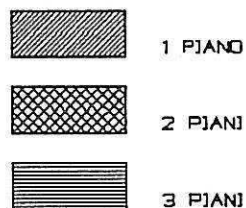

9) - NUMERO DEI PIANI DEGLI EDIFICI NON RESIDENZIALI - SCALA 1:2000

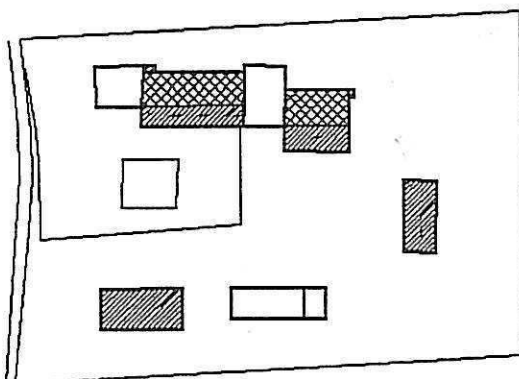
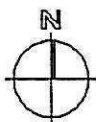

LEGENDA

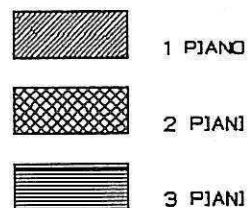

Arch. L. ZANOLLI - Geom. S. ZORZIN
STUDIO TECNICO ASSOCIATO
VILLAFRANCA DI VR VIA NAPOLEONE 3° 6
TEL. 045/790.1002 - FAX 045/7901398

CORTE N°

31

COMUNE DI NOGAROLE ROCCA

CORTE : VARANA

10) - STATO DI CONSERVAZIONE DEGLI EDIFICI - SCALA 1:2000

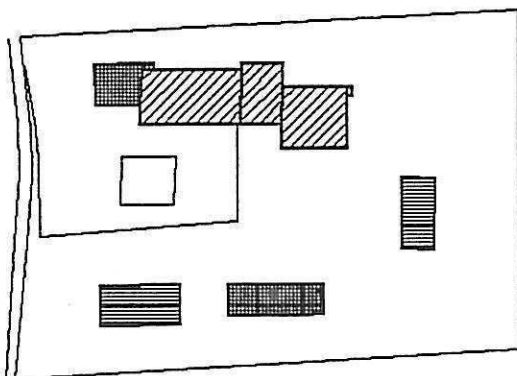
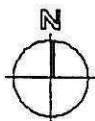

LEGENDA



BUONO



MEDIO



CATTIVO - SEMICROLLATO

11) - TIPOLOGIA DEGLI EDIFICI RESIDENZIALI - SCALA 1:2000

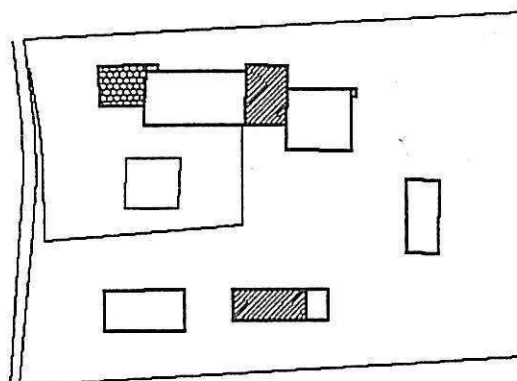
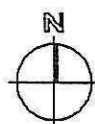

LEGENDA



VILLA



UNFAMILIARE



A SCHIERA

Arch. L. ZANOLLI - Geom. S. ZORZIN
STUDIO TECNICO ASSOCIATO
VILLAFRANCA DI VR VIA NAPOLEONE 3° 6
TEL. 045/790.1002 - FAX 045/7901398

CORTE N°

31

COMUNE DI NOGAROLE ROCCA

CORTE : VARANA

12) - NUMERO DEGLI ALLOGGI - SCALA 1:2000

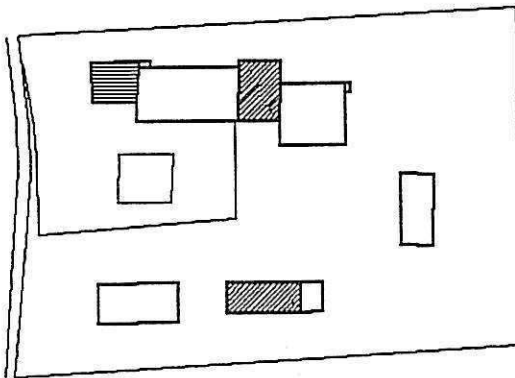
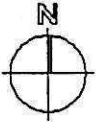

LEGENDA

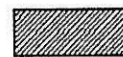

1 ALLOGGIO



2 ALLOGGI

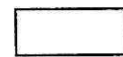

3 ALLOGGI

13) - NUMERO DELLE FAMIGLIE - SCALA 1:2000

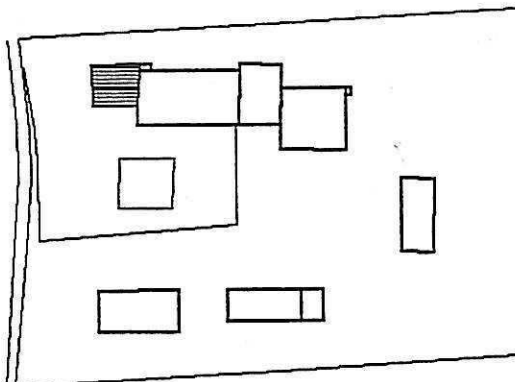
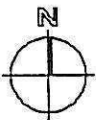

LEGENDA

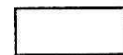

1 FAMIGLIA



2 FAMIGLIE



3 FAMIGLIE

Arch. L. ZANOLLI - Geom. S. ZORZIN
STUDIO TECNICO ASSOCIATO
VILLAFRANCA DI VR VIA NAPOLEONE 3° 6
TEL. 045/790.1002 - FAX 045/7901398

CORTE N°

31

COMUNE DI NOGAROLE ROCCA

CORTE : VARANA

14) - NUMERO DEI VANI - SCALA 1:2000

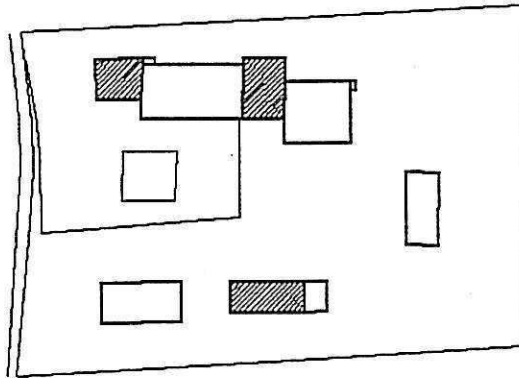
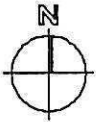

LEGENDA

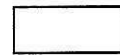

3 VANI

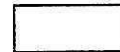

4 VANI



OLTRE 5 VANI

15) - NUMERO DEGLI ABITANTI - SCALA 1:2000

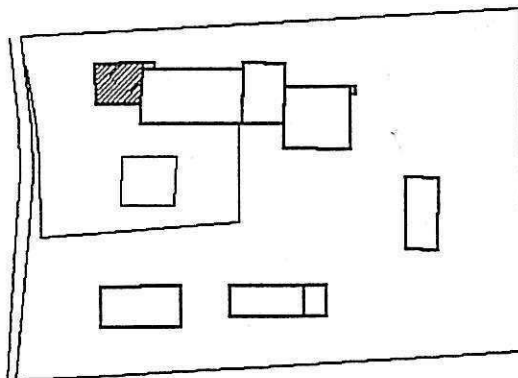
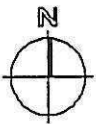

LEGENDA



3 ABITANTI

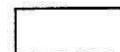

4 ABITANTI



6 ABITANTI

Arch. L. ZANOLLI - Geom. S. ZORZIN
 STUDIO TECNICO ASSOCIATO
 VILLAFRANCA DI VR VIA NAPOLEONE 3° 6
 TEL. 045/790.1002 - FAX 045/7901398

CORTE N°

31

COMUNE DI NOGAROLE ROCCA

CORTE : VARANA

16) - NUMERO DELLE SCHEDE - - - - - SCALA 1:2000

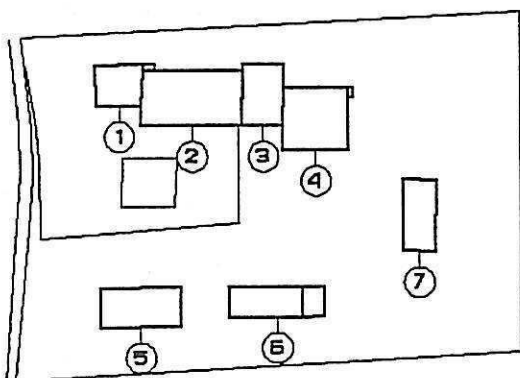
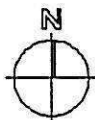

LEGENDA

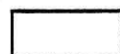

PERIMETRO FABBRICATI



NUMERO SCHEDA ALLEGATA

17) - INDICI STEREOMETRICI

ALLOGGI:		
occupati		2
non occupati		2
totale		4
FAMIGLIE:		1
VANI:		
occupati		12
non occupati		23
totale		35
ABITANTI:		6
SUP. AMBITO:		MQ. 11.780
SUP. COPERTA:		MQ. 1.155
VOLUME RESIDENZIALE:		MC. 3.855
VOLUME TOTALE:		MC. 9.985

RUSTICI:	4
STALLE:	2
MAGAZZINI:	2
GARAGES:	0
TETTOIE E BARACCHE:	0
ARTIGIANATO DI PRODUZIONE:	0
ARTIGIANATO DI SERVIZIO:	0
ATTIVITA' COMMERCIALE:	0
BAR:	0
PIZZERIE:	0
RISTORANTI:	0
UFFICI PRIVATI:	0
STUDI PROFESSIONALI:	0
SEDE DI ENTI ED ASSOCIAZIONI:	0

Arch. L. ZANOLLI - Geom. S. ZORZIN
STUDIO TECNICO ASSOCIATO
VILLAFRANCA DI VR VIA NAPOLEONE 3° 6
TEL. 045/790.1002 - FAX 045/7901398

CORTE N°

31

COMUNE DI NOGAROLE ROCCA

CORTE : VARANA

18) - RELAZIONE

- NON FUNZIONALE ALLA CONDUZIONE DEL FONDO

LA CORTE COMPARE IN FORMA QUASI COMPLETA AL CATASTO AUSTRIACO
L'INTERO IMMOBILE HA SUBITO NEL TEMPO DELLE VARIAZIONI
CHE SI POSSONO CONSIDERARE NON INCIDENTI SULLA COSTITUZIONE
TIPO-MORFOLOGICA DELL'INSEDIAMENTO ORIGINALE E PERTANTO LA
STESSA APPARE SOSTANZIALMENTE INTEGRA E BEN CONSERVATA.
INFATTI GLI INTERVENTI HANNO RIGUARDATO COSTRUZIONE DI NUOVI
CORPI DI FABBRICA ACCESSORI ALL'ATTIVITA' ED IL RESTAURO IN
CORSO DI ALTRI A DESTINAZIONE RESIDENZIALE
LA CORTE CONTIENE ANCHE ALCUNI ELEMENTI DI PARTICOLARE VALORE
ARCHITETTONICO QUALI L'EDIFICIO N°3 DI PIU' REMOTA COSTRUZIONE
CHE POTREBBE RISERVARE ALCUNE PIACEVOLI SORPRESE RIGUARDANTI
LE FORATURE ESTERNE E ALCUNI ELEMENTI DI DECORO INTERNI.

Arch. L. ZANOLLI - Geom. S. ZORZIN
 STUDIO TECNICO ASSOCIATO
 VILLAFRANCA DI VR VIA NAPOLEONE 3° 6
 TEL. 045/790.1002 - FAX 045/7901999





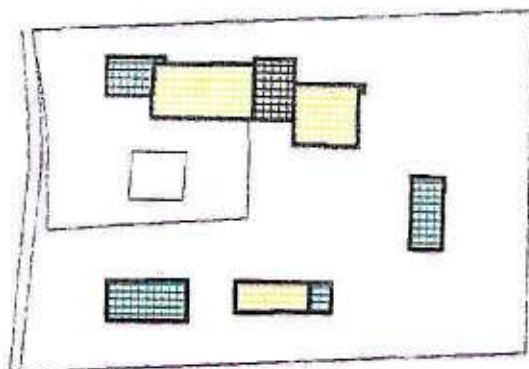

CORTE N°
31

COMUNE DI NOGAROLE ROCCA
 CORTE : **VARANA**

19) - GRADO DI PROTEZIONE DEGLI EDIFICI - SCALA 1:2000

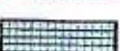

LEGENDA

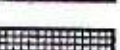
-  2 RESTAURO CONSERVATIVO
-  3 RESTAURO PROPOSITIVO
-  5 RISTRUTT. PARZIALE
-  6 RISTRUTT. TOTALE
-  7 SOSTITUZIONE EDILIZIA
-  8 DEMOL. SENZA RICOSTR.
-  9 RISTRUTT. URBANISTICA

20) - DESTINAZIONI D'USO DI PROGETTO - SCALA 1:2000

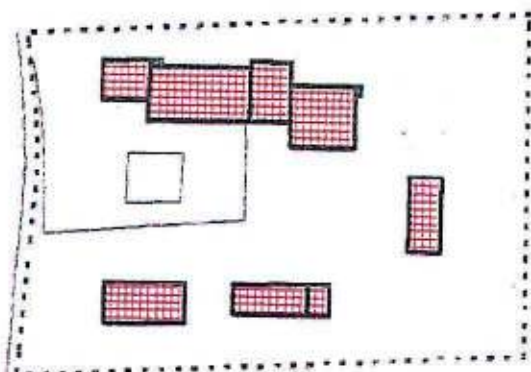

LEGENDA

-  RESIDENZA ED ATTIVITA' CONNESSE
-  RESIDENZA E TERZIARIO
-  RESIDENZA E ARTIGIANATO
-  RESIDENZA E COMMERCIALE
-  RESIDENZA E SERVIZI
-  TURISTICO ALBERGHIERO

Arch. L. ZANOLLI - Geom. S. ZORZIN
 STUDIO TECNICO ASSOCIATO
 VILLAFRANCA DI VR VIA NAPOLEONE 3° 6
 EL. 045/790.1002 - FAX 045/7901398

SCHEDA

B

PROVINCIA DI VERONA

COMUNE DI NOGAROLE ROCCA

31) CORTE VARANA

FABBRICATO N° 1

CONSISTENZA PATRIMONIO IMMOBILIARE - BENI AMBIENTALI

CITTA' : NOGAROLE ROCCA LOCALITA' : CA' DI VARANA

VIA :

DATI CATASTALI : NCT - FOGLIO 6 - MAPPALI N° 15

DATI METRICI

ALTEZZA MT. 8.00-3.00

VOLUME MC. 1.100

SUP. COPERTA MQ. 137.00

EDIFICIO INDIVIDUATO AI SENSI:

L.S. 1089/39

L.S. 1497/39

L.R. 24/85

ALTRO

<input type="checkbox"/>
<input checked="" type="checkbox"/>
<input type="checkbox"/>

CLASSIFICAZIONE STORICA

CENTRO STORICO

CENTRO STORICO MINORE

NUCLEO RURALE STORICO

ALTRO

<input type="checkbox"/>
<input checked="" type="checkbox"/>
<input type="checkbox"/>

CONTESTO AMBIENTALE

AFFACCIO SUOLO PUBBLICO (STRADE)

GIARDINO

ORTO

SCOPERTO A DESTINAZIONE AGRICOLA

<input checked="" type="checkbox"/>
<input type="checkbox"/>
<input type="checkbox"/>
<input checked="" type="checkbox"/>

PARTICOLARI DI RILIEVO

ARCHITETTONICO

SCULTOREO

PITTORICO

ALTRO

<input type="checkbox"/>
<input type="checkbox"/>
<input type="checkbox"/>
<input type="checkbox"/>

EPOCA DI IMPIANTO ANNO 1800

INTERVENTI SUCCESSIVI ANNO 1980

PRESENTI DAL:

CATASTO AUSTRIACO

CATASTO AUSTRIACO - ITALIANO

CATASTO ATTUALE

<input checked="" type="checkbox"/>
<input type="checkbox"/>
<input type="checkbox"/>

RESTAURI

RISTRUTTURAZIONI

SOSTITUZIONI

NUOVE COSTRUZIONI

<input checked="" type="checkbox"/>
<input type="checkbox"/>
<input type="checkbox"/>

PROPRIETA'

PUBBLICA

RELIGIOSA

PRIVATA

ALTRO

<input type="checkbox"/>
<input checked="" type="checkbox"/>
<input type="checkbox"/>

ELEMENTI CARATTERIZZANTI

BALCONI

PORTICI

CORNICI \ PARAMENTI

ALTRO

<input type="checkbox"/>
<input type="checkbox"/>
<input type="checkbox"/>
<input type="checkbox"/>

CARATTERISTICHE COSTRUTTIVE E MATERIALI.

STRUTTURE VERTICALI

MURATURA TUFACEA

COTTO

CIOTOLO DI FIUME

ALTRO

<input type="checkbox"/>
<input checked="" type="checkbox"/>
<input type="checkbox"/>

STRUTTURE ORIZ. E DI TETTO

FERRO

CEMENTO ARMATO

LATERO-CEMENTO

LEGNO

<input type="checkbox"/>
<input checked="" type="checkbox"/>
<input checked="" type="checkbox"/>

MANTI DI COPERTURA

COPPI

TEGOLE

LAMIERA

ALTRO

<input checked="" type="checkbox"/>
<input checked="" type="checkbox"/>
<input type="checkbox"/>

STATO DI CONSERVAZIONE

BUONO

MEDIO

CATTIVO

<input checked="" type="checkbox"/>
<input type="checkbox"/>
<input type="checkbox"/>

STATO DI CONSERVAZIONE

BUONO

MEDIO

CATTIVO

<input checked="" type="checkbox"/>
<input type="checkbox"/>
<input type="checkbox"/>

STATO DI CONSERVAZIONE

BUONO

MEDIO

CATTIVO

<input checked="" type="checkbox"/>
<input type="checkbox"/>
<input type="checkbox"/>

DESCRIZIONE

L'EDIFICIO SORTO SU PREESISTENZE DI ANTICA ORIGINE HA SUBITO MODIFICHE TALI DA SNATURARLO QUASI TOTALMENTE PERDENDO GRAN PARTE DELLE CARATTERISTICHE ORIGINALI

DOCUMENTAZIONE FOTOGRAFICA



DISEGNI : PIANO TERRA - SCALA 1:200

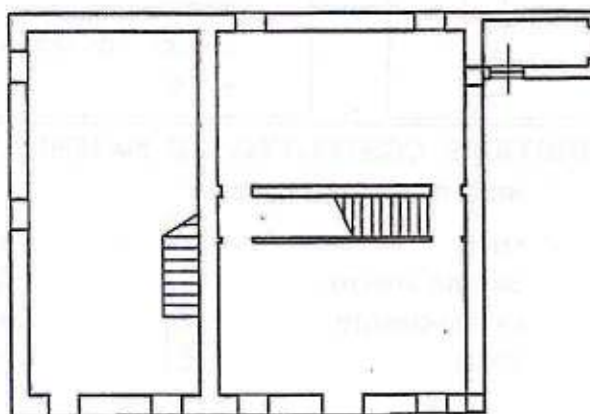

Arch. L. ZANOLLI - Geom. S. ZORZIN
STUDIO TECNICO ASSOCIATO
VILLAFRANCA DI VR VIA NAPOLEONE 3° 6
TEL. 045/790.1002 - FAX 045/7901398

SCHEDA

B

PROVINCIA DI VERONA

COMUNE DI NOGAROLE ROCCA

31) CORTE VARANA

FABBRICATO N° 2

CONSISTENZA PATRIMONIO IMMOBILIARE - BENI AMBIENTALI

CITTA' : NOGAROLE ROCCA LOCALITA' : CA' DI VARANA

VIA :

DATI CATASTALI : NCT - FOGLIO 6 - MAPPALI N° 15

DATI METRICI

ALTEZZA MT. 6.00-4.10

VOLUME MC. 2.170

SUP. COPERTA MQ. 380.00

EDIFICIO INDIVIDUATO AI SENSI:

L.S. 1089/39

L.S. 1497/39

L.R. 24/85

ALTRO

<input type="checkbox"/>
<input type="checkbox"/>
<input checked="" type="checkbox"/>
<input type="checkbox"/>

CLASSIFICAZIONE STORICA

CENTRO STORICO

CENTRO STORICO MINORE

NUCLEO RURALE STORICO

ALTRO

<input type="checkbox"/>
<input type="checkbox"/>
<input checked="" type="checkbox"/>
<input type="checkbox"/>

CONTESTO AMBIENTALE

AFFACCIO SUOLO PUBBLICO (STRADE)

GIARDINO

ORTO

SCOPERTO A DESTINAZIONE AGRICOLA

<input type="checkbox"/>
<input type="checkbox"/>
<input type="checkbox"/>
<input checked="" type="checkbox"/>

PARTICOLARI DI RILIEVO

ARCHITETTONICO

SCULTOREO

PITTORICO

ALTRO

<input type="checkbox"/>
<input type="checkbox"/>
<input type="checkbox"/>
<input type="checkbox"/>

EPOCA DI IMPIANTO ANNO 1800

INTERVENTI SUCCESSIVI NESSUNO

PRESENTI DAL:

CATASTO AUSTRIACO

CATASTO AUSTRIACO - ITALIANO

CATASTO ATTUALE

<input checked="" type="checkbox"/>
<input type="checkbox"/>
<input type="checkbox"/>

RESTAURI

RISTRUTTURAZIONI

SOSTITUZIONI

NUOVE COSTRUZIONI

<input type="checkbox"/>
<input type="checkbox"/>
<input type="checkbox"/>
<input type="checkbox"/>

PROPRIETA'

ELEMENTI CARATTERIZZANTI

PUBBLICA

RELIGIOSA

PRIVATA

ALTRO

<input type="checkbox"/>
<input type="checkbox"/>
<input checked="" type="checkbox"/>
<input type="checkbox"/>

BALCONI

PORTICI

CORNICI \ PARAMENTI

ALTRO

<input type="checkbox"/>
<input type="checkbox"/>
<input type="checkbox"/>
<input type="checkbox"/>

CARATTERISTICHE COSTRUTTIVE E MATERIALI

STRUTTURE VERTICALI

STRUTTURE ORIZ. E DI TETTO

MANTI DI COPERTURA

MURATURA TUFACEA

COTTO

CIOLOLO DI FIUME

ALTRO

<input type="checkbox"/>
<input type="checkbox"/>
<input checked="" type="checkbox"/>
<input type="checkbox"/>

FERRO

CEMENTO ARMATO

LATERO-CEMENTO

LEGNO

<input type="checkbox"/>
<input type="checkbox"/>
<input type="checkbox"/>
<input checked="" type="checkbox"/>

COPPI

TEGOLE

LAMIERA

ALTRO

<input checked="" type="checkbox"/>
<input type="checkbox"/>
<input type="checkbox"/>
<input type="checkbox"/>

STATO DI CONSERVAZIONE

STATO DI CONSERVAZIONE

STATO DI CONSERVAZIONE

BUONO

MEDIO

CATTIVO

<input type="checkbox"/>
<input checked="" type="checkbox"/>
<input type="checkbox"/>

BUONO

MEDIO

CATTIVO

<input type="checkbox"/>
<input checked="" type="checkbox"/>
<input type="checkbox"/>

BUONO

MEDIO

CATTIVO

<input type="checkbox"/>
<input checked="" type="checkbox"/>
<input type="checkbox"/>

DESCRIZIONE

L'EDIFICIO DI ANTICA ORIGINE HA SUBITO MODIFICHE DI LIEVE ENTITA' TALI DA CONSERVARLO TOTALMENTE MANTENENDO GRAN PARTE DELLE CARATTERISTICHE TIPOLOGICHE E FORMALI ORIGINALI

DOCUMENTAZIONE FOTOGRAFICA



DISEGNI : PIANO TERRA - SCALA 1:200

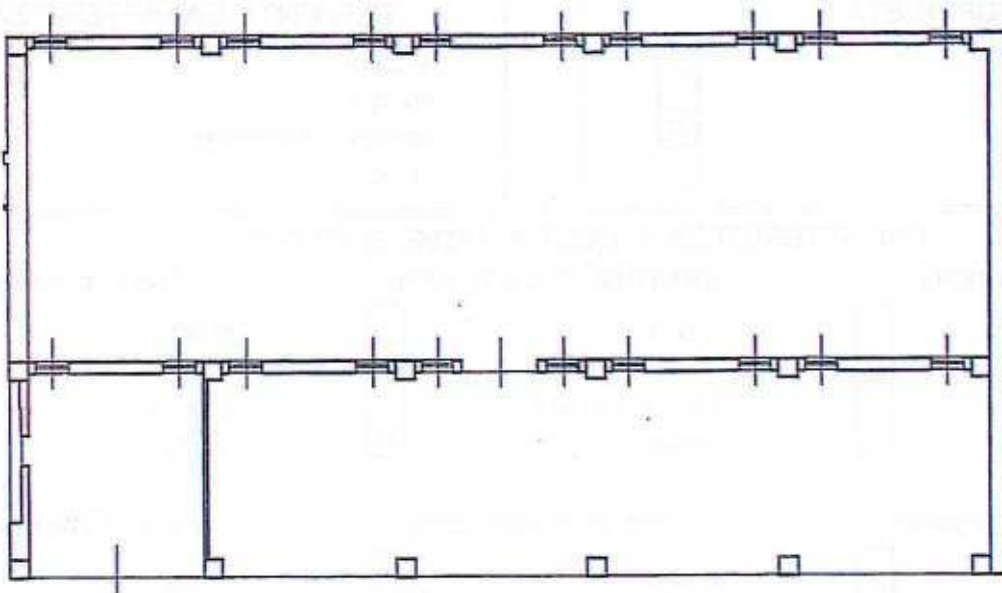

DATA : LUGLIO 1986

IL RILEVATORE : VITTORIO BRESOLA

FIRMA :

Arch. L. ZANOLLI - Geom. S. ZORZIN
STUDIO TECNICO ASSOCIATO
VILLAFRANCA DI VR VIA NAPOLEONE 3° 6
TEL. 045/790.1002 - FAX 045/7901398

SCHEDA

B

PROVINCIA DI VERONA
COMUNE DI NOGAROLE ROCCA

31) CORTE VARANA

FABBRICATO N° 3

CONSISTENZA PATRIMONIO IMMOBILIARE - BENI AMBIENTALI

CITTA' : NOGAROLE ROCCA LOCALITA' : CA' DI VARANA VIA :
DATI CATASTALI : NCT - FOGLIO 6 - MAPPALI N° 102

DATI METRICI

ALTEZZA MT. 5.50-7.50-5.60 VOLUME MC. 1.020 SUP. COPERTA MQ. 280.00

EDIFICIO INDIVIDUATO AI SENSI:

L.S. 1089/39
L.S. 1497/39
L.R. 24/85
ALTRO

<input type="checkbox"/>
<input checked="" type="checkbox"/>
<input type="checkbox"/>

CLASSIFICAZIONE STORICA

CENTRO STORICO
CENTRO STORICO MINORE
NUCLEO RURALE STORICO
ALTRO

<input type="checkbox"/>
<input checked="" type="checkbox"/>
<input type="checkbox"/>

CONTESTO AMBIENTALE

AFFACCIO SUOLO PUBBLICO (STRADE)
GIARDINO
ORTO
SCOPERTO A DESTINAZIONE AGRICOLA

<input type="checkbox"/>
<input type="checkbox"/>
<input type="checkbox"/>
<input checked="" type="checkbox"/>

PARTICOLARI DI RILIEVO

ARCHITETTONICO
SCULTOREO
PITTORICO
ALTRO

<input checked="" type="checkbox"/>
<input type="checkbox"/>
<input checked="" type="checkbox"/>
<input type="checkbox"/>

EPOCA DI IMPIANTO ANNO 1845

PRESENTI DAL:
CATASTO AUSTRIACO
CATASTO AUSTRIACO - ITALIANO
CATASTO ATTUALE

<input checked="" type="checkbox"/>
<input type="checkbox"/>
<input type="checkbox"/>

INTERVENTI SUCCESSIVI NESSUNO

RESTAURI
RISTRUTTURAZIONI
SOSTITUZIONI
NUOVE COSTRUZIONI

<input type="checkbox"/>
<input type="checkbox"/>
<input type="checkbox"/>
<input type="checkbox"/>

PROPRIETA'

PUBBLICA
RELIGIOSA
PRIVATA
ALTRO

<input type="checkbox"/>
<input type="checkbox"/>
<input type="checkbox"/>
<input type="checkbox"/>

ELEMENTI CARATTERIZZANTI

BALCONI
PORTICI
CORNICI \ PARAMENTI
ALTRO

<input type="checkbox"/>
<input type="checkbox"/>
<input type="checkbox"/>
<input type="checkbox"/>

CARATTERISTICHE COSTRUTTIVE E MATERIALI

STRUTTURE VERTICALI

MURATURA TUFACEA
COTTO
CIOTOLO DI FIUME
ALTRO

<input type="checkbox"/>
<input checked="" type="checkbox"/>
<input type="checkbox"/>

STRUTTURE ORIZ. E DI TETTO

FERRO
CEMENTO ARMATO
LATERO-CEMENTO
LEGNO

<input type="checkbox"/>
<input type="checkbox"/>
<input checked="" type="checkbox"/>
<input type="checkbox"/>

MANTI DI COPERTURA

COPPI
TEGOLE
LAMIERA
ALTRO

<input checked="" type="checkbox"/>
<input type="checkbox"/>
<input type="checkbox"/>
<input type="checkbox"/>

STATO DI CONSERVAZIONE

BUONO
MEDIO
CATTIVO

<input type="checkbox"/>
<input checked="" type="checkbox"/>
<input type="checkbox"/>

STATO DI CONSERVAZIONE

BUONO
MEDIO
CATTIVO

<input type="checkbox"/>
<input checked="" type="checkbox"/>
<input type="checkbox"/>

STATO DI CONSERVAZIONE

BUONO
MEDIO
CATTIVO

<input type="checkbox"/>
<input checked="" type="checkbox"/>
<input type="checkbox"/>

DESCRIZIONE

L'EDIFICIO DI ANTICA ORIGINE HA SUBITO MODIFICHE DI LIEVE ENTITA' TALI DA CONSERVARLO TOTALMENTE MANTENENDO GRAN PARTE DELLE CARATTERISTICHE TIPOLOGICHE E FORMALI ORIGINALI

DOCUMENTAZIONE FOTOGRAFICA



DISEGNI : PIANO TERRA - SCALA 1:200

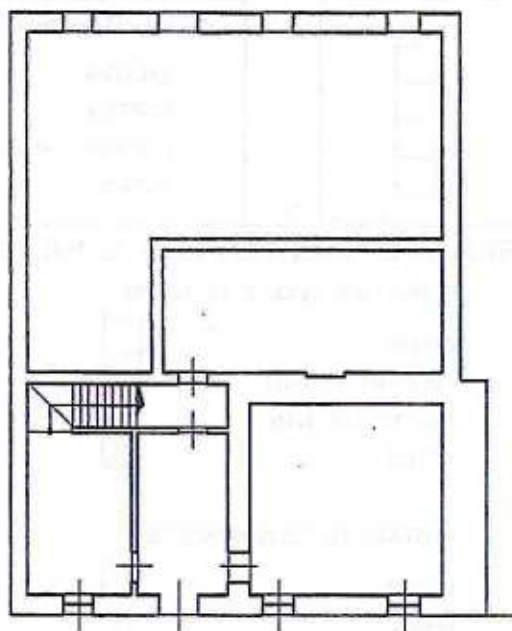

DATA : LUGLIO 1995

IL RILEVATORE : VITTORIO BRESAOLA

FIRMA :

Arch. L. ZANOLLI - Geom. S. ZORZIN
STUDIO TECNICO ASSOCIATO
VILLAFRANCA DI VR VIA NAPOLEONE 3° 6
TEL. 045/790.1002 - FAX 045/7901398

SCHEDA

B

PROVINCIA DI VERONA
COMUNE DI NOGAROLE ROCCA

31) CORTE VARANA

FABBRICATO N° 4

CONSISTENZA PATRIMONIO IMMOBILIARE - BENI AMBIENTALI

CITTA' : NOGAROLE ROCCA LOCALITA' : CA' DI VARANA
DATI CATASTALI : NCT - FOGLIO 6 - MAPPALI N° 102

VIA :

DATI METRICI

ALTEZZA MT. 5.10-7.95

VOLUME MC. 2.070

SUP. COPERTA MQ. 280.00

EDIFICIO INDIVIDUATO AI SENSI:

L.S. 1089/39
L.S. 1497/39
L.R. 24/85
ALTRO

<input type="checkbox"/>
<input checked="" type="checkbox"/>
<input type="checkbox"/>
<input type="checkbox"/>

CLASSIFICAZIONE STORICA

CENTRO STORICO
CENTRO STORICO MINORE
NUCLEO RURALE STORICO
ALTRO

<input type="checkbox"/>
<input checked="" type="checkbox"/>
<input type="checkbox"/>
<input type="checkbox"/>

CONTESTO AMBIENTALE

AFFACCIO SUOLO PUBBLICO (STRADE)
GIARDINO
ORTO
SCOPERTO A DESTINAZIONE AGRICOLA

<input type="checkbox"/>
<input type="checkbox"/>
<input type="checkbox"/>
<input checked="" type="checkbox"/>

PARTICOLARI DI RILIEVO

ARCHITETTONICO
SCULTOREO
PITTORICO
ALTRO

<input type="checkbox"/>
<input type="checkbox"/>
<input type="checkbox"/>
<input type="checkbox"/>

EPOCA DI IMPIANTO ANNO 1800

PRESENTI DAL:
CATASTO AUSTRIACO
CATASTO AUSTRIACO - ITALIANO
CATASTO ATTUALE

<input checked="" type="checkbox"/>
<input type="checkbox"/>
<input type="checkbox"/>

INTERVENTI SUCCESSIVI NESSUNO

RESTAURI
RISTRUTTURAZIONI
SOSTITUZIONI
NUOVE COSTRUZIONI

<input type="checkbox"/>
<input type="checkbox"/>
<input type="checkbox"/>
<input type="checkbox"/>

PROPRIETA'

PUBBLICA
RELIGIOSA
PRIVATA
ALTRO

<input type="checkbox"/>
<input type="checkbox"/>
<input checked="" type="checkbox"/>
<input type="checkbox"/>

ELEMENTI CARATTERIZZANTI

BALCONI
PORTICI
CORNICI \ PARAMENTI
ALTRO

<input type="checkbox"/>
<input type="checkbox"/>
<input type="checkbox"/>
<input type="checkbox"/>

CARATTERISTICHE COSTRUTTIVE E MATERIALI

STRUTTURE VERTICALI

MURATURA TUFACEA
COTTO
CIOTOLO DI FIUME
ALTRO

<input type="checkbox"/>
<input checked="" type="checkbox"/>
<input checked="" type="checkbox"/>
<input type="checkbox"/>

STRUTTURE DRIZ. E DI TETTO

FERRO
CEMENTO ARMATO
LATERO-CEMENTO
LEGNO

<input type="checkbox"/>
<input type="checkbox"/>
<input type="checkbox"/>
<input checked="" type="checkbox"/>

MANTI DI COPERTURA

COPPI
TEGOLE
LAMIERA
ALTRO

<input checked="" type="checkbox"/>
<input type="checkbox"/>
<input type="checkbox"/>
<input type="checkbox"/>

STATO DI CONSERVAZIONE

BUONO
MEDIO
CATTIVO

<input type="checkbox"/>
<input checked="" type="checkbox"/>
<input type="checkbox"/>

STATO DI CONSERVAZIONE

BUONO
MEDIO
CATTIVO

<input type="checkbox"/>
<input checked="" type="checkbox"/>
<input type="checkbox"/>

STATO DI CONSERVAZIONE

BUONO
MEDIO
CATTIVO

<input type="checkbox"/>
<input checked="" type="checkbox"/>
<input type="checkbox"/>

DESCRIZIONE

L'EDIFICIO DI ANTICA ORIGINE HA SUBITO MODIFICHE DI LIEVE ENTITA' TALI DA CONSERVARLO TOTALMENTE MANTENENDO GRAN PARTE DELLE CARATTERISTICHE TIPOLOGICHE E FORMALI ORIGINALI

DOCUMENTAZIONE FOTOGRAFICA



DISEGNI : PIANO TERRA - SCALA 1:200

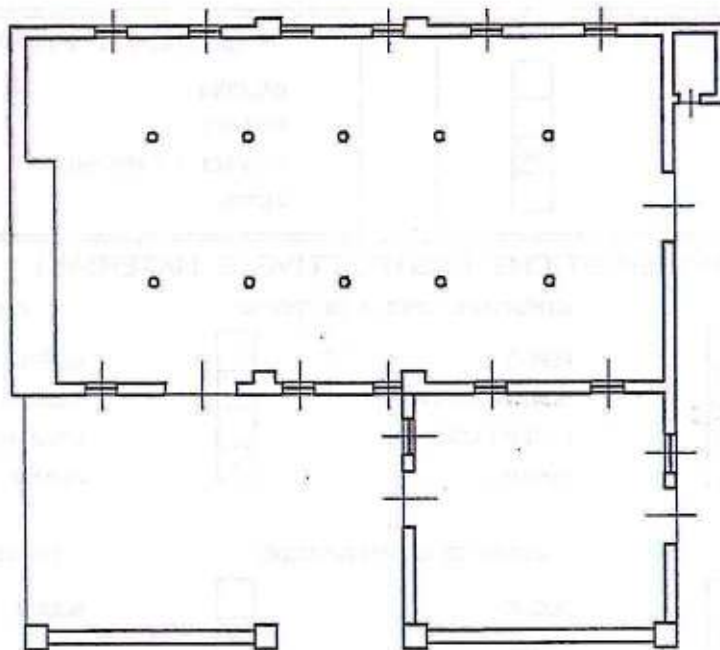

DATA : LUGLIO 1986

IL RILEVATORE : VITTORIO BRESAOLA

FIRMA :

Arch. L. ZANOLLI - Geom. S. ZORZIN
STUDIO TECNICO ASSOCIATO
VILLAFRANCA DI VR VIA NAPOLEONE 3° 6
TEL. 045/790.1002 - FAX 045/7901398

SCHEDA

B

PROVINCIA DI VERONA

COMUNE DI NOGAROLE ROCCA

31) CORTE VARANA

FABBRICATO N° 5

CONSISTENZA PATRIMONIO IMMOBILIARE - BENI AMBIENTALI

CITTA' : NOGAROLE ROCCA LOCALITA' : CA' DI VARANA

VIA :

DATI CATASTALI : NCT - FOGLIO 6 - MAPPALI N° 103

DATI METRICI

ALTEZZA MT. 3.10

VOLUME MC. 850

SUP. COPERTA MQ. 222.00

EDIFICIO INDIVIDUATO AI SENSI:

L.S. 1089/39

L.S. 1497/39

L.R. 24/85

ALTRO

<input type="checkbox"/>
<input checked="" type="checkbox"/>
<input type="checkbox"/>

CLASSIFICAZIONE STORICA

CENTRO STORICO

CENTRO STORICO MINORE

NUCLEO RURALE STORICO

ALTRO

<input type="checkbox"/>
<input checked="" type="checkbox"/>
<input type="checkbox"/>

CONTESTO AMBIENTALE

AFFACCIO SUOLO PUBBLICO (STRADE)

GIARDINO

ORTO

SCOPERTO A DESTINAZIONE AGRICOLA

<input type="checkbox"/>
<input type="checkbox"/>
<input checked="" type="checkbox"/>

PARTICOLARI DI RILIEVO

ARCHITETTONICO

SCULTOREO

PITTORICO

ALTRO

<input type="checkbox"/>
<input type="checkbox"/>
<input type="checkbox"/>

EPOCA DI IMPIANTO ANNO 1900

INTERVENTI SUCCESSIVI NESSUNO

PRESENTI DAL:

CATASTO AUSTRIACO

CATASTO AUSTRIACO - ITALIANO

CATASTO ATTUALE

<input type="checkbox"/>
<input checked="" type="checkbox"/>
<input type="checkbox"/>

RESTAURI

RISTRUTTURAZIONI

SOSTITUZIONI

NUOVE COSTRUZIONI

<input type="checkbox"/>
<input type="checkbox"/>
<input type="checkbox"/>
<input type="checkbox"/>

PROPRIETA'

PUBBLICA

RELIGIOSA

PRIVATA

ALTRO

<input type="checkbox"/>
<input checked="" type="checkbox"/>
<input type="checkbox"/>

ELEMENTI CARATTERIZZANTI

BALCONI

PORTICI

CORNICI \ PARAMENTI

ALTRO

<input type="checkbox"/>
<input type="checkbox"/>
<input type="checkbox"/>
<input type="checkbox"/>

CARATTERISTICHE COSTRUTTIVE E MATERIALI

STRUTTURE VERTICALI

MURATURA TUFACEA

COTTO

CIOLOLO DI FIUME

ALTRO

<input type="checkbox"/>
<input checked="" type="checkbox"/>
<input type="checkbox"/>

STRUTTURE ORIZ. E DI TETTO

FERRO

CEMENTO ARMATO

LATERO-CEMENTO

LEGNO

<input type="checkbox"/>
<input type="checkbox"/>
<input checked="" type="checkbox"/>

MANTI DI COPERTURA

COPPI

TEGOLE

LAMIERA

ALTRO

<input checked="" type="checkbox"/>
<input type="checkbox"/>
<input type="checkbox"/>

STATO DI CONSERVAZIONE

BUONO

MEDIO

SEMICROLLATO

<input type="checkbox"/>
<input type="checkbox"/>
<input checked="" type="checkbox"/>

STATO DI CONSERVAZIONE

BUONO

MEDIO

SEMICROLLATO

<input type="checkbox"/>
<input type="checkbox"/>
<input checked="" type="checkbox"/>

STATO DI CONSERVAZIONE

BUONO

MEDIO

SEMICROLLATO

<input type="checkbox"/>
<input type="checkbox"/>
<input checked="" type="checkbox"/>

DESCRIZIONE

L'EDIFICIO NON DI ANTICA ORIGINE IN STATO DI COMPLETO ABBANDONO
DA ESSERE PARZIALMENTE CROLLATO PROPONE ASPETTI TIPOLOGICI E FORMALI
TIPICI DEI FABBRICATI RURALI DELLA FINE DEL SECOLO SCORSO

DOCUMENTAZIONE FOTOGRAFICA



DISEGNI : PIANO TERRA - SCALA 1:200

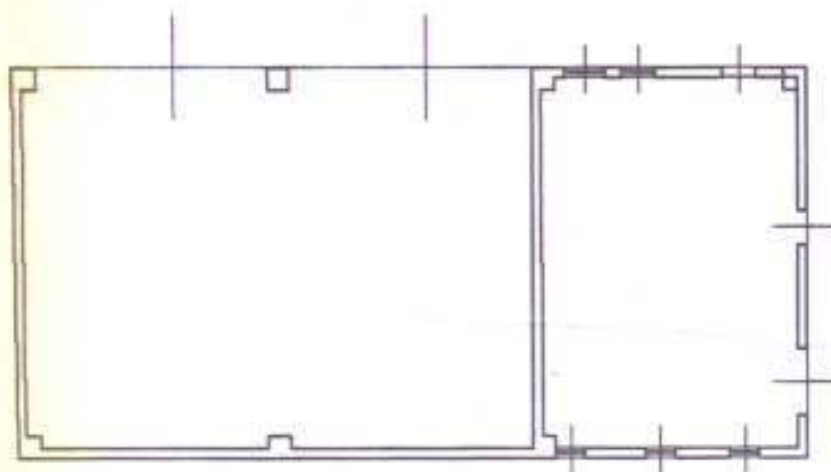

Arch. L. ZANOLLI - Geom. S. ZORZIN
STUDIO TECNICO ASSOCIATO
VILLAFRANCA DI VR VIA NAPOLEONE 3° 6
TEL. 045/790.1002 - FAX 045/7901398

SCHEDA

B

PROVINCIA DI VERONA
COMUNE DI NOGAROLE ROCCA

31) CORTE VARANA

FABBRICATO N° 6

CONSISTENZA PATRIMONIO IMMOBILIARE - BENI AMBIENTALI

CITTA' : NOGAROLE ROCCA LOCALITA' : CA' DI VARANA
DATI CATASTALI : NCT - FOGLIO 6 - MAPPALI N° 102

VIA :

DATI METRICI

ALTEZZA MT. 8.50-2.80

VOLUME MC. 1.735

SUP. COPERTA MQ. 204.00

EDIFICIO INDIVIDUATO AI SENSI:

L.S. 1089/39

L.S. 1497/39

L.R. 24/85

ALTRO

<input type="checkbox"/>
<input checked="" type="checkbox"/>
<input type="checkbox"/>

CLASSIFICAZIONE STORICA

CENTRO STORICO

CENTRO STORICO MINORE

NUCLEO RURALE STORICO

ALTRO

<input type="checkbox"/>
<input checked="" type="checkbox"/>
<input type="checkbox"/>

CONTESTO AMBIENTALE

AFFACCIO SUOLO PUBBLICO (STRADE)

GIARDINO

ORTO

SCOPERTO A DESTINAZIONE AGRICOLA

<input type="checkbox"/>
<input type="checkbox"/>
<input checked="" type="checkbox"/>

PARTICOLARI DI RILIEVO

ARCHITETTONICO

SCULTOREO

PITTORICO

ALTRO

<input type="checkbox"/>
<input type="checkbox"/>
<input type="checkbox"/>

EPOCA DI IMPIANTO ANNO 1800

PRESENTI DAL:

CATASTO AUSTRIACO

CATASTO AUSTRIACO - ITALIANO

CATASTO ATTUALE

<input checked="" type="checkbox"/>
<input type="checkbox"/>
<input type="checkbox"/>

INTERVENTI SUCCESSIVI ANNO 1997

RESTAURI

RISTRUTTURAZIONI

SOSTITUZIONI

NUOVE COSTRUZIONI

<input checked="" type="checkbox"/>
<input type="checkbox"/>
<input type="checkbox"/>

PROPRIETA'

PUBBLICA

RELIGIOSA

PRIVATA

ALTRO

<input type="checkbox"/>
<input checked="" type="checkbox"/>
<input type="checkbox"/>

ELEMENTI CARATTERIZZANTI

BALCONI

PORTICI

CORNICI \ PARAMENTI

ALTRO

<input type="checkbox"/>
<input type="checkbox"/>
<input type="checkbox"/>

CARATTERISTICHE COSTRUTTIVE E MATERIALI

STRUTTURE VERTICALI

MURATURA TUFACEA

COTTO

CIOTOLO DI FIUME

ALTRO

<input type="checkbox"/>
<input checked="" type="checkbox"/>
<input type="checkbox"/>

STRUTTURE ORIZ. E DI TETTO

FERRO

CEMENTO ARMATO

LATERO-CEMENTO

LEGNO

<input checked="" type="checkbox"/>
<input type="checkbox"/>
<input checked="" type="checkbox"/>

MANTI DI COPERTURA

COPPI

TEGOLE

LAMIERA

ALTRO

<input checked="" type="checkbox"/>
<input type="checkbox"/>
<input type="checkbox"/>

STATO DI CONSERVAZIONE

BUONO

MEDIO

CATTIVO

<input checked="" type="checkbox"/>
<input type="checkbox"/>
<input type="checkbox"/>

STATO DI CONSERVAZIONE

BUONO

MEDIO

CATTIVO

<input checked="" type="checkbox"/>
<input type="checkbox"/>
<input type="checkbox"/>

STATO DI CONSERVAZIONE

BUONO

MEDIO

CATTIVO

<input checked="" type="checkbox"/>
<input checked="" type="checkbox"/>
<input type="checkbox"/>

DESCRIZIONE

L'EDIFICIO DI ANTICA ATTUALMENTE SOGGETTO AD INTERVENTO DI RESTAURO
TALE DA RIPROPORLO TOTALMENTE MANTENENDO INALTERATE LE
CARATTERISTICHE TIPOLOGICHE E FORMALI ORIGINALI

DOCUMENTAZIONE FOTOGRAFICA



DISEGNI : PIANO TERRA - SCALA 1:200

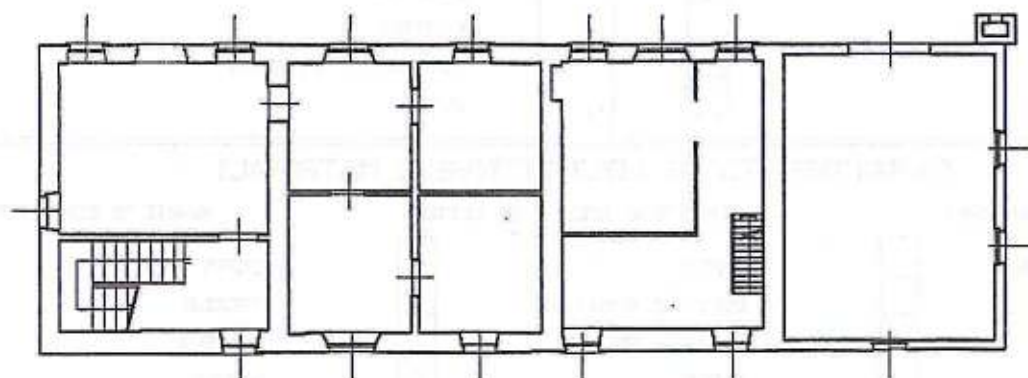

DATA : LUGLIO 1986

IL RILEVATORE : VITTORIO BRESAOLA

FIRMA :

Arch. L. ZANOLLI - Geom. S. ZORZIN
STUDIO TECNICO ASSOCIATO
VILLAFRANCA DI VR VIA NAPOLEONE 3° 6
TEL. 045/790.1002 - FAX 045/7901398

SCHEDA

B

PROVINCIA DI VERONA
COMUNE DI NOGAROLE ROCCA

31) CORTE VARANA

FABBRICATO N° 7

CONSISTENZA PATRIMONIO IMMOBILIARE - BENI AMBIENTALI

CITTA' : NOGAROLE ROCCA LOCALITA' : CA' DI VARANA
DATI CATASTALI : NCT - FOGLIO 6 - MAPPALI N° 102

VIA :

DATI METRICI

ALTEZZA MT. 5.50

VOLUME MC. 980

SUP. COPERTA MQ. 162.00

EDIFICIO INDIVIDUATO AI SENSI:

L.S. 1089/39

L.S. 1497/39

L.R. 24/85

ALTRO

CLASSIFICAZIONE STORICA

CENTRO STORICO

CENTRO STORICO MINORE

NUCLEO RURALE STORICO

ALTRO

CONTESTO AMBIENTALE

AFFACCIO SUOLO PUBBLICO (STRADE)

GIARDINO

ORTO

SCOPERTO A DESTINAZIONE AGRICOLA

PARTICOLARI DI RILIEVO

ARCHITETTONICO

SCULTOREO

PITTORICO

ALTRO

EPOCA DI IMPIANTO ANNO 1900

PRESENTI DAL:

CATASTO AUSTRIACO

CATASTO AUSTRIACO - ITALIANO

CATASTO ATTUALE

INTERVENTI SUCCESSIVI NESSUNO

RESTAURI

RISTRUTTURAZIONI

SOSTITUZIONI

NUOVE COSTRUZIONI

PROPRIETA'

PUBBLICA

RELIGIOSA

PRIVATA

ALTRO

ELEMENTI CARATTERIZZANTI

BALCONI

PORTICI

CORNICI \ PARAMENTI

ALTRO

CARATTERISTICHE COSTRUTTIVE E MATERIALI

STRUTTURE VERTICALI

MURATURA TUFACEA

COTTO

CIOTOLO DI FIUME

ALTRO

STRUTTURE ORIZ. E DI TETTO

FERRO

CEMENTO ARMATO

LATERO-CEMENTO

LEGNO

MANTI DI COPERTURA

COPPI

TEGOLE

LAMIERA

ALTRO

STATO DI CONSERVAZIONE

BUONO

MEDIO

SEMICROLLATO

STATO DI CONSERVAZIONE

BUONO

MEDIO

SEMICROLLATO

STATO DI CONSERVAZIONE

BUONO

MEDIO

SEMICROLLATO

DESCRIZIONE

L'EDIFICIO NON DI ANTICA ORIGINE IN STATO DI COMPLETO ABBANDONO DA ESSERE PARZIALMENTE CROLLATO PROPONE ASPETTI TIPOLOGICI E FORMALI TIPICI DEI FABBRICATI RURALI DELLA FINE DEL SECOLO SCORSO

DOCUMENTAZIONE FOTOGRAFICA



DISEGNI : PIANO TERRA - SCALA 1:200

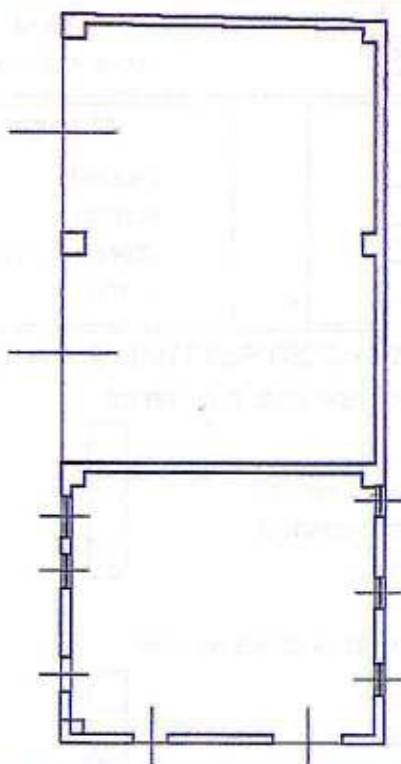

DATA : LUGLIO 1986

IL RILEVATORE : VITTORIO BRESAOLA

FIRMA :