

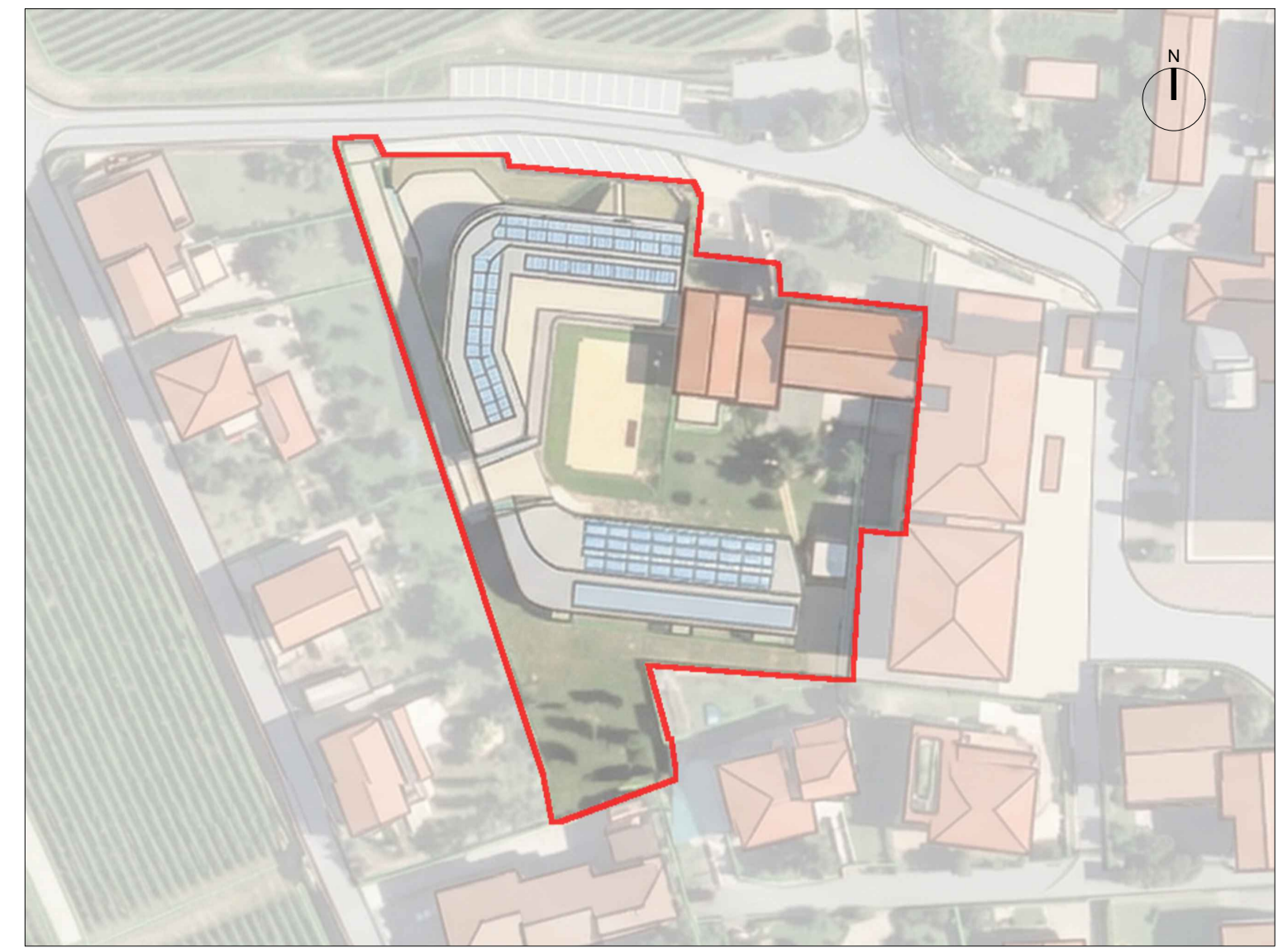

Planimetria generale
scala 1:200



Key Map
scala 1:1000

LEGENDA

- Identificazione lotto
- ▲ Ingressi pedonali
- ▲ Ingressi carrai
- ▨ Edifici non interessati dall'intervento
- Edifici interessati dall'intervento

COMMITTENTE/Client
Comune di Provaglio d'Iseo
 Via Europa, 5
 25050 Provaglio d'Iseo (BS)



PROGETTO/Project
Manutenzione straordinaria per modifiche distributive Campus Provezze _ Opere edili

Cat. **PROGETTO ESECUTIVO**

Ref. **Ing. Marzio Consoli** | CIG

CUP **C92B25003390004**



PROGETTISTI/Designers

ProgettoB20 

ProgettoB20 srl società benefit
 Cap. Soc. € 30.000.000 I.v. - C.F. e P.IVA 04068290982
 www.progettob20.it

Direttori Tecnici:
 Pietro Brianza ingegnere
 Luca Pietta architetto

Sede legale:
 25128 BRESCIA - Via Bredina, 2/d
 T. +39 030 383398
 REA BS - 585694

PROGETTAZIONE GENERALE: Pietro Brianza ingegnere	PROGETTAZIONE ARCHITETTONICA: Luca Pietta architetto	PROGETTAZIONE STRUTTURALE E ANTINCENDIO: Giovanna Rina ingegnere	PROGETTAZIONE IMPIANTISTICA: Marco Bigni ingegnere
---	---	---	---

COLLABORATORI:
 Alberto De Paul dottore
 Simone Coccoli dott. ingegnere

Tatiana Bovi ingegnere
 Pasqualina Clausi ingegnere

CONSULENZE SPECIALISTICHE

ELABORATO/Document

Plesso di Provezze - scuola primaria
Planimetria generale

Scale	ORDER	CATEGORY	BUILDING/AREA	SECTION	NUMBER
1:200	W26-272	P.E.		RIL	001
Rev.	N	SUBJECT	DATE	D	C
00	00	Emissione per verifica	15/04/2026	A.D.	P.B.
File	Ref. 01 ARC 001 Pianta rilievo.dwg				