

# VERIFICA PREVENTIVA DELL'INTERESSE ARCHEOLOGICO

PIANO ESECUTIVO CONVENZIONATO APT. 1  
VIA TICINO NORD GALLIATE (NO)

REPORT PRELIMINARE



Nei giorni 4 e 5 settembre 2025 sono state eseguite le indagini archeologiche relative alla Verifica Preventiva dell'Interesse Archeologico, ai sensi dell'art 41, comma 4 e dell'art. 1 comma 7 e seguenti dell'Allegato I.8 del Codice dei contratti pubblici, nell'ambito del Piano Esecutivo Convenzionato per le opere di urbanizzazione dell'ambito APT 1 in via Ticino Nord nel comune di Galliate (NO).

Il piano dei sondaggi è stato redatto dalla società Acronos srl di Monticelli Brusati (BS) e approvato dalla dott.ssa Lucia Mordegli, funzionaria della Soprintendenza Archeologia Belle Arti e Paesaggio per le province di Biella, Novara, Verbano-Cusio-Ossola e Vercelli.

Questa breve relazione rappresenta un report preliminare con l'indicazione dei lavori eseguiti, ed è funzionale alla richiesta di chiusura delle trincee eseguite. A questa seguirà la consegna completa della documentazione di scavo.

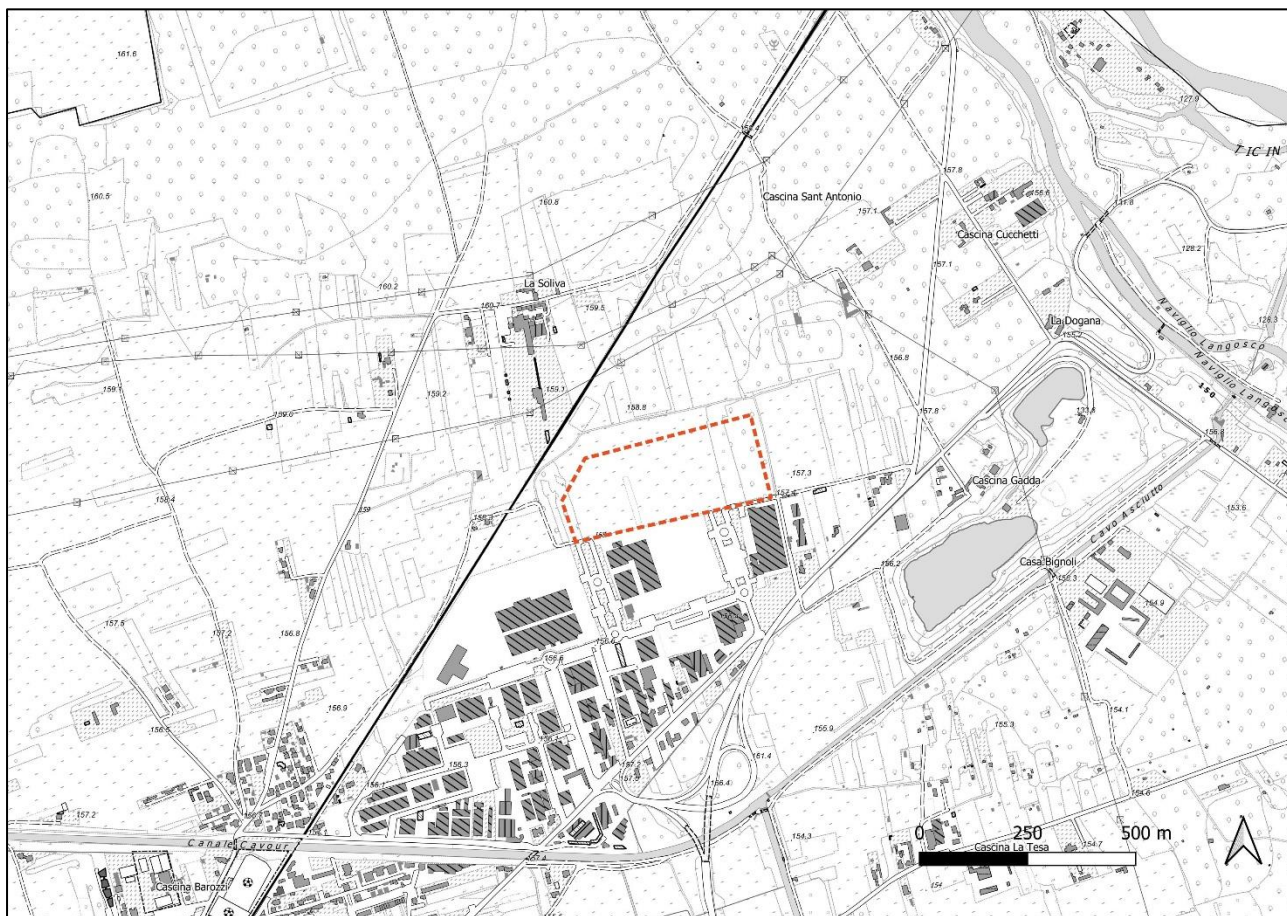



L'intervento è stato eseguito nell'ambito del Piano Esecutivo Convenzionato per le opere di urbanizzazione relative all'ambito APT.1 – Uso produttivo, in via Ticino Nord nel comune di Galliate (NO). Il settore interessato dai lavori è a vocazione agricola e confina con un'area artigianale.

Sono state eseguite 8 trincee con mezzo meccanico dotato di benna liscia. La larghezza delle trincee è stata di circa 1,6 metri, la profondità variabile sulla base del substrato naturale da 40 a 100 cm. con approfondimenti fino a 180 cm. Lo sviluppo complessivo delle trincee è stato di circa 1800 metri lineari.



Figura 2. Planimetria delle trincee eseguite.



La sequenza stratigrafica documentata è la seguente:

- Strato arativo (spessore medio 30 cm)
- Suolo storico (spessore medio 15 cm) individuato nelle trincee 1, 2, 3, 4 e 7
- Deposito di sabbie di colore bruno rossastro di spessore medio attorno a 20 cm
- Deposito di sabbie di colore bruno giallastre chiare
- Deposito di ghiaie e ciottoli

Non sono emerse strutture di interesse archeologico. Il suolo di epoca storica è stato individuato nel settore meridionale dell'area, in corrispondenza delle trincee 2, 3 e 4 e, parzialmente, delle trincee 1 e 7. In questo settore il substrato (sabbioso quello più superficiale, ghiaioso con ciottoli quello inferiore) è localizzato a quote più basse rispetto al settore settentrionale e ha favorito la conservazione del suolo, che sembra essere stato risparmiato dalle attività agricole.

Di seguito si riportano alcune immagini fotografiche dell'intervento.



Figura 3. Area di intervento.



TRINCEA 1



TRINCEA 2



TRINCEA 3





**Acronos srl Unipersonale**  
Monticelli Brusati – BS vicolo San Pietro 6  
P.IVA 04632130987  
nicola.pagan@acronos.t  
www.acronos.it

TRINCEA 4



TRINCEA 5



TRINCEA 6





**Acronos srl Unipersonale**  
Monticelli Brusati – BS vicolo San Pietro 6  
P.IVA 04632130987  
nicola.pagan@acronos.t  
www.acronos.it

## TRINCEA 7



## TRINCEA 8



Monticelli Brusati, 08/09/2025

Nicola Pagan