

# LEGENDA

## ATTREZZATURE E SERVIZI

- ISTRUZIONE E FORMAZIONE**
  - Scuola dell'infanzia (3-5 anni) **A**
  - Scuola secondaria di primo grado (11-14 anni) **Sm**
  - Scuola secondaria di secondo grado (15-19 anni) **Ss**
  - Struttura formativa **F**
- SPORT**
  - Campo da calcio **C**
  - Campo da pallacanestro **Pc**
- RICREAZIONE, CULTURA E VITA COMUNITARIA**
  - Teatro/auditorium/sala congressi o conferenze **T**
  - Area ludico-ricreativa (parco giochi) **Pg**
  - Edificio di culto (chiesa) **Ec**
  - Ricreatorio/oratorio **R**
  - Verde urbano **V**
- SERVIZI DI PUBBLICA UTILITÀ**
  - Ufficio postale **Pr**
  - Farmacia **F**
  - Cassetta dell'acqua **Ca**
  - Cimitero **C**
- ASSISTENZA E SANITÀ**
  - Poliambulatorio **Pa**
  - Residenza per anziani/centro diurno **Ra**
- MOBILITÀ**
  - Stazione ferroviaria **Sf**
  - Autostazione **Aut**
  - Fermata autobus **Fb**
  - Stallo riservato alle persone con disabilità **St**

## EDIFICI

- Attività commerciali **n**
- Edificio con alloggi popolari **Al**
- AMBITO P.E.B.A.**
- Edificio A - Municipio **A**
- Edificio B - Palestra ex-GIL **B**
- Edificio C - Impianto sportivo pattinaggio **C**
- Edificio D - Palazzetto dello sport **D**
- Edificio E - Palestra Scuola Secondaria di I grado **E**
- Edificio F - Palestra di scherma **F**
- Edificio G - Campo sportivo "Cornelio Collavini" **G**
- Edificio H - Scuola dell'infanzia "Primi passi" **H**
- Edificio I - Scuola Primaria "Giuseppe Ellero" **I**
- Edificio L - Centro Diabetologico - Associazione Famiglie Diabetici della Bassa Friulana **L**
- Edificio M - Ex Casa del Mutilato - Accademia dell'Incanto Cultura Arte Architettura Yoga **M**
- Edificio N - Centro Intermodale **N**
- Edificio O - Villa Dora: Biblioteca comunale **O**
- Edificio P - Barchessa - Auditorium, spazio associazioni, museo **P**
- Edificio Q - Liberty - Centro Aggregazione Giovanile **Q**
- Edificio R - Circolo Culturale Zellina **R**

## PERCORSI PEDONALI

- ACCESSIBILITÀ POTENZIALE**
  - Accessibile **Gr**
  - Parzialmente accessibile (L < 150 cm dist. > 10 m o non idoneo a non vedenti e/o non udenti) **Grp**
  - Inaccessibile (L < 90 cm) **Grn**
- INTERVENTI**
  - Attraversamento pedonale a raso nuovo/modificato **Gr1**
  - Attraversamento pedonale rialzato nuovo/modificato **Gr2**
  - Attraversamento pedonale esistente da eliminare **Gr3**
  - Ampliamento marciapiede e istituzione senso unico alternato puntuale **Gr4**
  - Nuovo percorso pedonale **Gr5**
  - Riconfigurazione bordo stradale **Gr6**
  - Area pedonale in ampliamento **Gr7**

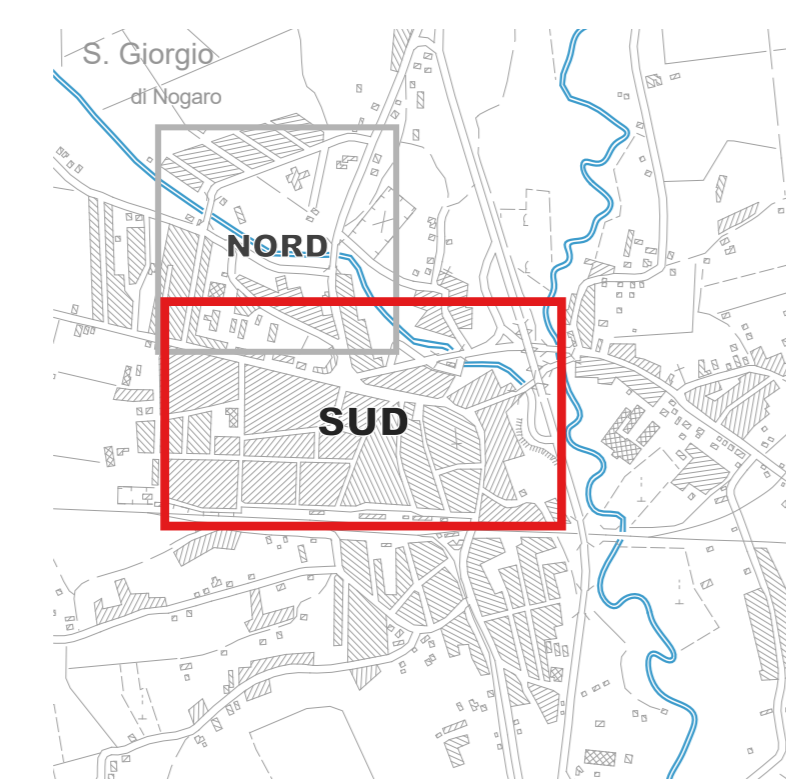
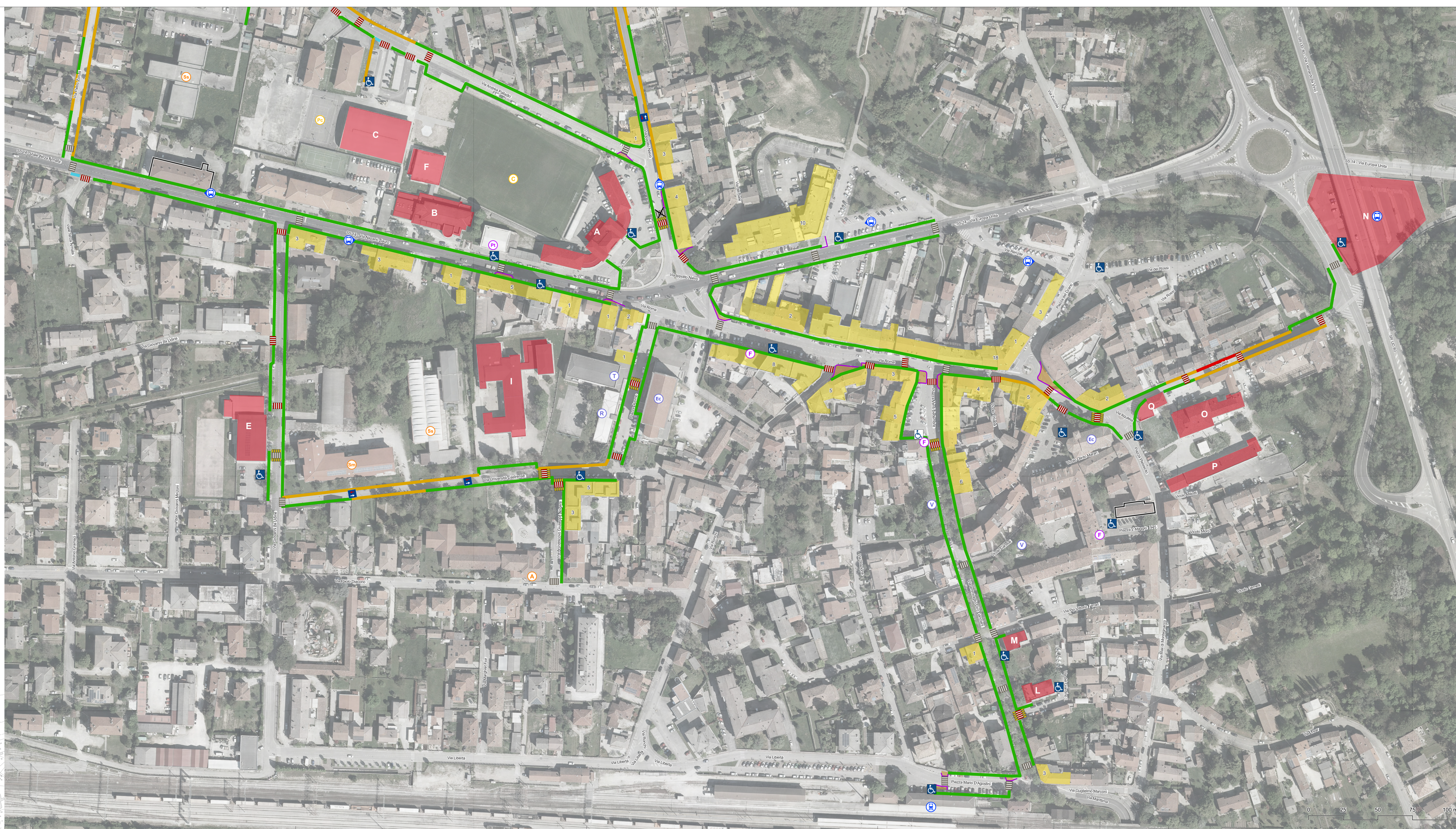

PEBA

**INCARICO** PIANO DI ELIMINAZIONE DELLE BARRIERE ARCHITETTONICHE (P.E.B.A.) del Comune di San Giorgio di Nogaro (ai sensi della L.R. 10/2018)  
 CIG: B3613552AB - AFFIDAMENTO: Determinazione n. 726 del 18/10/2024

**COMMITTENTE** Comune di San Giorgio di Nogaro  
 Piazza del Municipio, 1 - 33058 San Giorgio di Nogaro (UD)  
 Dott. Massimiliano Paravano  
 tel.: 0431 422654 - ambiente@gemuna.sangiorgidonogaro.ud.it

**PROGETTISTI INCARICATI** **studio a2r** architetti associati  
 STUDIO A2R Barbara Motta e Marilena Motta Architetti Associati  
 www.studioa2r.it - tel. 0432 1510029  
 architetti@studioa2r.it - studioa2r@pec.it  
 via Ciri di Persa 416 - 33100 Udine  
 c.f.p. IA/02159600206

arch. Barbara Motta  
 arch. Marilena Motta

**Collaboratori**  
 pianif. terr. Alberto Fabio  
 arch. Cinzia Buttò  
 Alessandro Armellini

**STRATEGIA DI PIANO PER L'ACCESSIBILITÀ DEI PERCORSI**  
 Area sud  
 Emissione: Novembre 2025  
 Revisioni:   
 Scala: 1:1.000

P1.2

La presente è un documento elaborato in base ai termini di riferimento. È vietata qualsiasi forma di riproduzione e copia non autorizzata.