

P E B A

INCARICO

PIANO DI ELIMINAZIONE DELLE BARRIERE ARCHITETTONICHE

(P.E.B.A.) del Comune di San Giorgio di Nogaro (ai sensi della L.R. 10/2018)

CIG: B3613552AB - AFFIDAMENTO: Determinazione n. 726 del 18/10/2024

COMMITTENTE

Comune di San Giorgio di Nogaro

Piazza del Municipio, 1 - 33058 San Giorgio di Nogaro (UD)

R.U.P.

Dott. Massimiliano Paravano

tel.: 0431-623654 - ambiente@comune.sangiorgiodinogaro.ud.it



PROGETTISTI
INCARICATI

studio a2r
architetti associati



STUDIO A2R Barbara Motta e Marilena Motta Architetti Associati
www.studioa2r.it - tel. 0432 1510629
architetti@studioa2r.it - studio.a2r@pec.it
via Ciro di Pers 4/d - 33100 Udine
c.f./p.IVA 02913600306

arch. Barbara Motta

arch. Marilena Motta

Collaboratori

pianif.terr. Alberto Fabio

arch. Cinzia Buttò

Alessandro Armellini

ELABORATO

**SCHEDE EDIFICI PUBBLICI
CRITICITÀ E SOLUZIONI PROGETTUALI**

EDIFICIO F - SAN GIORGIO DI NOGARO:

Palestra di scherma

Emissione **Revisioni**
Marzo 2026

SE.F

PEBA COMUNE DI SAN GIORGIO DI NOGARO (UD) > EDIFICI > PALESTRA DI SCHERMA > PIANO TERRA

Rilevatore **0181**
Data Rilievo **05 Dicembre 2025**
Ultimo aggiornamento scheda: 15 Gennaio 2026

Indirizzo
**Via Nazario Sauro - San Giorgio di
Nogaro (Udine)**

LIV.
di priorità
3

ID Scheda
00FF9-01789

RILIEVO STATO DI FATTO

EDIFICIO

VANO GENERICO

OSTACOLO VERTICALE



Altro	Si
Dimensioni	X -- Y --
Materiale	--
Note relative al rilievo Asta posta su pavimento davanti a uscita di sicurezza	

LINK ALTRE CRITICITÀ

Nessuna criticità collegata

IPOTESI DI SOLUZIONE



PS2561
Spostamento dell'elemento
Ricollocazione dell'elemento in modo che non interferisca con la fruizione degli spazi.

STIMA DEL COSTO

0 €

PEBA COMUNE DI SAN GIORGIO DI NOGARO (UD) > EDIFICI > PALESTRA DI SCHERMA > PIANO TERRA

Rilevatore **0181**
 Data Rilievo **05 Dicembre 2025**
 Ultimo aggiornamento scheda: 15 Gennaio 2026

Indirizzo
**Via Nazario Sauro - San Giorgio di
 Nogaro (Udine)**

LIV.
 di priorità
3

ID Scheda
00FF9-01790

RILIEVO STATO DI FATTO

EDIFICIO

VANO GENERICO

FILTRO ALL'ACCESSO

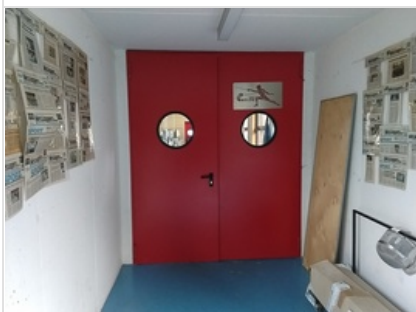

Maniglia - Altezza **105** **85<A<95 cm**

Dimensioni **X 192,00 cm** **Y 243,00 cm**

Materiale **--**

Note relative al rilievo
Trattasi di uscita di sicurezza

LINK ALTRE CRITICITÀ

Nessuna criticità collegata

IPOTESI DI SOLUZIONE

altezza consigliata: 90 cm

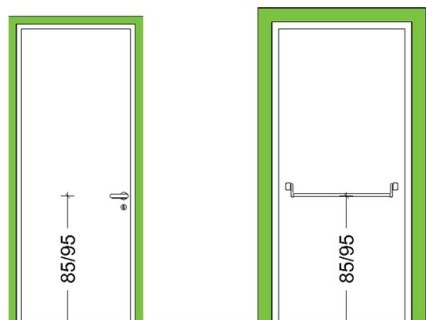

PS2509
Sostituzione porta interna

Sostituzione delle porte con altra avente caratteristiche coerenti con quanto prescritto dal punto 8.1.1, ovvero con luce netta pari ad almeno 75 cm, anta con larghezza non superiore a 120 cm e apribile con una pressione non superiore a 8 kg. L'altezza della maniglia dovrà essere compresa tra 85 e 95 cm (consigliata 90 cm).

STIMA DEL COSTO
 Rimozione porte interne ; Installazione porta interna a 2 ante cieche

2.720
 €

PEBA COMUNE DI SAN GIORGIO DI NOGARO (UD) > EDIFICI > PALESTRA DI SCHERMA > PIANO TERRA

Rilevatore **0181**
 Data Rilievo **05 Dicembre 2025**
 Ultimo aggiornamento scheda: 15 Gennaio 2026

Indirizzo
**Via Nazario Sauro - San Giorgio di
 Nogaro (Udine)**

LIV.
 di priorità
3

ID Scheda
00FF9-01791

RILIEVO STATO DI FATTO

EDIFICIO

ACCESSO/INGRESSO

FILTRO ALL'ACCESSO

DISLIVELLO

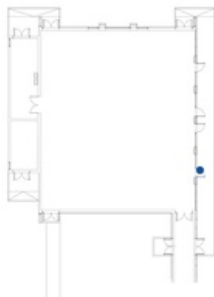

Altezza	2	≤ 2,5 cm
Dimensioni	X 280,00 cm	Y 250,00 cm
Materiale	--	

Note relative al rilievo
 Dimensioni foro architettonico 280x250cm
 Dimensioni porta 100x250cm

LINK ALTRE CRITICITÀ

Nessuna criticità collegata

IPOSTESI DI SOLUZIONE

esterno		interno
<p>PS2514 Sostituzione dell'infisso con uno avente battuta a filo pavimento o smussata</p> <p>Sostituzione del serramento esistente con uno di tipologia analoga e con medesime caratteristiche di quello esistente, avente battuta a filo pavimento o smussata.</p>		
<p>STIMA DEL COSTO Rimozione serramento esterno ; Installazione serramento esterno in alluminio a 1 anta vetrata e taglio termico</p>		<p>2.230 €</p>

PEBA COMUNE DI SAN GIORGIO DI NOGARO (UD) > EDIFICI > PALESTRA DI SCHERMA > PIANO TERRA

Rilevatore **0181**

Data Rilievo **05 Dicembre 2025**

Ultimo aggiornamento scheda: 15 Gennaio 2026

Indirizzo

Via Nazario Sauro - San Giorgio di Nogaro (Udine)

LIV.
di priorità

3

ID Scheda

00FF9-01792

RILIEVO STATO DI FATTO

EDIFICIO

ACCESSO/INGRESSO

FILTRO ALL'ACCESSO

DISLIVELLO



Altezza 2 ≤ 2,5 cm

Dimensioni X 280,00 cm Y 250,00 cm

Materiale --

Note relative al rilievo
Dimensioni foro architettonico 280x250cm Dimensioni porta 100x250cm

LINK ALTRE CRITICITÀ

Nessuna criticità collegata

IPOSTESI DI SOLUZIONE

<p>esterno</p> <p>interno</p>	<p>PS2514 Sostituzione dell'infisso con uno avente battuta a filo pavimento o smussata</p> <p>Sostituzione del serramento esistente con uno di tipologia analoga e con medesime caratteristiche di quello esistente, avente battuta a filo pavimento o smussata.</p>
	<p>STIMA DEL COSTO</p> <p>Rimozione serramento esterno ; Installazione serramento esterno in alluminio a 1 anta vetrata e taglio termico</p> <p style="text-align: right;">2.230 €</p>

PEBA COMUNE DI SAN GIORGIO DI NOGARO (UD) > EDIFICI > PALESTRA DI SCHERMA > PIANO TERRA

Rilevatore **0181**
 Data Rilievo **05 Dicembre 2025**
 Ultimo aggiornamento scheda: 15 Gennaio 2026

Indirizzo
Via Nazario Sauro - San Giorgio di Nogaro (Udine)

LIV.
 di priorità
3

ID Scheda
00FF9-01793

RILIEVO STATO DI FATTO

EDIFICIO

ACCESSO/INGRESSO

FILTRO ALL'ACCESSO

DISLIVELLO



Altezza	2	≤ 2,5 cm
Dimensioni	X 280,00 cm	Y 250,00 cm
Materiale	--	

Note relative al rilievo
 Dimensioni foro architettonico 280x250cm
 Dimensioni porta 100x250cm

LINK ALTRE CRITICITÀ

Nessuna criticità collegata

IPOTESI DI SOLUZIONE

esterno		interno
<p>PS2514 Sostituzione dell'infisso con uno avente battuta a filo pavimento o smussata</p> <p>Sostituzione del serramento esistente con uno di tipologia analoga e con medesime caratteristiche di quello esistente, avente battuta a filo pavimento o smussata.</p>		
<p>STIMA DEL COSTO Rimozione serramento esterno ; Installazione serramento esterno in alluminio a 1 anta vetrata e taglio termico</p>		<p>2.230 €</p>

PEBA COMUNE DI SAN GIORGIO DI NOGARO (UD) > EDIFICI > PALESTRA DI SCHERMA > PIANO TERRA

Rilevatore **0181**

Data Rilievo **05 Dicembre 2025**

Ultimo aggiornamento scheda: 15 Gennaio 2026

Indirizzo

Via Nazario Sauro - San Giorgio di Nogaro (Udine)

LIV.
di priorità

3

ID Scheda

00FF9-01794

RILIEVO STATO DI FATTO

EDIFICIO

ACCESSO/INGRESSO

OSTACOLO VERTICALE



Altro	Si
Dimensioni	X -- Y --
Materiale	--

Note relative al rilievo

Attrezzatura per la scherma disposta in corrispondenza delle porte d'uscita

LINK ALTRE CRITICITÀ

Nessuna criticità collegata

IPOTESI DI SOLUZIONE



P0148 (modificato)

Spostamento dell'elemento

Ricollocazione dell'elemento in modo che non interferisca con la fruizione degli spazi.

STIMA DEL COSTO

0 €

PEBA COMUNE DI SAN GIORGIO DI NOGARO (UD) > EDIFICI > PALESTRA DI SCHERMA > PIANO TERRA

Rilevatore **0181**

Data Rilievo **05 Dicembre 2025**

Ultimo aggiornamento scheda: 15 Gennaio 2026

Indirizzo

Via Nazario Sauro - San Giorgio di Nogaro (Udine)

LIV.
di priorità

3

ID Scheda

00FF9-01795

RILIEVO STATO DI FATTO

EDIFICIO

ACCESSO/INGRESSO

FILTRO ALL'ACCESSO

DISLIVELLO

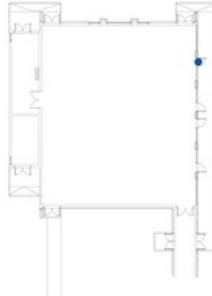

Altezza 2 ≤ 2,5 cm

Dimensioni X 280,00 cm Y 250,00 cm

Materiale --

Note relative al rilievo

Dimensioni foro architettonico 280x250cm Dimensioni porta 100x250cm

LINK ALTRE CRITICITÀ

Nessuna criticità collegata

IPOSTESI DI SOLUZIONE

<p>esterno</p> <p>interno</p>	<p>PS2514 Sostituzione dell'infisso con uno avente battuta a filo pavimento o smussata</p> <p>Sostituzione del serramento esistente con uno di tipologia analoga e con medesime caratteristiche di quello esistente, avente battuta a filo pavimento o smussata.</p>
	<p>STIMA DEL COSTO</p> <p>Rimozione serramento esterno ; Installazione serramento esterno in alluminio a 1 anta vetrata e taglio termico</p> <p style="text-align: right;">2.230 €</p>

PEBA COMUNE DI SAN GIORGIO DI NOGARO (UD) > EDIFICI > PALESTRA DI SCHERMA > PIANO TERRA

Rilevatore **0181**
 Data Rilievo **05 Dicembre 2025**
 Ultimo aggiornamento scheda: 15 Gennaio 2026

Indirizzo
**Via Nazario Sauro - San Giorgio di
 Nogaro (Udine)**

LIV.
 di priorità
3

ID Scheda
00FF9-01796

RILIEVO STATO DI FATTO

EDIFICIO

ACCESSO/INGRESSO

OSTACOLO VERTICALE

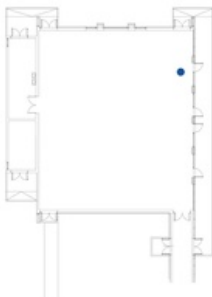

Altro	Si	
Dimensioni	X --	Y --
Materiale	--	

Note relative al rilievo
Attrezzatura per la scherma disposta in corrispondenza delle porte d'uscita

LINK ALTRE CRITICITÀ

Nessuna criticità collegata

IPOSTESI DI SOLUZIONE



PS2562
Spostamento dell'elemento
 Ricollocazione dell'elemento in modo che non interferisca con la fruizione degli spazi.

STIMA DEL COSTO **0 €**

PEBA COMUNE DI SAN GIORGIO DI NOGARO (UD) > EDIFICI > PALESTRA DI SCHERMA > PIANO TERRA

Rilevatore **0181**
 Data Rilievo **05 Dicembre 2025**
 Ultimo aggiornamento scheda: 04 Febbraio 2026

Indirizzo
**Via Nazario Sauro - San Giorgio di
 Nogaro (Udine)**

LIV.
 di priorità
3

ID Scheda
00FF9-01797

RILIEVO STATO DI FATTO

EDIFICIO

ACCESSO/INGRESSO

FILTRO ALL'ACCESSO

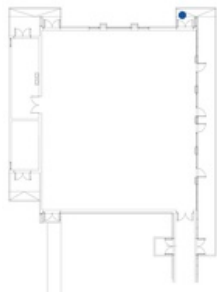
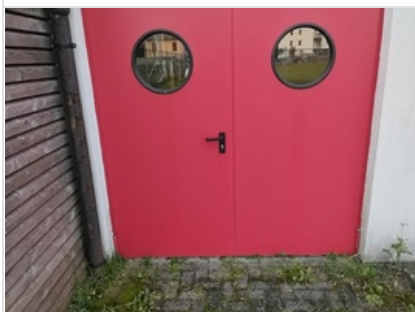

Maniglia - Altezza **105** **85<A<95 cm**

Dimensioni **X 190,00 cm** **Y 245,00 cm**

Materiale **--**

Note relative al rilievo
Trattasi di uscita di sicurezza

LINK ALTRE CRITICITÀ

Nessuna criticità collegata

IPOTESI DI SOLUZIONE

altezza consigliata: 90 cm

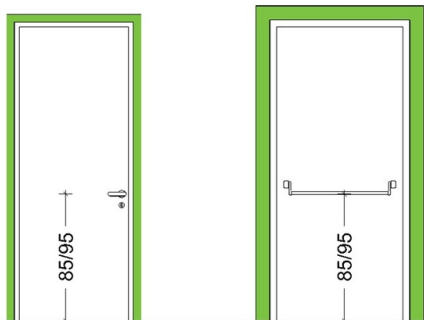

PS2278
Sostituzione porta interna

Sostituzione delle porta con altra avente caratteristiche coerenti con quanto prescritto dal punto 8.1.1, ovvero con luce netta pari ad almeno 75 cm, anta con larghezza non superiore a 120 cm e apribile con una pressione non superiore a 8 kg. L'altezza della maniglia dovrà essere compresa tra 85 e 95 cm (consigliata 90 cm).

STIMA DEL COSTO
 Rimozione serramento ; Posa serramnto esterno REI a 2 ante con oblo **3.365**
 €

PEBA COMUNE DI SAN GIORGIO DI NOGARO (UD) > EDIFICI > PALESTRA DI SCHERMA > PIANO TERRA

Rilevatore **0181**
 Data Rilievo **05 Dicembre 2025**
 Ultimo aggiornamento scheda: 15 Gennaio 2026

Indirizzo
**Via Nazario Sauro - San Giorgio di
 Nogaro (Udine)**

LIV.
 di priorità
3

ID Scheda
00FF9-01798

RILIEVO STATO DI FATTO

EDIFICIO ACCESSO/INGRESSO **OSTACOLO VERTICALE**

		Arredi (tavoli, sedie, armadi, fioriere, ecc)	Si
		Dimensioni	X -- Y --
		Materiale	--
		Note relative al rilievo Attrezzatura per la scherma ostruisce l'accesso alle porte d'uscita di emergenza	

LINK ALTRE CRITICITÀ

Nessuna criticità collegata

IPOTESI DI SOLUZIONE

	P0143 Spostamento dell'elemento Ricollocazione dell'elemento in modo che non interferisca con la fruizione degli spazi.
	STIMA DEL COSTO 0 €

PEBA COMUNE DI SAN GIORGIO DI NOGARO (UD) > EDIFICI > PALESTRA DI SCHERMA > PIANO TERRA

Rilevatore **0181**
 Data Rilievo **05 Dicembre 2025**
 Ultimo aggiornamento scheda: 04 Febbraio 2026

Indirizzo
**Via Nazario Sauro - San Giorgio di
 Nogaro (Udine)**

LIV.
 di priorità
3

ID Scheda
00FF9-01799

RILIEVO STATO DI FATTO

EDIFICIO

ACCESSO/INGRESSO

FILTRO ALL'ACCESSO

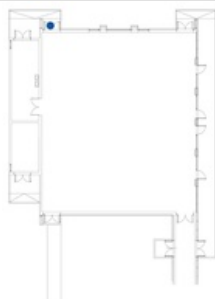

Maniglia - Altezza **105** **85<A<95 cm**

Dimensioni **X 190,00 cm** **Y 245,00 cm**

Materiale **--**

Note relative al rilievo
Trattasi di uscita di sicurezza

LINK ALTRE CRITICITÀ

Nessuna criticità collegata

IPOTESI DI SOLUZIONE

altezza consigliata: 90 cm

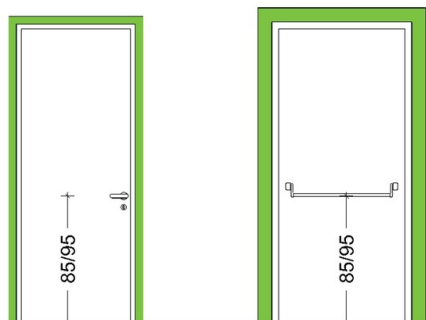

PS2278
Sostituzione porta interna

Sostituzione delle porta con altra avente caratteristiche coerenti con quanto prescritto dal punto 8.1.1, ovvero con luce netta pari ad almeno 75 cm, anta con larghezza non superiore a 120 cm e apribile con una pressione non superiore a 8 kg. L'altezza della maniglia dovrà essere compresa tra 85 e 95 cm (consigliata 90 cm).

STIMA DEL COSTO **3.365**
 Rimozione serramento ; Installazione serramento esterno tipo REI a 2 ante con oblò **€**

PEBA COMUNE DI SAN GIORGIO DI NOGARO (UD) > EDIFICI > PALESTRA DI SCHERMA > PIANO TERRA

Rilevatore **0181**
 Data Rilievo **05 Dicembre 2025**
 Ultimo aggiornamento scheda: 15 Gennaio 2026

Indirizzo
**Via Nazario Sauro - San Giorgio di
 Nogaro (Udine)**

LIV.
 di priorità
3

ID Scheda
00FF9-01800

RILIEVO STATO DI FATTO

EDIFICIO VANO GENERICO **FILTRO ALL'ACCESSO**

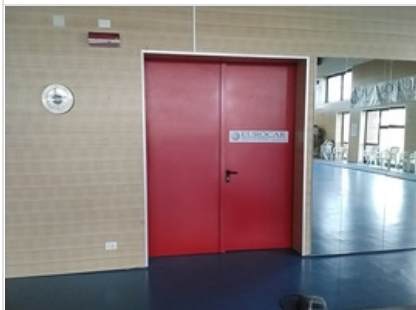

Maniglia - Altezza	105	85<A<95 cm
Dimensioni	X 190,00 cm	Y 245,00 cm
Materiale	--	
Note relative al rilievo	--	

LINK ALTRE CRITICITÀ

Nessuna criticità collegata

IPOTESI DI SOLUZIONE

altezza consigliata: 90 cm

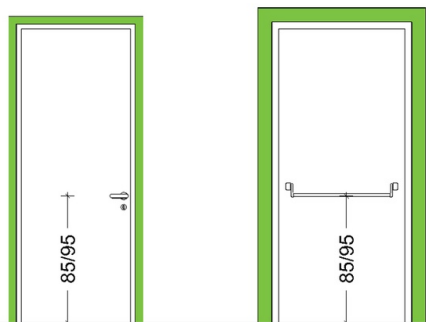

PS2509
Sostituzione porta interna

Sostituzione delle porta con altra avente caratteristiche coerenti con quanto prescritto dal punto 8.1.1, ovvero con luce netta pari ad almeno 75 cm, anta con larghezza non superiore a 120 cm e apribile con una pressione non superiore a 8 kg. L'altezza della maniglia dovrà essere compresa tra 85 e 95 cm (consigliata 90 cm).

STIMA DEL COSTO
 Rimozione serramento ; Installazione porta interne a 2 ante
 cieche

2.325
 €

PEBA COMUNE DI SAN GIORGIO DI NOGARO (UD) > EDIFICI > PALESTRA DI SCHERMA > PIANO TERRA

Rilevatore **0181**
 Data Rilievo **05 Dicembre 2025**
 Ultimo aggiornamento scheda: 04 Febbraio 2026

Indirizzo
**Via Nazario Sauro - San Giorgio di
 Nogaro (Udine)**

LIV.
 di priorità
3

ID Scheda
00FF9-01801

RILIEVO STATO DI FATTO

EDIFICIO

ACCESSO/INGRESSO

FILTRO ALL'ACCESSO

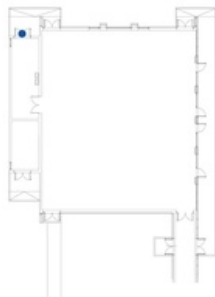

Maniglia - Altezza	105	85<A<95 cm
Dimensioni	X 200,00 cm	Y 250,00 cm
Materiale	--	
Note relative al rilievo	--	

LINK ALTRE CRITICITÀ

Nessuna criticità collegata

IPOTESI DI SOLUZIONE

altezza consigliata: 90 cm

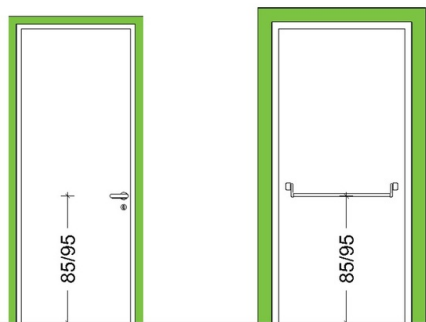

PS2278
Sostituzione porta interna

Sostituzione delle porta con altra avente caratteristiche coerenti con quanto prescritto dal punto 8.1.1, ovvero con luce netta pari ad almeno 75 cm, anta con larghezza non superiore a 120 cm e apribile con una pressione non superiore a 8 kg. L'altezza della maniglia dovrà essere compresa tra 85 e 95 cm (consigliata 90 cm).

STIMA DEL COSTO
 Rimozione serramento esterno ; Installazione serramento esterno tipo REI

1.435
 €

PEBA COMUNE DI SAN GIORGIO DI NOGARO (UD) > EDIFICI > PALESTRA DI SCHERMA > PIANO TERRA

Rilevatore **0181**
 Data Rilievo **05 Dicembre 2025**
 Ultimo aggiornamento scheda: 04 Febbraio 2026

Indirizzo
**Via Nazario Sauro - San Giorgio di
 Nogaro (Udine)**

LIV.
 di priorità
3

ID Scheda
00FF9-01802

RILIEVO STATO DI FATTO

EDIFICIO

ACCESSO/INGRESSO

FILTRO ALL'ACCESSO



Maniglia - Altezza **105** **85<A<95 cm**

Dimensioni **X 190,00 cm** **Y 245,00 cm**

Materiale **--**

Note relative al rilievo
Trattasi di uscita di sicurezza

LINK ALTRE CRITICITÀ

Nessuna criticità collegata

IPOTESI DI SOLUZIONE

altezza consigliata: 90 cm

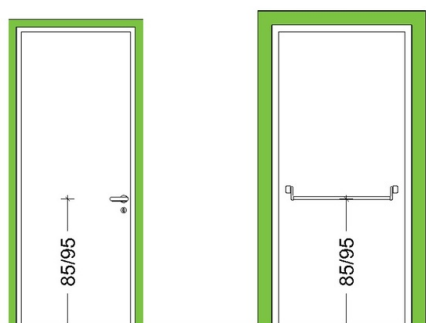

PS2278
Sostituzione porta interna

Sostituzione delle porta con altra avente caratteristiche coerenti con quanto prescritto dal punto 8.1.1, ovvero con luce netta pari ad almeno 75 cm, anta con larghezza non superiore a 120 cm e apribile con una pressione non superiore a 8 kg. L'altezza della maniglia dovrà essere compresa tra 85 e 95 cm (consigliata 90 cm).

STIMA DEL COSTO
 Rimozione serramento ; Installazione serramento esterno tipo
 REI a 2 ante con oblò

3.365
 €

PEBA COMUNE DI SAN GIORGIO DI NOGARO (UD) > EDIFICI > PALESTRA DI SCHERMA > PIANO TERRA

Rilevatore **0181**

Data Rilievo **05 Dicembre 2025**

Ultimo aggiornamento scheda: 15 Gennaio 2026

Indirizzo

Via Nazario Sauro - San Giorgio di Nogarò (Udine)

LIV.
di priorità

3

ID Scheda

00FF9-01803

RILIEVO STATO DI FATTO

PERTINENZE DELL'EDIFICIO

SPAZIO ESTERNO

ITINERARIO PEDONALE

PERCORSO PEDONALE

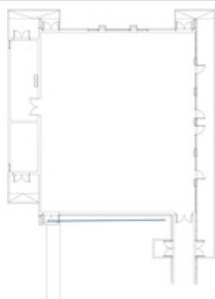

Pendenza trasversale	3.5	≤ 1%
Dimensioni	X 115,00 cm	Y 1240,00 cm
Materiale	--	
Note relative al rilievo	--	

LINK ALTRE CRITICITÀ

00FF9-01804	LIV. 1	Spazio di manovra - Profondità Filtro all'accesso Via Nazario Sauro - San Giorgio di Nogarò (Udine)	Costo stimato --
00FF9-01805	LIV. 1	Sconnessioni Pavimentazione Via Nazario Sauro - San Giorgio di Nogarò (Udine)	Costo stimato 2120 €

IPOTESI DI SOLUZIONE

pendenza trasversale max 1 %

esempio: pendenza trasversale 4% con rischio ribaltamento

PS2270
Demolizione del marciapiede e ricostruzione

Demolizione rampe esistenti e realizzazione nuovo tratto di marciapiede, alla stessa quota dell'accesso, con pendenza trasversale massima dell'1% finalizzata allo scolo delle acque meteoriche.

STIMA DEL COSTO
Demolizione e completo rifacimento pavimentazione in calcestruzzo

1.100 €

PEBA COMUNE DI SAN GIORGIO DI NOGARO (UD) > EDIFICI > PALESTRA DI SCHERMA > PIANO TERRA

Rilevatore 0181 Data Rilievo 05 Dicembre 2025 Ultimo aggiornamento scheda: 15 Gennaio 2026	Indirizzo Via Nazario Sauro - San Giorgio di Nogaro (Udine)	LIV. di priorità 1	ID Scheda 00FF9-01804
--	---	------------------------------	---------------------------------

RILIEVO STATO DI FATTO

EDIFICIO ACCESSO/INGRESSO **FILTRO ALL'ACCESSO**

 	Spazio di manovra - Profondità	120	cm
	Dimensioni	X 120,00 cm	Y 240,00 cm
	Materiale	--	
	Note relative al rilievo	--	

LINK ALTRE CRITICITÀ

00FF9-01803	LIV. 3	Pendenza trasversale Percorso pedonale Via Nazario Sauro - San Giorgio di Nogaro (Udine)	Costo stimato 1100 €
00FF9-01805	LIV. 1	Sconnessioni Pavimentazione Via Nazario Sauro - San Giorgio di Nogaro (Udine)	Costo stimato 2120 €

IPOTESI DI SOLUZIONE

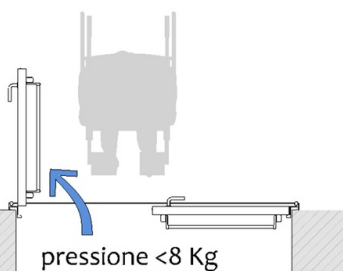
<p>se porta su via di esodo: raccordare con norma di settore</p> <p>larghezza porta consigliata: ≥ 90 cm (l'anta non deve costituire ostacolo)</p> 	<p>PS2614 Ampliamento dell'area in piano antistante al filtro all'accesso</p> <p>Ampliamento area pavimentata in piano antistante all'accesso dell'edificio in modo che vengano consentite, alla persona su sedia a ruote, tutte le manovre necessarie all'accostamento e all'apertura della porta di cui agli schemi del punto 8.1.1 del D.M. 236/89. In particolare dovrà essere garantito sul percorso uno spazio di passaggio di almeno 90 con anta della porta aperta.</p>
<p>STIMA DEL COSTO Costo compreso nella realizzazione del nuovo marciapiede</p> <p style="text-align: right;">0 €</p>	

PEBA COMUNE DI SAN GIORGIO DI NOGARO (UD) > EDIFICI > PALESTRA DI SCHERMA > PIANO TERRA

Rilevatore **0181**

Data Rilievo **05 Dicembre 2025**

Ultimo aggiornamento scheda: 15 Gennaio 2026

Indirizzo

Via Nazario Sauro - San Giorgio di Nogarò (Udine)

LIV.
di priorità

1

ID Scheda

00FF9-01805

RILIEVO STATO DI FATTO

PERTINENZE DELL'EDIFICIO

SPAZIO ESTERNO

ITINERARIO PEDONALE

PERCORSO PEDONALE

PAVIMENTAZIONE

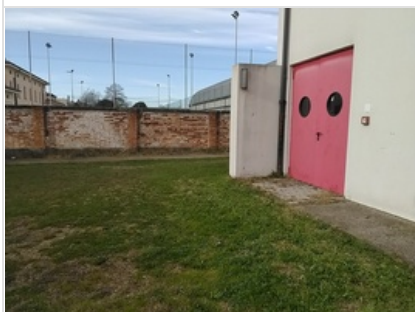

Sconnessioni	Si
Dimensioni	X 800,00 cm Y --
Materiale	--

Note relative al rilievo
Mancanza collegamento pavimentato con altro percorso pedonale

LINK ALTRE CRITICITÀ

00FF9-01804	LIV. 1	Spazio di manovra - Profondità Filtro all'accesso Via Nazario Sauro - San Giorgio di Nogarò (Udine)	Costo stimato --
00FF9-01803	LIV. 3	Pendenza trasversale Percorso pedonale Via Nazario Sauro - San Giorgio di Nogarò (Udine)	Costo stimato 1100 €

IPOSTESI DI SOLUZIONE

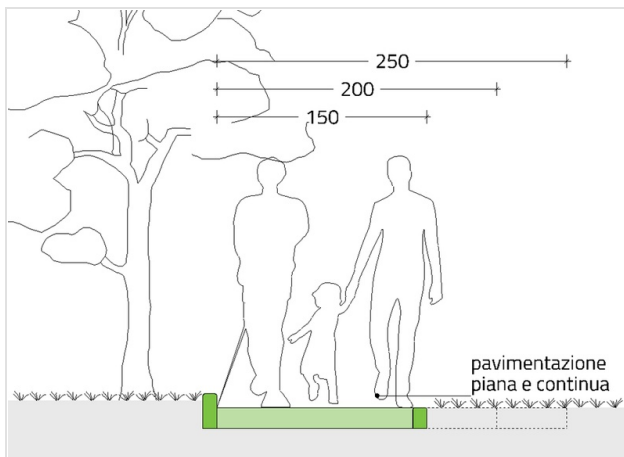

PS2612
Realizzazione nuovo percorso pavimentato

Realizzazione nuovo percorso pedonale con larghezza pari a 150 cm, su area non pavimentata, dotato di eventuali rampe di raccordo, nonché di cordolo con altezza pari ad almeno 10 cm, con funzione di guida naturale e delimitazione verso le aree non pavimentate. Il percorso avrà una pendenza trasversale massima pari all'1%, mentre le eventuali rampe di raccordo avranno pendenza ottimale del 5% (max 15% in caso di dislivello fino a 15 cm).

STIMA DEL COSTO
Preparazione piano di posa marciapiede ; Posa di rete elettrosaldata ; Realizzazione nuova pavimentazione in cls ; Posa cordolo in cls **2.120 €**

PEBA COMUNE DI SAN GIORGIO DI NOGARO (UD) > EDIFICI > PALESTRA DI SCHERMA > PIANO TERRA

Rilevatore **0181**
 Data Rilievo **05 Dicembre 2025**
 Ultimo aggiornamento scheda: 15 Gennaio 2026

Indirizzo
Via Nazario Sauro - San Giorgio di Nogarò (Udine)

LIV.
 di priorità
3

ID Scheda
00FF9-01806

RILIEVO STATO DI FATTO

PERTINENZE DELL'EDIFICIO SPAZIO ESTERNO ITINERARIO PEDONALE PERCORSO PEDONALE PAVIMENTAZIONE	
 	Sdruciolevole Si
	Dimensioni X-- Y--
	Materiale --
	Note relative al rilievo --

LINK ALTRE CRITICITÀ

Nessuna criticità collegata

IPOSTESI DI SOLUZIONE

	<p>PS2565 Pulizia periodica dell'area</p> <p>Programmazione di una pulizia periodica del percorso per rimozione delle erbacce, terra e ghiaio.</p>
	<p>STIMA DEL COSTO 0 €</p>

PEBA COMUNE DI SAN GIORGIO DI NOGARO (UD) > EDIFICI > PALESTRA DI SCHERMA > PIANO TERRA

Rilevatore **0181**
Data Rilievo **05 Dicembre 2025**
Ultimo aggiornamento scheda: 15 Gennaio 2026

Indirizzo
**Via Nazario Sauro - San Giorgio di
Nogaro (Udine)**

LIV.
di priorità
3

ID Scheda
00FF9-01807

RILIEVO STATO DI FATTO

[PERTINENZE DELL'EDIFICIO](#) [SPAZIO ESTERNO](#) [ITINERARIO PEDONALE](#) [PERCORSO PEDONALE](#) **PAVIMENTAZIONE**

		Sdruciolevole	Si	
		Dimensioni	X --	Y --
		Materiale	--	
		Note relative al rilievo Presenza di erbacce in prossimità di uscita di emergenza		

LINK ALTRE CRITICITÀ

Nessuna criticità collegata

IPOTESI DI SOLUZIONE

	Pulizia periodica dell'area Programmazione di una pulizia periodica del percorso per rimozione delle erbacce, terra e ghiaio.
	STIMA DEL COSTO 0 €

PEBA COMUNE DI SAN GIORGIO DI NOGARO (UD) > EDIFICI > PALESTRA DI SCHERMA > PIANO TERRA

Rilevatore **0181**
 Data Rilievo **05 Dicembre 2025**
 Ultimo aggiornamento scheda: 15 Gennaio 2026

Indirizzo
Via Nazario Sauro - San Giorgio di Nogarò (Udine)

LIV.
 di priorità
1

ID Scheda
00FF9-01808

RILIEVO STATO DI FATTO

PERTINENZE DELL'EDIFICIO

SPAZIO ESTERNO

ITINERARIO PEDONALE

PERCORSO PEDONALE

PAVIMENTAZIONE

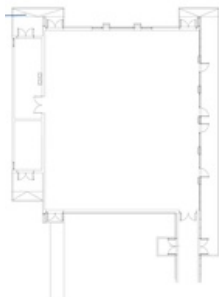

Sconnessioni	Si
Dimensioni	X 460,00 cm Y --
Materiale	--

Note relative al rilievo
Assenza di collegamento tra il percorso pedonale attinente alla palestra di scherma e quello dell'impianto per il pattinaggio

LINK ALTRE CRITICITÀ

Nessuna criticità collegata

IPOTESI DI SOLUZIONE

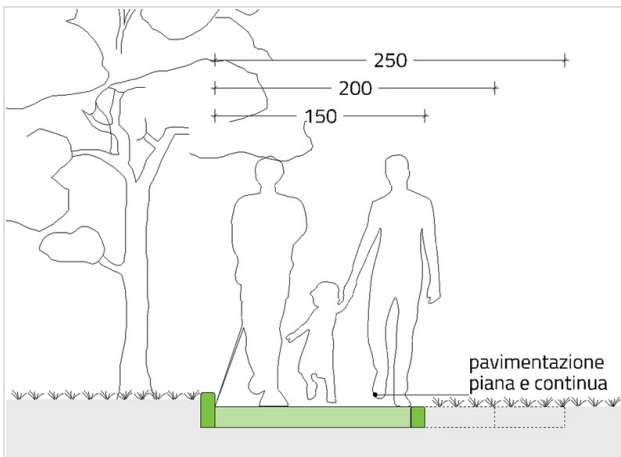

PS2612
Realizzazione nuovo percorso pavimentato

Realizzazione nuovo percorso pedonale con larghezza pari a 150 cm, su area non pavimentata, dotato di eventuali rampe di raccordo, nonché di cordolo con altezza pari ad almeno 10 cm, con funzione di guida naturale e delimitazione verso le aree non pavimentate. Il percorso avrà una pendenza trasversale massima pari all'1%, mentre le eventuali rampe di raccordo avranno pendenza ottimale del 5% (max 15% in caso di dislivello fino a 15 cm).

STIMA DEL COSTO
 Preparazione piano di posa marciapiede ; Posa rete elettrosaldata ; Realizzazione nuova pavimentazione in cls ; Posa nuovo cordolo in cls **975** €

PEBA COMUNE DI SAN GIORGIO DI NOGARO (UD) > EDIFICI > PALESTRA DI SCHERMA > PIANO TERRA

Rilevatore **0181**

Data Rilievo **19 Dicembre 2025**

Ultimo aggiornamento scheda: 15 Gennaio 2026

Indirizzo

Via Nazario Sauro - San Giorgio di Nogaro (Udine)

LIV.
di priorità

3

ID Scheda

00FF9-01960

RILIEVO STATO DI FATTO

EDIFICIO

ACCESSO/INGRESSO

FILTRO ALL'ACCESSO

DISLIVELLO

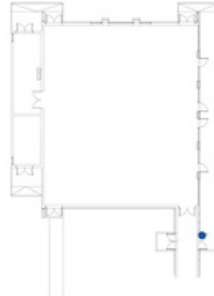

Altezza 2 ≤ 2,5 cm

Dimensioni X 200,00 cm Y 252,00 cm

Materiale --

Note relative al rilievo

Dislivello dato dalla soglia del serramento. Trattasi di uscita di sicurezza.

LINK ALTRE CRITICITÀ

Nessuna criticità collegata

IPOTESI DI SOLUZIONE

esterno		interno	<p>PS2514 Sostituzione dell'infisso con uno avente battuta a filo pavimento o smussata</p> <p>Sostituzione del serramento esistente con uno di tipologia analoga e con medesime caratteristiche di quello esistente, avente battuta a filo pavimento o smussata.</p>
			<p>STIMA DEL COSTO Rimozione serramento ; Installazione serramento esterno in alluminio a 2 ante vetrate e taglio termico</p> <p style="text-align: right;">6.715 €</p>

PEBA COMUNE DI SAN GIORGIO DI NOGARO (UD) > EDIFICI > PALESTRA DI SCHERMA > PIANO TERRA

Rilevatore **0181**
 Data Rilievo **19 Dicembre 2025**
 Ultimo aggiornamento scheda: 15 Gennaio 2026

Indirizzo
**Via Nazario Sauro - San Giorgio di
 Nogaro (Udine)**

LIV.
 di priorità
3

ID Scheda
00FF9-01961

RILIEVO STATO DI FATTO

EDIFICIO

ACCESSO/INGRESSO

FILTRO ALL'ACCESSO

DISLIVELLO

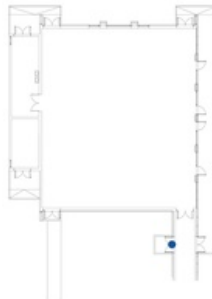

Altezza	2	≤ 2,5 cm
Dimensioni	X 200,00 cm	Y 252,00 cm
Materiale	--	

Note relative al rilievo
Dislivello dato dalla soglia del serramento. Trattasi di uscita di sicurezza.

LINK ALTRE CRITICITÀ

Nessuna criticità collegata

IPOTESI DI SOLUZIONE

	<p>PS2514 Sostituzione dell'infisso con uno avente battuta a filo pavimento o smussata</p> <p>Sostituzione del serramento esistente con uno di tipologia analoga e con medesime caratteristiche di quello esistente, avente battuta a filo pavimento o smussata.</p>
	<p>STIMA DEL COSTO Rimozione serramento ; Installazione serramento esterno in alluminio a 2 ante vetrate e taglio termico</p> <p style="text-align: right;">6.715 €</p>

PEBA COMUNE DI SAN GIORGIO DI NOGARO (UD) > EDIFICI > PALESTRA DI SCHERMA > PIANO TERRA

Rilevatore **0181**
 Data Rilievo **13 Gennaio 2026**
 Ultimo aggiornamento scheda: 15 Gennaio 2026

Indirizzo
**Via Nazario Sauro - San Giorgio di
 Nogaro (Udine)**

LIV.
 di priorità
3

ID Scheda
00FF9-01992

RILIEVO STATO DI FATTO

PERTINENZE DELL'EDIFICIO

SPAZIO ESTERNO

ITINERARIO PEDONALE

PERCORSO PEDONALE

PAVIMENTAZIONE



Sdruciolevole	Si	
Dimensioni	X --	Y --
Materiale	--	

Note relative al rilievo
Presenza di erbacce in prossimità di uscita di emergenza

LINK ALTRE CRITICITÀ

Nessuna criticità collegata

IPOSTESI DI SOLUZIONE



PS2565
Pulizia periodica dell'area

Programmazione di una pulizia periodica del percorso per rimozione delle erbacce, terra e ghiaio.

STIMA DEL COSTO

0 €