

PEBA

INCARICO

PIANO DI ELIMINAZIONE DELLE BARRIERE ARCHITETTONICHE

(P.E.B.A.) del Comune di San Giorgio di Nogaro (ai sensi della L.R. 10/2018)

CIG: B3613552AB - AFFIDAMENTO: Determinazione n. 726 del 18/10/2024

COMMITTENTE

Comune di San Giorgio di Nogaro

Piazza del Municipio, 1 - 33058 San Giorgio di Nogaro (UD)

R.U.P.

Dott. Massimiliano Paravano

tel.: 0431-623654 - ambiente@comune.sangiorgiodinogaro.ud.it



PROGETTISTI
INCARICATI

studio a2r
architetti associati



STUDIO A2R Barbara Motta e Marilena Motta Architetti Associati
www.studioa2r.it - tel. 0432 1510629
architetti@studioa2r.it - studio.a2r@pec.it
via Ciro di Pers 4/d - 33100 Udine
c.f./p.IVA 02913600306

arch. Barbara Motta

arch. Marilena Motta

Collaboratori

pianif.terr. Alberto Fabio

arch. Cinzia Buttò

Alessandro Armellini

ELABORATO

**SCHEDE EDIFICI PUBBLICI
CRITICITÀ E SOLUZIONI PROGETTUALI**

EDIFICIO H - SAN GIORGIO DI NOGARO:

Scuola dell'Infanzia "Primi passi"

Emissione **Revisioni**
Marzo 2026

SE.H

Rilevatore **0181**
 Data Rilievo **01 Settembre 2025**
 Ultimo aggiornamento scheda: 15 Ottobre 2025

Indirizzo
Carnia 1 - San Giorgio di Nogaro (Udine)

LIV.
 di priorità
3

ID Scheda
00FF9-00210

RILIEVO STATO DI FATTO

PERTINENZE DELL'EDIFICIO

SPAZIO ESTERNO

ITINERARIO PEDONALE

PERCORSO PEDONALE

PAVIMENTAZIONE

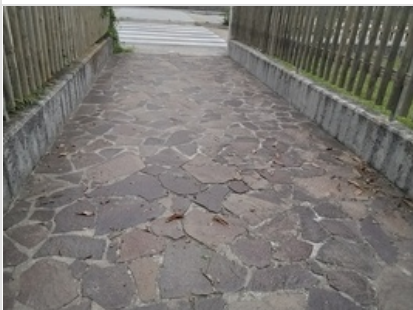

Sconnessioni	Si	
Dimensioni	X 260,00 cm	Y 200,00 cm
Materiale	Porfido in lastre	
Note relative al rilievo	--	

LINK ALTRE CRITICITÀ

Nessuna criticità collegata

IPOTESI DI SOLUZIONE

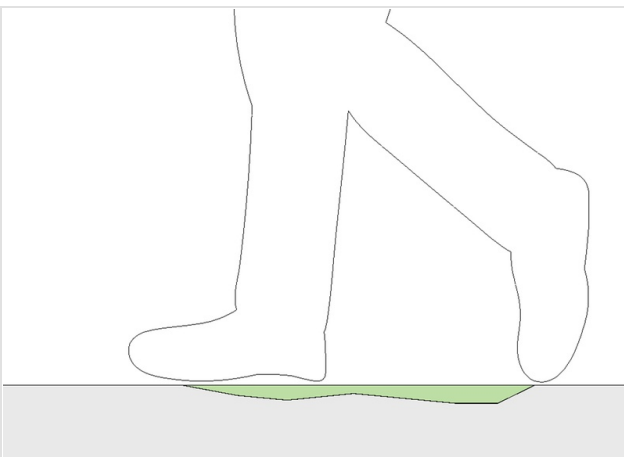

P0688 (modificato)
Riparazione puntuale
 Demolizione del tratto di percorso con sconnessioni e/o avvallamenti, rifacimento del sottofondo, ripristino della pavimentazione mediante l'utilizzo del medesimo materiale.

STIMA DEL COSTO
 Ripristino pavimentazione in lastre di porfido **760 €**

Rilevatore **0181**
 Data Rilievo **01 Settembre 2025**
 Ultimo aggiornamento scheda: 27 Novembre 2025

Indirizzo
Carnia 1 - San Giorgio di Nogaro (Udine)

LIV.
 di priorità
3

ID Scheda
00FF9-00211

RILIEVO STATO DI FATTO

EDIFICIO

ACCESSO/INGRESSO

OSTACOLO ORIZZONTALE



Risalto/incasso	Si	
Dimensioni	X --	Y --
Materiale	--	
Note relative al rilievo Zerbino di tipologia non idonea a garantire la percorribilità		

LINK ALTRE CRITICITÀ

Nessuna criticità collegata

IPOTESI DI SOLUZIONE



P0122 (modificato)
Rimozione di zerbino

Interlocuzione con soggetto interessato per l'eliminazione dello zerbino esterno non incassato.

STIMA DEL COSTO

0 €

PEBA COMUNE DI SAN GIORGIO DI NOGARO (UD) > EDIFICI > SCUOLA DELL'INFANZIA "PRIMI PASSI" > PIANO TERRA

Rilevatore **0181**

Data Rilievo **01 Settembre 2025**

Ultimo aggiornamento scheda: 15 Ottobre 2025

Indirizzo

Carnia 1 - San Giorgio di Nogaro (Udine)

LIV.
di priorità

3

ID Scheda

00FF9-00212

RILIEVO STATO DI FATTO

EDIFICIO

ACCESSO/INGRESSO

DISLIVELLO



Altezza **2.5** $\leq 2,5$ cm

Dimensioni **X 175,00 cm** Y --

Materiale **Metallo**

Note relative al rilievo

--

LINK ALTRE CRITICITÀ

Nessuna criticità collegata

IPOTESI DI SOLUZIONE

esterno		interno	<p>P0069 (modificato) Sostituzione dell'infisso con uno avente battuta a filo pavimento o smussata</p> <p>Sostituzione del serramento esistente con uno di tipologia analoga e con medesime caratteristiche di quello esistente, avente battuta a filo pavimento o smussata.</p>
			<p>STIMA DEL COSTO Sostituzione serramento</p> <p style="text-align: right;">4.870 €</p>

Rilevatore **0181**
 Data Rilievo **01 Settembre 2025**
 Ultimo aggiornamento scheda: 16 Ottobre 2025

Indirizzo
Carnia 1 - San Giorgio di Nogaro (Udine)

LIV.
 di priorità
3

ID Scheda
00FF9-00213

RILIEVO STATO DI FATTO

EDIFICIO

PERCORSO ORIZZONTALE

DISLIVELLO



Altezza	2.5	≤ 2,5 cm
Dimensioni	X 370,00 cm	Y --
Materiale	--	
Note relative al rilievo	--	

LINK ALTRE CRITICITÀ

Nessuna criticità collegata

IPOTESI DI SOLUZIONE

	<p>P0075 Realizzazione di raccordo per superare dislivello fino a 5 cm</p> <p>Realizzazione di una breve rampa di raccordo, avente pendenza ottimale pari al 5% (max 15%), finalizzata al superamento del dislivello fino a 5 cm e la conseguente eliminazione del gradino.</p>
<p>ottimizzare la pendenza del raccordo in base allo spazio disponibile</p>	<p>STIMA DEL COSTO Posa raccordo in metallo 590 €</p>

Rilevatore **0181**
 Data Rilievo **01 Settembre 2025**
 Ultimo aggiornamento scheda: 15 Ottobre 2025

Indirizzo
Carnia 1 - San Giorgio di Nogaro (Udine)

LIV.
 di priorità
3

ID Scheda
00FF9-00214

RILIEVO STATO DI FATTO

EDIFICIO

ACCESSO/INGRESSO

DISLIVELLO



Altezza **3.5** $\leq 2,5$ cm

Dimensioni **X 185,00 cm** Y --

Materiale --

Note relative al rilievo

--

LINK ALTRE CRITICITÀ

00FF9-00215

LIV.
2

Larghezza Area per cambio di direzione

Carnia 1 - San Giorgio di Nogaro (Udine)

Costo stimato

150 €

IPOTESI DI SOLUZIONE

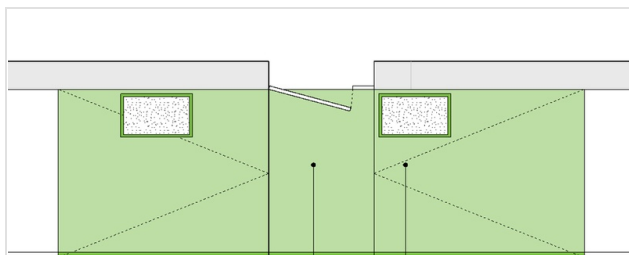

area in piano per cambio di direzione con spazio antistante la porta che non restringe il percorso

rampe brevi di raccordo con pendenza ideale max 5% e senza pendenza trasversale

P0073

Realizzazione di rampa di raccordo per uniformare le quote di percorsi e/o vani adiacenti

Incremento della quota dell'area in piano antistante alla porta di accesso, finalizzato all'eliminazione del gradino o alla sua riduzione a massimo 1 cm di dislivello. L'area in piano avrà una pendenza trasversale massima pari all'1%, necessaria allo scolo delle acque meteoriche, e sarà raccordata ai percorsi adiacenti mediante rampe con pendenza ottimale pari al 5% (max 15% per dislivelli fino a 15 cm) prive di pendenza trasversale.

STIMA DEL COSTO

Demolizione porzione di marciapiede in cls ; Realizzazione piano di posa e pavimentazione in cls armato

450
 €

Rilevatore **0181**

Data Rilievo **01 Settembre 2025**

Ultimo aggiornamento scheda: 15 Ottobre 2025

Indirizzo

Carnia 1 - San Giorgio di Nogaro (Udine)

LIV.
di priorità

2

ID Scheda

00FF9-00215

RILIEVO STATO DI FATTO

EDIFICIO

ACCESSO/INGRESSO

AREA PER CAMBIO DI DIREZIONE



Larghezza 100 ≥ 170 cm

Dimensioni X 100,00 cm Y --

Materiale Cemento

Note relative al rilievo

--

LINK ALTRE CRITICITÀ

00FF9-00214

LIV.
3

Altezza Dislivello

Carnia 1 - San Giorgio di Nogaro (Udine)

Costo stimato

450 €

IPOTESI DI SOLUZIONE

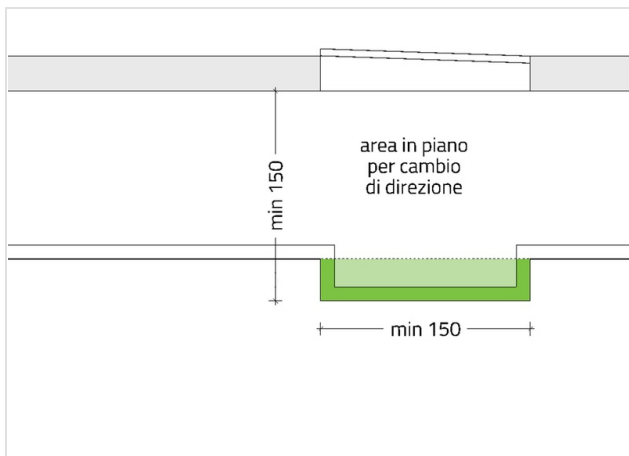

(modificato)

Realizzazione di area in piano per il cambio di direzione

Allargamento del marciapiede, mediante l'occupazione dell'area verde adiacente, al fine di ottenere un area in piano per il cambio di direzione in corrispondenza dell'accesso all'edificio, avente larghezza pari ad almeno 150 cm, e con pendenza trasversale massima pari all'1% necessaria allo scolo delle acque meteoriche.

STIMA DEL COSTO

Scavo e preparazione del piano di posa del marciapiede ;
Realizzazione nuova pavimentazione in cls armato

150

€

Rilevatore **0181**
 Data Rilievo **01 Settembre 2025**
 Ultimo aggiornamento scheda: 15 Ottobre 2025

Indirizzo
Carnia 1 - San Giorgio di Nogaro (Udine)

LIV.
 di priorità
3

ID Scheda
00FF9-00217

RILIEVO STATO DI FATTO

EDIFICIO

ACCESSO/INGRESSO

OSTACOLO ORIZZONTALE



Risalto/incasso	Si
Dimensioni	X -- Y --
Materiale	--

Note relative al rilievo
Zerbino con caratteristiche non idonee a garantire la percorribilità

LINK ALTRE CRITICITÀ

Nessuna criticità collegata

IPOTESI DI SOLUZIONE



P0122 (modificato)
Rimozione di zerbino

Interlocuzione con soggetto interessato per l'eliminazione dello zerbino esterno non incassato.

STIMA DEL COSTO

0 €

Rilevatore **0181**

Data Rilievo **01 Settembre 2025**

Ultimo aggiornamento scheda: 15 Ottobre 2025

Indirizzo

Carnia 1 - San Giorgio di Nogaro (Udine)

LIV.
di priorità

3

ID Scheda

00FF9-00220

RILIEVO STATO DI FATTO

EDIFICIO

SERVIZIO IGIENICO



Lavabo-assenza spazio libero sottostante

Si

Dimensioni

X --

Y 60,00 cm

Materiale

--

Note relative al rilievo

Altezza spazio sottostante 41 cm

LINK ALTRE CRITICITÀ

Nessuna criticità collegata

IPOTESI DI SOLUZIONE



P0309 (modificato)

Sostituzione di lavabo con modello senza ingombro sottostante

Sostituzione lavabo con tipologia priva di ingombro sottostante e idoneo all'utilizzo presso la scuola dell'infanzia. Il bordo del nuovo lavabo dovrà essere posto ad un'altezza dal piano di calpestio compresa tra 45 e 55 cm (consigliato 50 cm). Nel caso di presenza di più lavabi è consigliabile l'installazione ad altezze diverse in modo che questi risultino adatti a bambini di età diverse.

STIMA DEL COSTO

Rimozione lavabo esistente ; Installazione nuovo lavabo

345 €

Rilevatore **0181**
 Data Rilievo **01 Settembre 2025**
 Ultimo aggiornamento scheda: 15 Ottobre 2025

Indirizzo
Carnia 1 - San Giorgio di Nogaro
 (Udine)

LIV.
 di priorità
3

ID Scheda
00FF9-00223

RILIEVO STATO DI FATTO

EDIFICIO

VANO GENERICO

TERMINALE IMPIANTO



Altezza prese luce **35** *45<A<115 cm*

Dimensioni **X --** *Y --*

Materiale **--**

Note relative al rilievo
Criticità relativa alle prese della corrente di tutto l'edificio.

LINK ALTRE CRITICITÀ

Nessuna criticità collegata

IPOTESI DI SOLUZIONE

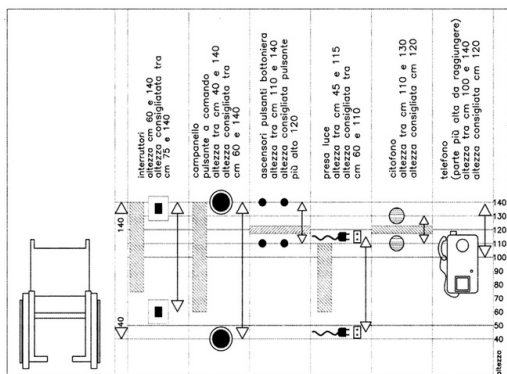

P0198

Spostamento della presa corrente elettrica

Riposizionamento prese della corrente elettrica ad un'altezza ottimale compresa tra i 60 e i 110 cm (ed in ogni caso compresa tra 45 e 115 cm), in conformità con quanto disposto al punto 4.1.5 del D.M. 236/1989, nella misura di almeno una presa elettrica per ogni locale.

STIMA DEL COSTO
 Riposizionamento prese elettriche

2.960 €

PEBA COMUNE DI SAN GIORGIO DI NOGARO (UD) > EDIFICI > SCUOLA DELL'INFANZIA "PRIMI PASSI" > PIANO TERRA

Rilevatore **0181**
 Data Rilievo **01 Settembre 2025**
 Ultimo aggiornamento scheda: 16 Ottobre 2025

Indirizzo
Carnia 1 - San Giorgio di Nogaro (Udine)

LIV.
 di priorità
3

ID Scheda
00FF9-00224

RILIEVO STATO DI FATTO

EDIFICIO SERVIZIO IGIENICO



Corrimano/maniglione - Assenza contrasto cromatico	Si
Dimensioni	X -- Y --
Materiale	--
Note relative al rilievo	--

LINK ALTRE CRITICITÀ

00FF9-00225	LIV. 3	Corrimano/maniglione - Altezza Servizio igienico Carnia 1 - San Giorgio di Nogaro (Udine)	Costo stimato 80 €
00FF9-00257	LIV. 3	Assenza contrasto cromatico Arredo Carnia 1 - San Giorgio di Nogaro (Udine)	Costo stimato 1150 €
00FF9-00227	LIV. 1	Assenza avvisatore acustico/videocamera di emergenza/guida vocale/sistema di allarme Terminale impianto Carnia 1 - San Giorgio di Nogaro (Udine)	Costo stimato 180 €
00FF9-00226	LIV. 1	Larghezza Area per cambio di direzione Carnia 1 - San Giorgio di Nogaro (Udine)	Costo stimato 260 €
00FF9-00228	LIV. 3	Larghezza Area per cambio di direzione Carnia 1 - San Giorgio di Nogaro (Udine)	Costo stimato --

IPOTESI DI SOLUZIONE



PS2279
Sostituzione piastrelle

Sostituzione delle piastrelle finalizzata ad ottenere un contrasto cromatico tra parete, pavimento e sanitari. Le eventuali nuove piastrelle posate a pavimento dovranno avere una finitura antiscivolo.

STIMA DEL COSTO
 Costo compreso nella soluzione relativa alla creazione del contrasto cromatico con i sanitari

0 €

PEBA COMUNE DI SAN GIORGIO DI NOGARO (UD) > EDIFICI > SCUOLA DELL'INFANZIA "PRIMI PASSI" > PIANO TERRA

Rilevatore **0181**
 Data Rilievo **01 Settembre 2025**
 Ultimo aggiornamento scheda: 15 Ottobre 2025



Indirizzo
Carnia 1 - San Giorgio di Nogaro (Udine)

LIV.
 di priorità
3

ID Scheda
00FF9-00225

RILIEVO STATO DI FATTO

EDIFICIO SERVIZIO IGIENICO





Corrimano/maniglione - Altezza	76	80 cm
Dimensioni	X 76,00 cm	Y --
Materiale	--	
Note relative al rilievo	--	

LINK ALTRE CRITICITÀ

00FF9-00224	LIV. 3	Corrimano/maniglione - Assenza contrasto cromatico Servizio igienico Carnia 1 - San Giorgio di Nogaro (Udine)	Costo stimato --
00FF9-00257	LIV. 3	Assenza contrasto cromatico Arredo Carnia 1 - San Giorgio di Nogaro (Udine)	Costo stimato 1150 €
00FF9-00227	LIV. 1	Assenza avvisatore acustico/videocamera di emergenza/guida vocale/sistema di allarme Terminale impianto Carnia 1 - San Giorgio di Nogaro (Udine)	Costo stimato 180 €
00FF9-00226	LIV. 1	Larghezza Area per cambio di direzione Carnia 1 - San Giorgio di Nogaro (Udine)	Costo stimato 260 €
00FF9-00228	LIV. 3	Larghezza Area per cambio di direzione Carnia 1 - San Giorgio di Nogaro (Udine)	Costo stimato --

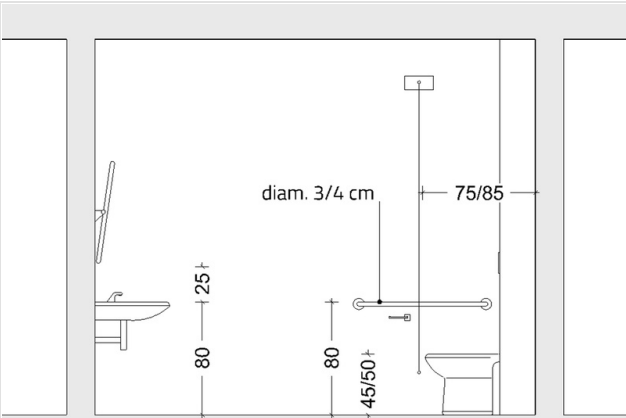
IPOTESI DI SOLUZIONE



P0317 (modificato)
Modifica di altezza del maniglione

Riposizionamento di maniglione di sostegno orizzontale fisso o ribaltabile all'altezza di 80 cm dal piano di calpestio.

STIMA DEL COSTO
 Riposizionamento maniglione **80 €**

PEBA COMUNE DI SAN GIORGIO DI NOGARO (UD) > EDIFICI > SCUOLA DELL'INFANZIA "PRIMI PASSI" > PIANO TERRA

Rilevatore **0181**

Data Rilievo **01 Settembre 2025**

Ultimo aggiornamento scheda: 21 Ottobre 2025

Indirizzo

Carnia 1 - San Giorgio di Nogaro (Udine)

LIV.
di priorità

1

ID Scheda

00FF9-00226

RILIEVO STATO DI FATTO

EDIFICIO

SERVIZIO IGIENICO

AREA PER CAMBIO DI DIREZIONE

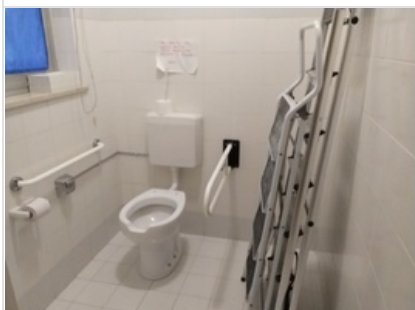

Larghezza	100	≥ 170 cm
Dimensioni	X 100,00 cm	Y 160,00 cm
Materiale	--	
Note relative al rilievo	Presenza doppio antibagno	

LINK ALTRE CRITICITÀ

00FF9-00228	LIV. 3	Larghezza Area per cambio di direzione Carnia 1 - San Giorgio di Nogaro (Udine)	Costo stimato --
00FF9-00257	LIV. 3	Assenza contrasto cromatico Arredo Carnia 1 - San Giorgio di Nogaro (Udine)	Costo stimato 1150 €
00FF9-00227	LIV. 1	Assenza avvisatore acustico/videocamera di emergenza/guida vocale/sistema di allarme Terminale impianto Carnia 1 - San Giorgio di Nogaro (Udine)	Costo stimato 180 €
00FF9-00225	LIV. 3	Corrimano/maniglione - Altezza Servizio igienico Carnia 1 - San Giorgio di Nogaro (Udine)	Costo stimato 80 €
00FF9-00224	LIV. 3	Corrimano/maniglione - Assenza contrasto cromatico Servizio igienico Carnia 1 - San Giorgio di Nogaro (Udine)	Costo stimato --

IPOTESI DI SOLUZIONE

<p>spazio libero per l'apertura della porta</p>	<p>PS2267 Ampliamento del servizio igienico mediante accorpamento antibagno o altro vano adiacente</p> <p>Ampliamento del servizio igienico accessibile finalizzato a ricavare un'ideone spazio per la rotazione completa della persona su sedia a ruote, ottenuta attraverso la demolizione di partizioni interne e il conseguente accorpamento con l'antibagno o di altro locale adiacente.</p>
	<p>STIMA DEL COSTO Ripristino pavimentazione e rivestimento in piastrelle ; Ripristino intonaco e tinteggiatura ; Demolizione tramezzo interno ; Rimozione porta</p> <p style="text-align: right;">260 €</p>

PEBA COMUNE DI SAN GIORGIO DI NOGARO (UD) > EDIFICI > SCUOLA DELL'INFANZIA "PRIMI PASSI" > PIANO TERRA

Rilevatore **0181**
 Data Rilievo **01 Settembre 2025**
 Ultimo aggiornamento scheda: 15 Ottobre 2025

Indirizzo
Carnia 1 - San Giorgio di Nogaro (Udine)

LIV.
 di priorità
1

ID Scheda
00FF9-00227

RILIEVO STATO DI FATTO

EDIFICIO SERVIZIO IGIENICO **TERMINALE IMPIANTO**



Assenza avvisatore acustico/videocamera di emergenza/guida vocale/sistema di allarme	Si
Dimensioni	X -- Y --
Materiale	--
Note relative al rilievo Assenza luce di emergenza	

LINK ALTRE CRITICITÀ

00FF9-00257	LIV. 3	Assenza contrasto cromatico Arredo Carnia 1 - San Giorgio di Nogaro (Udine)	Costo stimato 1150 €
00FF9-00226	LIV. 1	Larghezza Area per cambio di direzione Carnia 1 - San Giorgio di Nogaro (Udine)	Costo stimato 260 €
00FF9-00224	LIV. 3	Corrimano/maniglione - Assenza contrasto cromatico Servizio igienico Carnia 1 - San Giorgio di Nogaro (Udine)	Costo stimato --
00FF9-00225	LIV. 3	Corrimano/maniglione - Altezza Servizio igienico Carnia 1 - San Giorgio di Nogaro (Udine)	Costo stimato 80 €
00FF9-00228	LIV. 3	Larghezza Area per cambio di direzione Carnia 1 - San Giorgio di Nogaro (Udine)	Costo stimato --

IPOSTESI DI SOLUZIONE



P0202 (modificato)
Installazione di luce di emergenza

Installazione di lampada di emergenza.

STIMA DEL COSTO
 Installazione di lampada di emergenza

180 €

PEBA COMUNE DI SAN GIORGIO DI NOGARO (UD) > EDIFICI > SCUOLA DELL'INFANZIA "PRIMI PASSI" > PIANO TERRA

Rilevatore **0181**
 Data Rilievo **01 Settembre 2025**
 Ultimo aggiornamento scheda: 15 Ottobre 2025

Indirizzo
Carnia 1 - San Giorgio di Nogaro (Udine)

LIV.
 di priorità
3

ID Scheda
00FF9-00228

RILIEVO STATO DI FATTO

EDIFICIO SERVIZIO IGIENICO **AREA PER CAMBIO DI DIREZIONE**



Larghezza	114	≥ 170 cm
Dimensioni	X 114,00 cm	Y 156,00 cm
Materiale	--	
Note relative al rilievo	--	

LINK ALTRE CRITICITÀ

00FF9-00226	LIV. 1	Larghezza Area per cambio di direzione Carnia 1 - San Giorgio di Nogaro (Udine)	Costo stimato 260 €
00FF9-00257	LIV. 3	Assenza contrasto cromatico Arredo Carnia 1 - San Giorgio di Nogaro (Udine)	Costo stimato 1150 €
00FF9-00227	LIV. 1	Assenza avvisatore acustico/videocamera di emergenza/guida vocale/sistema di allarme Terminale impianto Carnia 1 - San Giorgio di Nogaro (Udine)	Costo stimato 180 €
00FF9-00225	LIV. 3	Corrimano/maniglione - Altezza Servizio igienico Carnia 1 - San Giorgio di Nogaro (Udine)	Costo stimato 80 €
00FF9-00224	LIV. 3	Corrimano/maniglione - Assenza contrasto cromatico Servizio igienico Carnia 1 - San Giorgio di Nogaro (Udine)	Costo stimato --

IPOTESI DI SOLUZIONE

	<p>PS2267 Ampliamento del servizio igienico mediante accorpamento antibagno o altro vano adiacente</p> <p>Ampliamento del servizio igienico accessibile finalizzato a ricavare un' idoneo spazio per la rotazione completa della persona su sedia a ruote, ottenuta attraverso la demolizione di partizioni interne e il conseguente accorpamento con l' antibagno o di altro locale adiacente.</p>
	<p>STIMA DEL COSTO Costo compreso nella soluzione relativa all' ampliamento del servizio igienico</p> <p style="text-align: right;">0 €</p>

Rilevatore **0181**
 Data Rilievo **01 Settembre 2025**
 Ultimo aggiornamento scheda: 21 Ottobre 2025

Indirizzo
Carnia 1 - San Giorgio di Nogaro (Udine)

LIV.
 di priorità
2

ID Scheda
00FF9-00229

RILIEVO STATO DI FATTO

EDIFICIO

PERCORSO ORIZZONTALE

OSTACOLO VERTICALE



Altro	Si
Dimensioni	X 152,00 cm Y 14,00 cm
Materiale	--
Note relative al rilievo	Cassetta primo soccorso

LINK ALTRE CRITICITÀ

Nessuna criticità collegata

IPOTESI DI SOLUZIONE

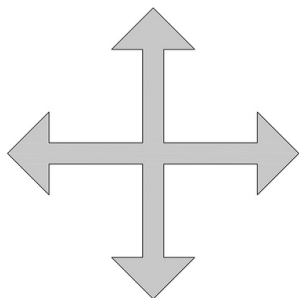

P0148 (modificato)
Spostamento dell'elemento
 Riposizionamento dell'elemento in posizione più idonea su parete non adiacente ad un percorso di passaggio.

STIMA DEL COSTO
 Riposizionamento elemento **50 €**

Rilevatore **0181**
 Data Rilievo **01 Settembre 2025**
 Ultimo aggiornamento scheda: 15 Ottobre 2025

Indirizzo
Carnia 1 - San Giorgio di Nogaro (Udine)

LIV.
 di priorità
3

ID Scheda
00FF9-00232

RILIEVO STATO DI FATTO

EDIFICIO

ACCESSO/INGRESSO

DISLIVELLO



Altezza **3.5** $\leq 2,5$ cm

Dimensioni **X 185,00 cm** Y --

Materiale --

Note relative al rilievo

--

LINK ALTRE CRITICITÀ

00FF9-00233

LIV.
3

Larghezza Area per cambio di direzione

Carnia 1 - San Giorgio di Nogaro (Udine)

Costo stimato

150 €

IPOTESI DI SOLUZIONE

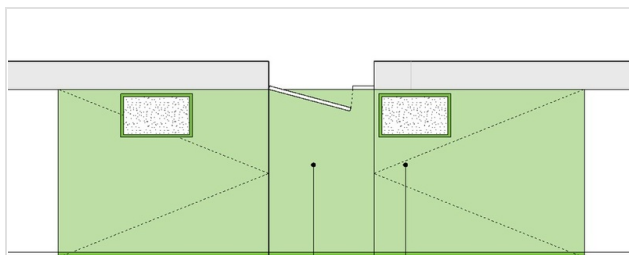

area in piano per cambio di direzione con spazio antistante la porta che non restringe il percorso

rampe brevi di raccordo con pendenza ideale max 5% e senza pendenza trasversale

PS2261

Realizzazione di rampa di raccordo per uniformare le quote di percorsi e/o vani adiacenti

Incremento della quota dell'area in piano antistante alla porta di accesso, finalizzato all'eliminazione del gradino o alla sua riduzione a massimo 1 cm di dislivello. L'area in piano avrà una pendenza trasversale massima pari all'1%, necessaria allo scolo delle acque meteoriche, e sarà raccordata ai percorsi adiacenti mediante rampe con pendenza ottimale pari al 5% (max 15% per dislivelli fino a 15 cm) prive di pendenza trasversale.

STIMA DEL COSTO

Demolizione porzione di marciapiede in cls ; Realizzazione piano di posa e pavimentazione in cls armato

450
 €

Rilevatore **0181**

Data Rilievo **01 Settembre 2025**

Ultimo aggiornamento scheda: 15 Ottobre 2025

Indirizzo

Carnia 1 - San Giorgio di Nogaro (Udine)

LIV.
di priorità

3

ID Scheda

00FF9-00233

RILIEVO STATO DI FATTO

EDIFICIO

ACCESSO/INGRESSO

AREA PER CAMBIO DI DIREZIONE



Larghezza 95 ≥ 170 cm

Dimensioni X -- Y --

Materiale --

Note relative al rilievo

--

LINK ALTRE CRITICITÀ

00FF9-00232

LIV.
3

Altezza Dislivello

Carnia 1 - San Giorgio di Nogaro (Udine)

Costo stimato

450 €

IPOTESI DI SOLUZIONE

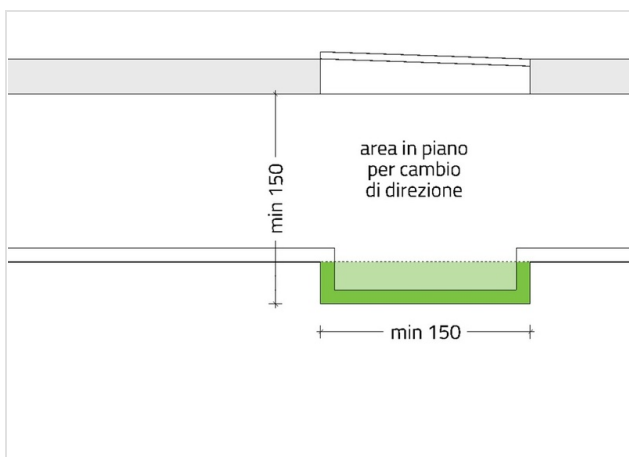

PS2268

Realizzazione di area in piano per il cambio di direzione

Allargamento del marciapiede, mediante l'occupazione dell'area verde adiacente, al fine di ottenere un area in piano per il cambio di direzione in corrispondenza dell'accesso all'edificio, avente larghezza pari ad almeno 150 cm, e con pendenza trasversale massima pari all'1% necessaria allo scolo delle acque meteoriche.

STIMA DEL COSTO

Scavo e preparazione del piano di posa del marciapiede ;
Realizzazione nuova pavimentazione in cls

150

€

Rilevatore **0181**
 Data Rilievo **01 Settembre 2025**
 Ultimo aggiornamento scheda: 15 Ottobre 2025

Indirizzo
Carnia 1 - San Giorgio di Nogaro (Udine)

LIV.
 di priorità
3

ID Scheda
00FF9-00235

RILIEVO STATO DI FATTO

EDIFICIO

ACCESSO/INGRESSO

DISLIVELLO



Altezza	3.5	≤ 2,5 cm
Dimensioni	X 185,00 cm	Y --
Materiale	--	
Note relative al rilievo	--	

LINK ALTRE CRITICITÀ

Nessuna criticità collegata

IPOTESI DI SOLUZIONE

	<p>PS2260 Realizzazione di raccordo per superare dislivello fino a 5 cm</p> <p>Realizzazione di una breve rampa di raccordo, avente pendenza ottimale pari al 5% (max 15%), finalizzata al superamento del dislivello fino a 5 cm e la conseguente eliminazione del gradino.</p>
<p>ottimizzare la pendenza del raccordo in base allo spazio disponibile</p>	<p>STIMA DEL COSTO Posa raccordo in metallo 590 €</p>

Rilevatore **0181**
 Data Rilievo **01 Settembre 2025**
 Ultimo aggiornamento scheda: 21 Ottobre 2025

Indirizzo
Carnia 1 - San Giorgio di Nogaro (Udine)

LIV.
 di priorità
2

ID Scheda
00FF9-00236

RILIEVO STATO DI FATTO

EDIFICIO PERCORSO ORIZZONTALE **OSTACOLO VERTICALE**



Naspo	Si	
Dimensioni	X 20,00 cm	Y 110,00 cm
Materiale	--	
Note relative al rilievo	--	

LINK ALTRE CRITICITÀ

Nessuna criticità collegata

IPOTESI DI SOLUZIONE

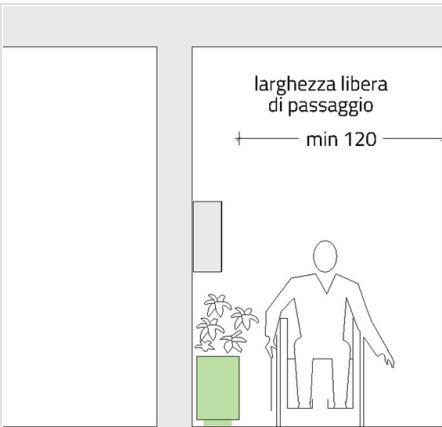

P0123 (modificato)
Posa di arredo con funzione di protezione
 Posa di arredo (es. vaso) con la funzione di impedire il passaggio rasente al muro in corrispondenza di ostacolo sporgente non spostabile in posizione più idonea.

STIMA DEL COSTO
 Posa fioriera **0 €**

Rilevatore **0181**

Data Rilievo **01 Settembre 2025**

Ultimo aggiornamento scheda: 21 Ottobre 2025

Indirizzo

Carnia 1 - San Giorgio di Nogaro (Udine)

LIV.
di priorità

2

ID Scheda

00FF9-00238

RILIEVO STATO DI FATTO

EDIFICIO

VANO GENERICO

OSTACOLO VERTICALE



Altro	Si	
Dimensioni	X 20,00 cm	Y 154,00 cm
Materiale	--	
Note relative al rilievo	--	

LINK ALTRE CRITICITÀ

Nessuna criticità collegata

IPOTESI DI SOLUZIONE

	<p>P0146 Spostamento per garantire altezza libera di passaggio</p> <p>Ricollocamento dell'elemento sporgente su spazio di passaggio alla quota di almeno 210 cm. Nel caso di ricollocamento di un terminale d'impianto i comandi di attivazione e controllo dovranno essere collocati sulla parete alla quota idonea secondo quanto definito al punto 8.1.5 del D.M. 236/1989.</p> <p>STIMA DEL COSTO Ricollocazione impianto sanificazione aria 120 €</p>
--	--

PEBA COMUNE DI SAN GIORGIO DI NOGARO (UD) > EDIFICI > SCUOLA DELL'INFANZIA "PRIMI PASSI" > PIANO TERRA

Rilevatore **0181**

Data Rilievo **01 Settembre 2025**

Ultimo aggiornamento scheda: 15 Ottobre 2025

Indirizzo

Carnia 1 - San Giorgio di Nogaro (Udine)

LIV.
di priorità

3

ID Scheda

00FF9-00239

RILIEVO STATO DI FATTO

EDIFICIO

ACCESSO/INGRESSO

DISLIVELLO



Altezza 3.5 ≤ 2,5 cm

Dimensioni X 185,00 cm Y --

Materiale --

Note relative al rilievo

--

LINK ALTRE CRITICITÀ

Nessuna criticità collegata

IPOTESI DI SOLUZIONE

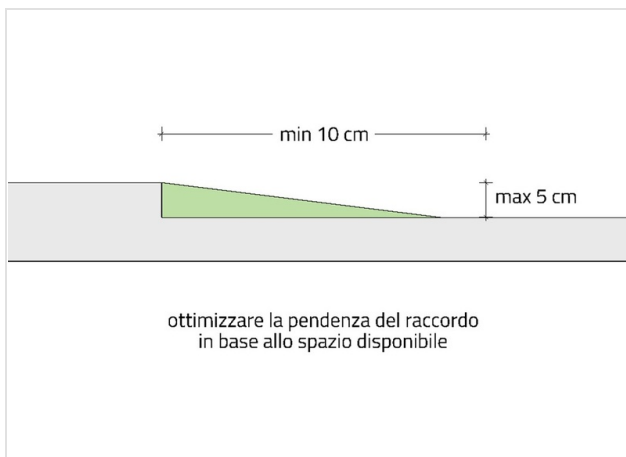

PS2260

Realizzazione di raccordo per superare dislivello fino a 5 cm

Realizzazione di una breve rampa di raccordo, avente pendenza ottimale pari al 5% (max 15%), finalizzata al superamento del dislivello fino a 5 cm e la conseguente eliminazione del gradino.

STIMA DEL COSTO
Posa raccordo in metallo

590 €

Rilevatore **0181**
 Data Rilievo **01 Settembre 2025**
 Ultimo aggiornamento scheda: 15 Ottobre 2025

Indirizzo
Carnia 1 - San Giorgio di Nogaro (Udine)

LIV.
 di priorità
3

ID Scheda
00FF9-00240

RILIEVO STATO DI FATTO

EDIFICIO

ACCESSO/INGRESSO

DISLIVELLO



Altezza **3.5** $\leq 2,5$ cm

Dimensioni **X 185,00 cm** Y --

Materiale --

Note relative al rilievo

--

LINK ALTRE CRITICITÀ

00FF9-00241

LIV.
2

Larghezza Area per cambio di direzione

Carnia 1 - San Giorgio di Nogaro (Udine)

Costo stimato

150 €

IPOTESI DI SOLUZIONE

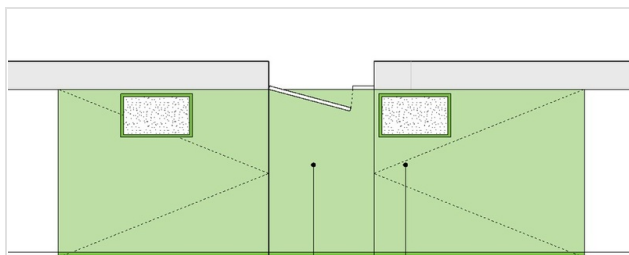

area in piano per cambio di direzione con spazio antistante la porta che non restringe il percorso

rampe brevi di raccordo con pendenza ideale max 5% e senza pendenza trasversale

PS2261

Realizzazione di rampa di raccordo per uniformare le quote di percorsi e/o vani adiacenti

Incremento della quota dell'area in piano antistante alla porta di accesso, finalizzato all'eliminazione del gradino o alla sua riduzione a massimo 1 cm di dislivello. L'area in piano avrà una pendenza trasversale massima pari all'1%, necessaria allo scolo delle acque meteoriche, e sarà raccordata ai percorsi adiacenti mediante rampe con pendenza ottimale pari al 5% (max 15% per dislivelli fino a 15 cm) prive di pendenza trasversale.

STIMA DEL COSTO

Demolizione porzione di marciapiede in cls ; Realizzazione piano di posa e pavimentazione in cls armato

450
 €

Rilevatore **0181**
 Data Rilievo **01 Settembre 2025**
 Ultimo aggiornamento scheda: 15 Ottobre 2025

Indirizzo
Carnia 1 - San Giorgio di Nogaro (Udine)

LIV.
 di priorità
2

ID Scheda
00FF9-00241

RILIEVO STATO DI FATTO

EDIFICIO

ACCESSO/INGRESSO

AREA PER CAMBIO DI DIREZIONE



Larghezza **95** ≥ 170 cm

Dimensioni **X 95,00 cm** Y --

Materiale --

Note relative al rilievo

--

LINK ALTRE CRITICITÀ

00FF9-00240

LIV.
3

Altezza Dislivello

Carnia 1 - San Giorgio di Nogaro (Udine)

Costo stimato

450 €

IPOTESI DI SOLUZIONE

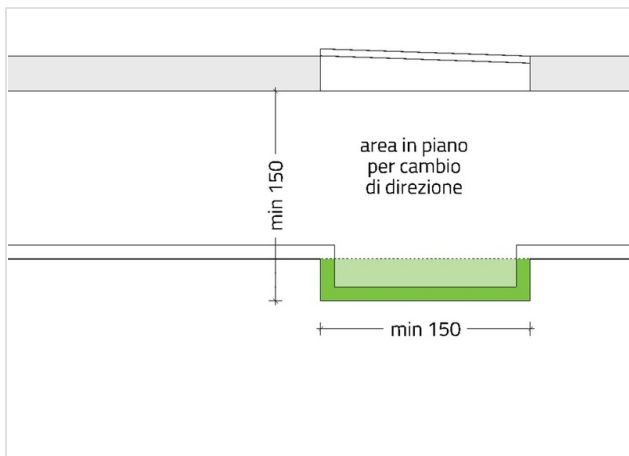

PS2268

Realizzazione di area in piano per il cambio di direzione

Allargamento del marciapiede, mediante l'occupazione dell'area verde adiacente, al fine di ottenere un area in piano per il cambio di direzione in corrispondenza dell'accesso all'edificio, avente larghezza pari ad almeno 150 cm, e con pendenza trasversale massima pari all'1% necessaria allo scolo delle acque meteoriche.

STIMA DEL COSTO

Scavo e preparazione del piano di posa del marciapiede ;
 Realizzazione nuova pavimentazione in cls armato

150
€

Rilevatore **0181**

Data Rilievo **01 Settembre 2025**

Ultimo aggiornamento scheda: 16 Ottobre 2025

Indirizzo

Carnia 1 - San Giorgio di Nogaro (Udine)

LIV.
di priorità

3

ID Scheda

00FF9-00242

RILIEVO STATO DI FATTO

EDIFICIO

ACCESSO/INGRESSO

DISLIVELLO



Altezza 3 ≤ 2,5 cm

Dimensioni X 206,00 cm Y --

Materiale --

Note relative al rilievo

--

LINK ALTRE CRITICITÀ

00FF9-00243

LIV.

3

Pendenza trasversale Percorso pedonale

Carnia 1 - San Giorgio di Nogaro (Udine)

Costo stimato

300 €

IPOTESI DI SOLUZIONE

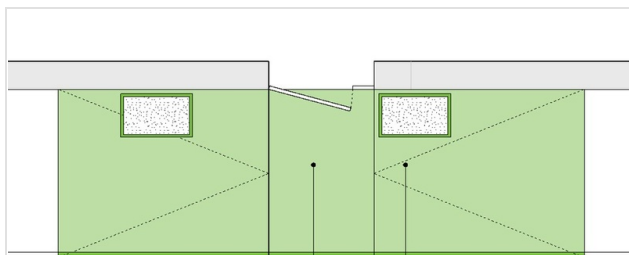

area in piano per cambio di direzione con spazio antistante la porta che non restringe il percorso

rampe brevi di raccordo con pendenza ideale max 5% e senza pendenza trasversale

PS2261

Realizzazione di rampa di raccordo per uniformare le quote di percorsi e/o vani adiacenti

Incremento della quota dell'area in piano antistante alla porta di accesso, finalizzato all'eliminazione del gradino o alla sua riduzione a massimo 1 cm di dislivello. L'area in piano avrà una pendenza trasversale massima pari all'1%, necessaria allo scolo delle acque meteoriche, e sarà raccordata ai percorsi adiacenti mediante rampe con pendenza ottimale pari al 5% (max 15% per dislivelli fino a 15 cm) prive di pendenza trasversale.

STIMA DEL COSTO

Demolizione porzione di marciapiede in cls ; Realizzazione piano di posa e pavimentazione in cls armato ; Adeguamento altimetrico pozzetto pluviale

550

€

PEBA COMUNE DI SAN GIORGIO DI NOGARO (UD) > EDIFICI > SCUOLA DELL'INFANZIA "PRIMI PASSI" > PIANO TERRA

Rilevatore **0181**
 Data Rilievo **01 Settembre 2025**
 Ultimo aggiornamento scheda: 16 Ottobre 2025

Indirizzo
Carnia 1 - San Giorgio di Nogaro (Udine)

LIV.
 di priorità
3

ID Scheda
00FF9-00243

RILIEVO STATO DI FATTO

PERTINENZE DELL'EDIFICIO

SPAZIO ESTERNO

ITINERARIO PEDONALE

PERCORSO PEDONALE



Pendenza trasversale	3.5	≤ 1%
Dimensioni	X 150,00 cm	Y 720,00 cm
Materiale	Cemento	
Note relative al rilievo	--	

LINK ALTRE CRITICITÀ

00FF9-00242

LIV.
3

Altezza Dislivello
 Carnia 1 - San Giorgio di Nogaro (Udine)

Costo stimato
550 €

IPOTESI DI SOLUZIONE

pendenza trasversale
 max 1%



esempio:
 pendenza trasversale 4%
 con rischio ribaltamento

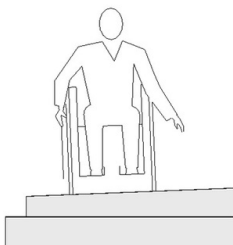

PS2270

Demolizione del marciapiede e ricostruzione

Demolizione rampe esistenti e realizzazione nuovo tratto di marciapiede, alla stessa quota dell'accesso, con pendenza trasversale massima dell'1% finalizzata allo scolo delle acque meteoriche.

STIMA DEL COSTO

Demolizione pavimentazione in cls ; Realizzazione piano di posa e nuova pavimentazione in piano in cls armato ; Parte del costo della soluzione è già stato considerato nella soluzione relativa all'eliminazione del dislivello **300 €**

Rilevatore **0181**
 Data Rilievo **01 Settembre 2025**
 Ultimo aggiornamento scheda: 16 Ottobre 2025

Indirizzo
Carnia 1 - San Giorgio di Nogaro (Udine)

LIV.
 di priorità
3

ID Scheda
00FF9-00244

RILIEVO STATO DI FATTO

EDIFICIO

ACCESSO/INGRESSO

DISLIVELLO



Altezza **6.5** $\leq 2,5$ cm

Dimensioni **X 206,00 cm** Y --

Materiale --

Note relative al rilievo

--

LINK ALTRE CRITICITÀ

Nessuna criticità collegata

IPOTESI DI SOLUZIONE

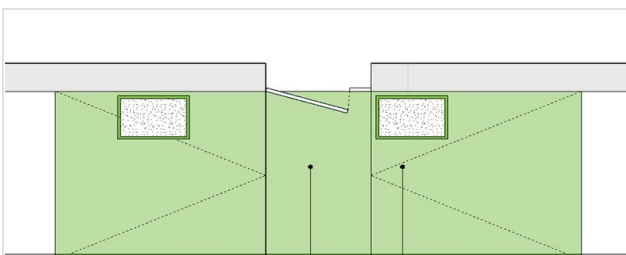

area in piano per cambio di direzione con spazio antistante la porta che non restringe il percorso

rampe brevi di raccordo con pendenza ideale max 5% e senza pendenza trasversale

PS2261
Realizzazione di rampa di raccordo per uniformare le quote di percorsi e/o vani adiacenti

Incremento della quota dell'area in piano antistante alla porta di accesso, finalizzato all'eliminazione del gradino o alla sua riduzione a massimo 1 cm di dislivello. L'area in piano avrà una pendenza trasversale massima pari all'1%, necessaria allo scolo delle acque meteoriche, e sarà raccordata ai percorsi adiacenti mediante rampe con pendenza ottimale pari al 5% (max 15% per dislivelli fino a 15 cm) prive di pendenza trasversale.

STIMA DEL COSTO
 Demolizione porzione di marciapiede in cls ; Realizzazione piano di posa e pavimentazione in cls armato

675
 €

Rilevatore **0181**
 Data Rilievo **01 Settembre 2025**
 Ultimo aggiornamento scheda: 16 Ottobre 2025

Indirizzo
Carnia 1 - San Giorgio di Nogaro (Udine)

LIV.
 di priorità
3

ID Scheda
00FF9-00245

RILIEVO STATO DI FATTO

EDIFICIO

ACCESSO/INGRESSO

OSTACOLO ORIZZONTALE



Risalto/incasso	Si	
Dimensioni	X --	Y --
Materiale	--	
Note relative al rilievo	Zerbino di tipologia non idonea a garantire un transito agevole	

LINK ALTRE CRITICITÀ

Nessuna criticità collegata

IPOTESI DI SOLUZIONE



P0122 (modificato)
Rimozione di zerbino
 Interlocuzione con soggetto interessato per l'eliminazione dello zerbino esterno non incassato.

STIMA DEL COSTO **0 €**

Rilevatore **0181**

Data Rilievo **01 Settembre 2025**

Ultimo aggiornamento scheda: 21 Ottobre 2025

Indirizzo

Carnia 1 - San Giorgio di Nogaro (Udine)

LIV.
di priorità

3

ID Scheda

00FF9-00247

RILIEVO STATO DI FATTO

EDIFICIO

SERVIZIO IGIENICO

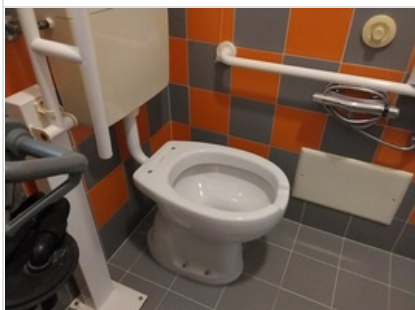

WC/bidet-distanza bordo anteriore da parete posteriore	66	$75 \leq A \leq 80$ cm
Dimensioni	X --	Y --
Materiale	--	
Note relative al rilievo	--	

LINK ALTRE CRITICITÀ

Nessuna criticità collegata

IPOTESI DI SOLUZIONE

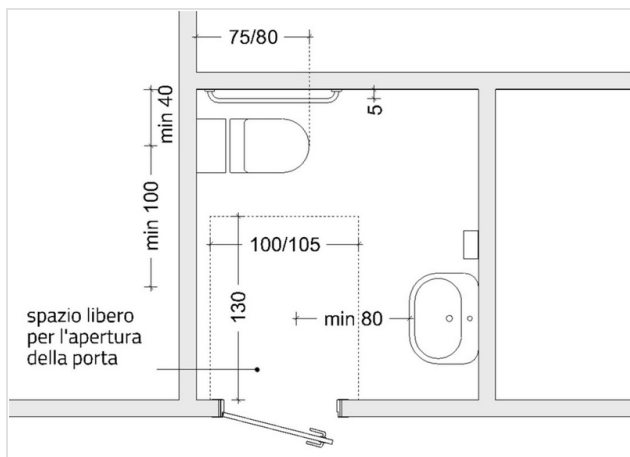

PS2307

Sostituzione di WC

Sostituzione WC esistente con sanitario dedicato all'installazione in bagno riservato a persone con disabilità, avente altezza compresa tra 45 e 50 cm, bordo anteriore posizionato a 75-80 cm dal muro posteriore, mentre l'asse del nuovo WC dovrà essere posto almeno a 40 cm dal muro laterale in conformità con quanto riportato al punto 8.1.6 del D.M. 236/1989. È preferibile l'utilizzo di un WC con cassetta esterna che possa fungere anche da schienale.

STIMA DEL COSTO

Rimozione wc ; Installazione nuovo vaso a pavimento

930 €

Rilevatore **0181**

Data Rilievo **01 Settembre 2025**

Ultimo aggiornamento scheda: 16 Ottobre 2025

Indirizzo

Carnia 1 - San Giorgio di Nogaro (Udine)

LIV.
di priorità

2

ID Scheda

00FF9-00248

RILIEVO STATO DI FATTO

EDIFICIO

SERVIZIO IGIENICO

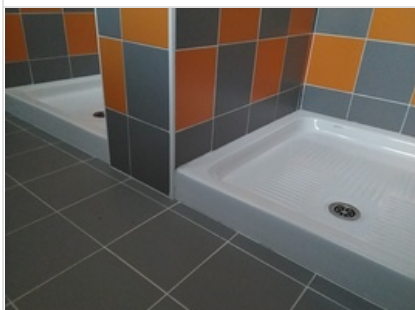

Doccia-piatto non a filo pavimento **9** cm

Dimensioni **X 80,00 cm** **Y 80,00 cm**

Materiale **--**

Note relative al rilievo

--

LINK ALTRE CRITICITÀ

00FF9-00249

LIV.
3

Doccia-assenza sedile ribaltabile Servizio igienico

Carnia 1 - San Giorgio di Nogaro (Udine)

Costo stimato

300 €

IPOTESI DI SOLUZIONE



P0312 (modificato)
Sostituzione del piatto doccia

Rimozione del piatto doccia e sostituzione con uno installato a filo pavimento al fine di eliminare il gradino esistente.

STIMA DEL COSTO
Rimozione piatto doccia ; Installazione nuovo piatto doccia a filo

450

€

Rilevatore **0181**
 Data Rilievo **01 Settembre 2025**
 Ultimo aggiornamento scheda: 07 Febbraio 2026

Indirizzo
Carnia 1 - San Giorgio di Nogaro (Udine)

LIV.
 di priorità
3

ID Scheda
00FF9-00249

RILIEVO STATO DI FATTO

EDIFICIO

SERVIZIO IGIENICO

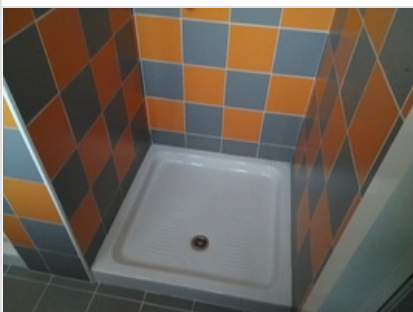

Doccia-assenza sedile ribaltabile	Si
Dimensioni	X -- Y --
Materiale	--
Note relative al rilievo	--

LINK ALTRE CRITICITÀ

00FF9-00248

LIV.
2

Doccia-piatto non a filo pavimento Servizio igienico
 Carnia 1 - San Giorgio di Nogaro (Udine)

Costo stimato
450 €

IPOTESI DI SOLUZIONE



PS2272
Installazione sedile ribaltabile

Installazione sedile ribaltabile in posizione ortogonale rispetto ai comandi doccia, posto ad un'altezza di 50 cm dal piano del piatto doccia.

STIMA DEL COSTO
 Installazione sedile ribaltabile

300 €

Rilevatore **0181**
 Data Rilievo **01 Settembre 2025**
 Ultimo aggiornamento scheda: 16 Ottobre 2025

Indirizzo
Carnia 1 - San Giorgio di Nogaro (Udine)

LIV.
 di priorità
3

ID Scheda
00FF9-00250

RILIEVO STATO DI FATTO

EDIFICIO

ACCESSO/INGRESSO

DISLIVELLO



Altezza	6	≤ 2,5 cm
Dimensioni	X 190,00 cm	Y --
Materiale	--	
Note relative al rilievo	--	

LINK ALTRE CRITICITÀ

Nessuna criticità collegata

IPOTESI DI SOLUZIONE

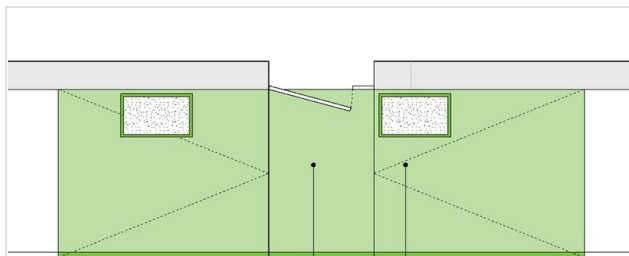

area in piano per cambio di direzione con spazio antistante la porta che non restringe il percorso

rampe brevi di raccordo con pendenza ideale max 5% e senza pendenza trasversale

PS2261
Realizzazione di rampa di raccordo per uniformare le quote di percorsi e/o vani adiacenti

Incremento della quota dell'area in piano antistante alla porta di accesso, finalizzato all'eliminazione del gradino o alla sua riduzione a massimo 1 cm di dislivello. L'area in piano avrà una pendenza trasversale massima pari all'1%, necessaria allo scolo delle acque meteoriche, e sarà raccordata ai percorsi adiacenti mediante rampe con pendenza ottimale pari al 5% (max 15% per dislivelli fino a 15 cm) prive di pendenza trasversale.

STIMA DEL COSTO
 Demolizione porzione di marciapiede in cls ; Rimozione e ripristino zoccolo battiscopa ; Realizzazione piano di posa e pavimentazione in cls armato ; Adeguamento altimetrico pozzetto pluviale

935
 €

Rilevatore **0181**
 Data Rilievo **01 Settembre 2025**
 Ultimo aggiornamento scheda: 16 Ottobre 2025

Indirizzo
Carnia 1 - San Giorgio di Nogaro (Udine)

LIV.
 di priorità
3

ID Scheda
00FF9-00251

RILIEVO STATO DI FATTO

EDIFICIO

ACCESSO/INGRESSO

DISLIVELLO

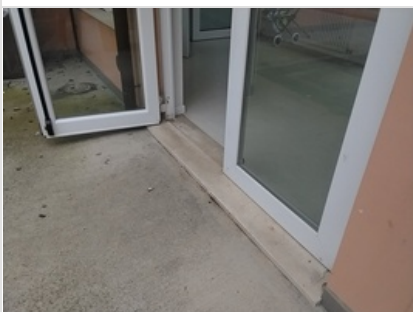

Altezza **3** $\leq 2,5$ cm

Dimensioni **X 190,00 cm** **Y --**

Materiale **--**

Note relative al rilievo

--

LINK ALTRE CRITICITÀ

00FF9-00252

LIV.
2

Pendenza trasversale Percorso pedonale

Carnia 1 - San Giorgio di Nogaro (Udine)

Costo stimato

--

IPOTESI DI SOLUZIONE

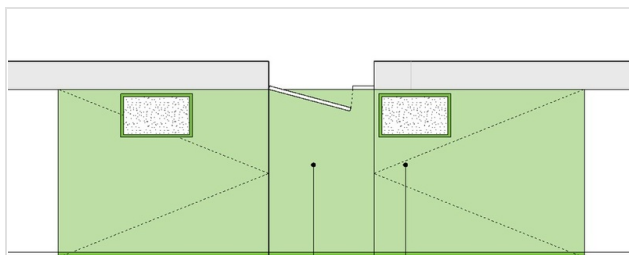

area in piano per cambio di direzione con spazio antistante la porta che non restringe il percorso

rampe brevi di raccordo con pendenza ideale max 5% e senza pendenza trasversale

PS2261

Realizzazione di rampa di raccordo per uniformare le quote di percorsi e/o vani adiacenti

Incremento della quota dell'area in piano antistante alla porta di accesso, finalizzato all'eliminazione del gradino o alla sua riduzione a massimo 1 cm di dislivello. L'area in piano avrà una pendenza trasversale massima pari all'1%, necessaria allo scolo delle acque meteoriche, e sarà raccordata ai percorsi adiacenti mediante rampe con pendenza ottimale pari al 5% (max 15% per dislivelli fino a 15 cm) prive di pendenza trasversale.

STIMA DEL COSTO

Demolizione porzione di marciapiede in cls ; Rimozione e ripristino zoccolo battiscopa ; Realizzazione piano di posa e pavimentazione in cls armato ; Adeguamento altimetrico pozzetto pluviale

935

€

Rilevatore **0181**
 Data Rilievo **01 Settembre 2025**
 Ultimo aggiornamento scheda: 16 Ottobre 2025

Indirizzo
Carnia 1 - San Giorgio di Nogaro (Udine)

LIV.
 di priorità
2

ID Scheda
00FF9-00252

RILIEVO STATO DI FATTO

PERTINENZE DELL'EDIFICIO

SPAZIO ESTERNO

ITINERARIO PEDONALE

PERCORSO PEDONALE



Pendenza trasversale	4.5	≤ 1%
Dimensioni	X 150,00 cm	Y 350,00 cm
Materiale	--	
Note relative al rilievo	--	

LINK ALTRE CRITICITÀ

00FF9-00251

LIV.
3

Altezza Dislivello
 Carnia 1 - San Giorgio di Nogaro (Udine)

Costo stimato
935 €

IPOTESI DI SOLUZIONE

pendenza trasversale
 max 1 %

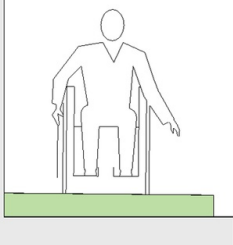

esempio:
 pendenza trasversale 4%
 con rischio ribaltamento

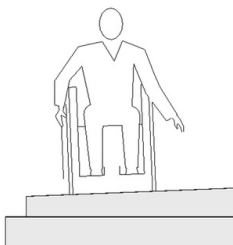

P1051 (modificato)
Demolizione del marciapiede e ricostruzione

Demolizione rampe esistenti e realizzazione nuovo tratto di marciapiede, alla stessa quota dell'accesso, con pendenza trasversale massima dell'1% finalizzata allo scolo delle acque meteoriche.

STIMA DEL COSTO
 Costo compreso nella soluzione relativa all'eliminazione del dislivello in corrispondenza della porta di accesso

0
€

Rilevatore **0181**
 Data Rilievo **01 Settembre 2025**
 Ultimo aggiornamento scheda: 21 Ottobre 2025

Indirizzo
Carnia 1 - San Giorgio di Nogaro (Udine)

LIV.
 di priorità
2

ID Scheda
00FF9-00253

RILIEVO STATO DI FATTO

EDIFICIO SERVIZIO IGIENICO

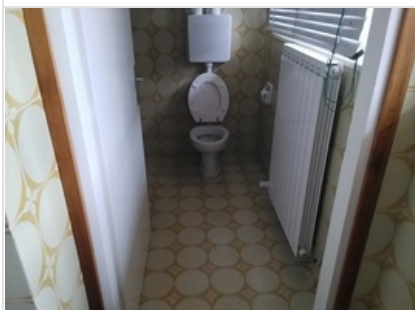

Assenza	Si	
Dimensioni	X --	Y --
Materiale	--	
Note relative al rilievo	Servizio non adeguato	

LINK ALTRE CRITICITÀ

00FF9-00256	LIV. 3	Assenza contrasto cromatico Arredo Carnia 1 - San Giorgio di Nogaro (Udine)	Costo stimato --
--------------------	---------------	---	---------------------

IPOTESI DI SOLUZIONE

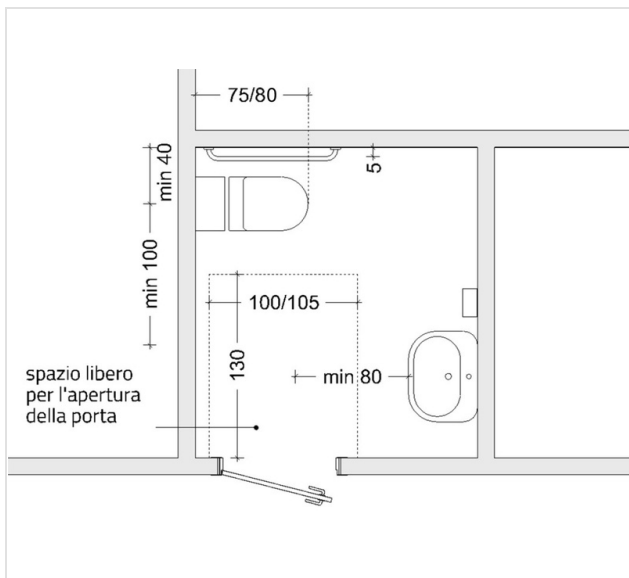

PS2253
Realizzazione di servizio igienico accessibile all'interno di gruppo servizi igienici già esistente

Adeguamento del wc esistente finalizzato a consentirne la fruizione da persona su sedia a ruote. Il wc dovrà rispettare gli standard minimi relativi al posizionamento/dimensionamento dei sanitari e agli spazi di manovra e di accostamento previsti al punto 8.1.6 del D.M. 236/1989. I sanitari, il pavimento e le pareti dovranno inoltre avere colorazioni tra loro contrastanti. Il locale dovrà essere dotato di allarme azionabile mediante tirante posto in prossimità della tazza w.c., nonché di luce di emergenza. La porta dovrà inoltre essere dotata di serratura con possibilità di sblocco dall'esterno.

STIMA DEL COSTO
 Rimozione porte interne ; Demolizione tramezzo interno ; Rimozione sanitari (wc, lavabo, bidet e doccia) ; Demolizione rivestimento in piastrelle verticali e orizzontali ; Posa rivestimento in piastrelle a pavimento ; Posa rivestimento piastrelle a parete ; Posa nuova porta interna ; Posa water disabili ; Posa lavabo disabili e miscelatore ; Posa piatto doccia a raso ; Posa maniglione fisso/ribaltabile orizzontale ; Posa sedile ribaltabile

7.320 €

Rilevatore **0181**
 Data Rilievo **01 Settembre 2025**
 Ultimo aggiornamento scheda: 16 Ottobre 2025

Indirizzo
Carnia 1 - San Giorgio di Nogaro (Udine)

LIV.
 di priorità
2

ID Scheda
00FF9-00254

RILIEVO STATO DI FATTO

EDIFICIO

ACCESSO/INGRESSO

AREA PER CAMBIO DI DIREZIONE

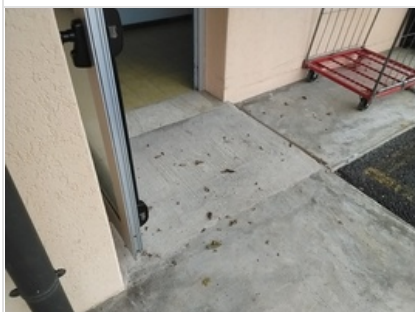

Pendenza longitudinale **5.5** $\leq 1\%$

Dimensioni **X --** **Y --**

Materiale **--**

Note relative al rilievo

--

LINK ALTRE CRITICITÀ

00FF9-00255

LIV.
2

Manufatto edilizio o tecnologico sporgente Ostacolo verticale

Carnia 1 - San Giorgio di Nogaro (Udine)

Costo stimato

610 €

IPOTESI DI SOLUZIONE

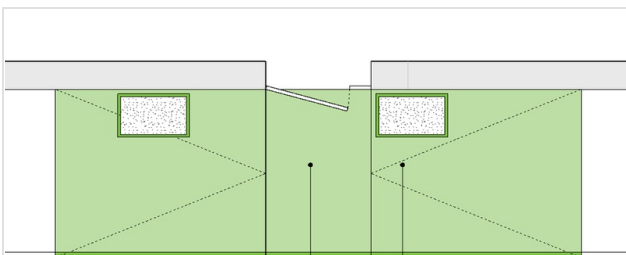

area in piano per cambio di direzione con spazio antistante la porta che non restringe il percorso

rampe brevi di raccordo con pendenza ideale max 5% e senza pendenza trasversale

PS2273

Eliminazione raccordo inclinato antistante alla porta e sostituzione con area in piano raccordata mediante brevi rampe

Realizzazione nuova area in piano antistante alla porta di accesso in sostituzione della rampa antistante la porta. L'area in piano avrà una pendenza trasversale massima pari all'1%, necessaria allo scolo delle acque meteoriche, e sarà raccordata ai percorsi adiacenti mediante rampe con pendenza ottimale pari al 5% (max 15% per dislivelli fino a 15 cm) prive di pendenza trasversale.

STIMA DEL COSTO

Demolizione percorsi e ripiano orizzontale esistenti in cls ; Realizzazione nuova pavimentazione in piano per cambio di direzione e percorsi in cls ; Demolizione asfalto ; Posa rete elettrosaldata

700
€

Rilevatore **0181**
 Data Rilievo **01 Settembre 2025**
 Ultimo aggiornamento scheda: 16 Ottobre 2025

Indirizzo
Carnia 1 - San Giorgio di Nogaro (Udine)

LIV.
 di priorità
2

ID Scheda
00FF9-00255

RILIEVO STATO DI FATTO

PERTINENZE DELL'EDIFICIO

SPAZIO ESTERNO

ITINERARIO PEDONALE

PERCORSO PEDONALE

OSTACOLO VERTICALE



Manufatto edilizio o tecnologico sporgente	Si	
Dimensioni	X --	Y 193,00 cm
Materiale	--	
Note relative al rilievo	Pluviale basso	

LINK ALTRE CRITICITÀ

00FF9-00254

LIV.
2

Pendenza longitudinale Area per cambio di direzione
 Carnia 1 - San Giorgio di Nogaro (Udine)

Costo stimato
700 €

IPOTESI DI SOLUZIONE

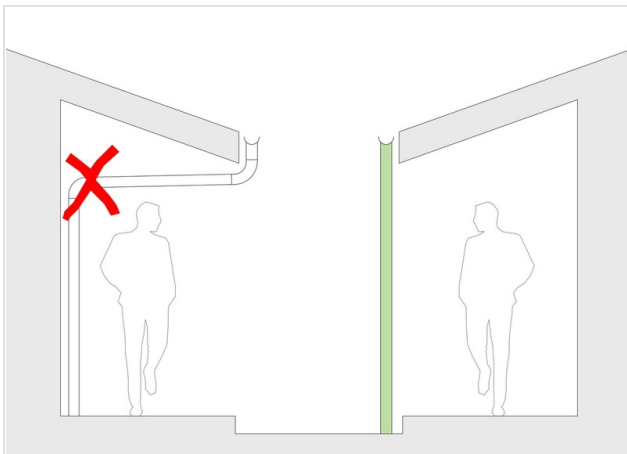

PS2274
Rimozione pluviale esistente e ricollocazione in posizione idonea
 Rimozione pluviale esistente e ricollocazione dello stesso in posizione totalmente esterna al percorso pedonale, al fine di eliminare la parte di pluviale che riduce l'altezza del percorso a meno di 210 cm. Il pluviale dovrà essere inglobato in una struttura metallica idonea a proteggerlo da possibili urti (es. veicoli in manovra) in relazione al contesto in cui questo si trova.

STIMA DEL COSTO
 Posa nuovo pluviale in PEAD e controtubazione in acciaio ;
 Demolizione asfalto ; Realizzazione nuovo pozzetto ;
 Realizzazione nuovo plinto ; Rimozione pluviale

610 €

PEBA COMUNE DI SAN GIORGIO DI NOGARO (UD) > EDIFICI > SCUOLA DELL'INFANZIA "PRIMI PASSI" > PIANO TERRA

Rilevatore **0181**

Data Rilievo **01 Settembre 2025**

Ultimo aggiornamento scheda: 16 Ottobre 2025

Indirizzo

Carnia 1 - San Giorgio di Nogaro (Udine)

LIV.
di priorità

3

ID Scheda

00FF9-00256

RILIEVO STATO DI FATTO

EDIFICIO

SERVIZIO IGIENICO

ARREDO

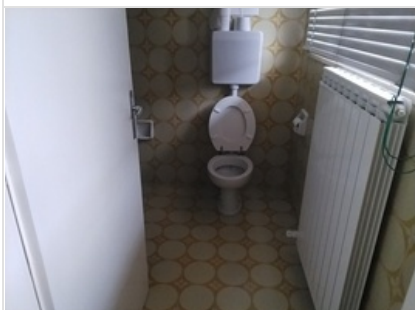

Assenza contrasto cromatico **Si**

Dimensioni **X -- Y --**

Materiale **--**

Note relative al rilievo

Assenza contrasto tra pavimentazione e parete

LINK ALTRE CRITICITÀ

00FF9-00253

LIV.
2

Assenza Servizio igienico

Carnia 1 - San Giorgio di Nogaro (Udine)

Costo stimato

7320 €

IPOTESI DI SOLUZIONE

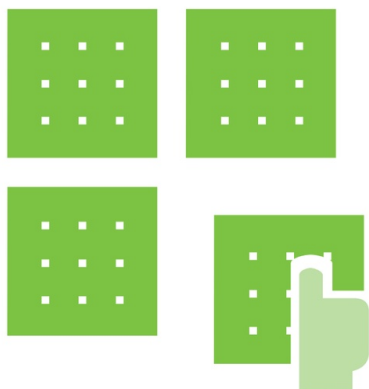

PS2275

Sostituzione piastrelle

Sostituzione delle piastrelle finalizzata ad ottenere un contrasto cromatico tra parete, pavimento e sanitari. Le eventuali nuove piastrelle posate a pavimento dovranno avere una finitura antisdrucciolo.

STIMA DEL COSTO

Costo compreso nella soluzione relativa all'adeguamento del wc esistente

0
€

Rilevatore **0181**
 Data Rilievo **01 Settembre 2025**
 Ultimo aggiornamento scheda: 16 Ottobre 2025

Indirizzo
Carnia 1 - San Giorgio di Nogaro (Udine)

LIV.
 di priorità
3

ID Scheda
00FF9-00257

RILIEVO STATO DI FATTO

EDIFICIO
SERVIZIO IGIENICO
ARREDO





Assenza contrasto cromatico	Si
Dimensioni	X 159,00 cm Y 177,00 cm
Materiale	--
Note relative al rilievo Contrasto assente tra pavimentazione parete e sanitari per bagno e antibagno (159 x 157)	

LINK ALTRE CRITICITÀ

00FF9-00224	LIV. 3	Corrimano/maniglione - Assenza contrasto cromatico Servizio igienico Carnia 1 - San Giorgio di Nogaro (Udine)	Costo stimato --	●
00FF9-00225	LIV. 3	Corrimano/maniglione - Altezza Servizio igienico Carnia 1 - San Giorgio di Nogaro (Udine)	Costo stimato 80 €	●
00FF9-00226	LIV. 1	Larghezza Area per cambio di direzione Carnia 1 - San Giorgio di Nogaro (Udine)	Costo stimato 260 €	●
00FF9-00227	LIV. 1	Assenza avvisatore acustico/videocamera di emergenza/guida vocale/sistema di allarme Terminale impianto Carnia 1 - San Giorgio di Nogaro (Udine)	Costo stimato 180 €	●
00FF9-00228	LIV. 3	Larghezza Area per cambio di direzione Carnia 1 - San Giorgio di Nogaro (Udine)	Costo stimato --	●

IPOTESI DI SOLUZIONE



PS2275
Sostituzione piastrelle

Sostituzione delle piastrelle finalizzata ad ottenere un contrasto cromatico tra parete, pavimento e sanitari. Le eventuali nuove piastrelle posate a pavimento dovranno avere una finitura antiscivolo.

STIMA DEL COSTO
 Demolizione e ripristino rivestimento in piastrelle **1.150 €**

Rilevatore **0181**
 Data Rilievo **10 Settembre 2025**
 Ultimo aggiornamento scheda: 16 Ottobre 2025

Indirizzo
Carnia 1 - San Giorgio di Nogaro (Udine)

LIV.
 di priorità
3

ID Scheda
00FF9-00420

RILIEVO STATO DI FATTO

EDIFICIO

ACCESSO/INGRESSO

DISLIVELLO



Altezza **3.5** $\leq 2,5$ cm

Dimensioni **X 190,00 cm** Y --

Materiale --

Note relative al rilievo
 --

LINK ALTRE CRITICITÀ

Nessuna criticità collegata

IPOTESI DI SOLUZIONE

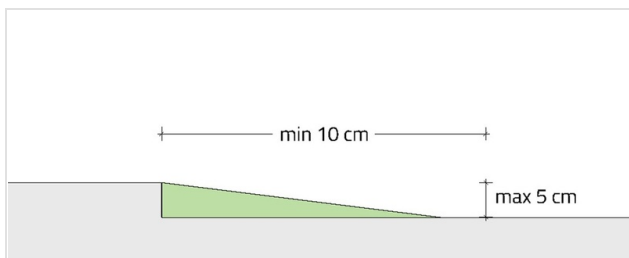

ottimizzare la pendenza del raccordo
 in base allo spazio disponibile

PS2260

Realizzazione di raccordo per superare dislivello fino a 5 cm

Realizzazione di una breve rampa di raccordo, avente pendenza ottimale pari al 5% (max 15%), finalizzata al superamento del dislivello fino a 5 cm e la conseguente eliminazione del gradino.

STIMA DEL COSTO
 Posa raccordo in metallo

590 €