

# PEBA

INCARICO

**PIANO DI ELIMINAZIONE DELLE BARRIERE ARCHITETTONICHE**

**(P.E.B.A.) del Comune di San Giorgio di Nogaro** (ai sensi della L.R. 10/2018)

CIG: B3613552AB - AFFIDAMENTO: Determinazione n. 726 del 18/10/2024

COMMITTENTE

**Comune di San Giorgio di Nogaro**

Piazza del Municipio, 1 - 33058 San Giorgio di Nogaro (UD)

R.U.P.

**Dott. Massimiliano Paravano**

tel.: 0431-623654 - [ambiente@comune.sangiorgiodinogaro.ud.it](mailto:ambiente@comune.sangiorgiodinogaro.ud.it)



PROGETTISTI  
INCARICATI

**studio a2r**  
architetti associati



**STUDIO A2R** Barbara Motta e Marilena Motta Architetti Associati  
[www.studioa2r.it](http://www.studioa2r.it) - tel. 0432 1510629  
[architetti@studioa2r.it](mailto:architetti@studioa2r.it) - [studio.a2r@pec.it](mailto:studio.a2r@pec.it)  
via Ciro di Pers 4/d - 33100 Udine  
c.f./p.IVA 02913600306

**arch. Barbara Motta**

**arch. Marilena Motta**

**Collaboratori**

pianif.terr. Alberto Fabio

arch. Cinzia Buttò

Alessandro Armellini

ELABORATO

**SCHEDE EDIFICI PUBBLICI  
CRITICITÀ E SOLUZIONI PROGETTUALI**

**EDIFICIO G - SAN GIORGIO DI NOGARO:**

Campo Sportivo "Cornelio Collavin"

**Emissione**      **Revisioni**  
Marzo 2026

# SE.G

PEBA COMUNE DI SAN GIORGIO DI NOGARO (UD) > EDIFICI > CAMPO SPORTIVO "CORNELIO COLLAVIN" > PIANO TERRA

Rilevatore **0181**  
Data Rilievo **17 Dicembre 2025**  
Ultimo aggiornamento scheda: 06 Febbraio 2026

Indirizzo  
**Carnia 26 - San Giorgio di Nogaro (Udine)**

LIV.  
di priorità  
**3**

ID Scheda  
**1 00FF9-01850**

RILIEVO STATO DI FATTO

EDIFICIO

ACCESSO/INGRESSO

DISLIVELLO



Altezza	4	≤ 2,5 cm
Dimensioni	X 200,00 cm	Y --
Materiale	Calcestruzzo	
Note relative al rilievo	--	

LINK ALTRE CRITICITÀ

<b>1 00FF9-01851</b>	LIV. <b>3</b>	<b>Altezza Dislivello</b> Carnia 26 - San Giorgio di Nogaro (Udine)	Costo stimato <b>140 €</b>
<b>1 00FF9-02019</b>	LIV. <b>1</b>	<b>Spazio di manovra - Profondità Filtro all'accesso</b> Carnia 26 - San Giorgio di Nogaro (Udine)	Costo stimato <b>290 €</b>

IPOTESI DI SOLUZIONE

<p>min 10 cm</p> <p>max 5 cm</p>	<p><b>PS2260</b> <b>Realizzazione di raccordo per superare dislivello fino a 5 cm</b></p> <p>Realizzazione di una breve rampa di raccordo, avente pendenza ottimale pari al 5% (max 15%), finalizzata al superamento del dislivello fino a 5 cm e la conseguente eliminazione del gradino.</p>
<p>ottimizzare la pendenza del raccordo in base allo spazio disponibile</p>	<p>STIMA DEL COSTO Raccordo pavimentazione in asfalto</p> <p><b>90 €</b></p>

PEBA COMUNE DI SAN GIORGIO DI NOGARO (UD) > EDIFICI > CAMPO SPORTIVO "CORNELIO COLLAVIN" > PIANO TERRA

Rilevatore **0181**

Data Rilievo **17 Dicembre 2025**

Ultimo aggiornamento scheda: 24 Febbraio 2026

Indirizzo

**Carnia 26 - San Giorgio di Nogaro (Udine)**

LIV.  
di priorità

**3**

ID Scheda

**1 00FF9-01851**

RILIEVO STATO DI FATTO

EDIFICIO

ACCESSO/INGRESSO

**DISLIVELLO**

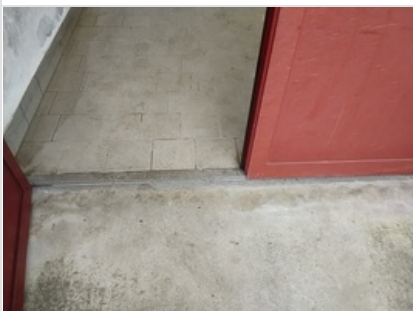

Altezza **2**  $\leq 2,5$  cm

Dimensioni **X 200,00 cm** **Y --**

Materiale **--**

Note relative al rilievo

--

LINK ALTRE CRITICITÀ

<b>1 00FF9-01850</b>	LIV. <b>3</b>	<b>Altezza Dislivello</b> Carnia 26 - San Giorgio di Nogaro (Udine)	Costo stimato <b>90 €</b>
<b>1 00FF9-02019</b>	LIV. <b>1</b>	<b>Spazio di manovra - Profondità Filtro all'accesso</b> Carnia 26 - San Giorgio di Nogaro (Udine)	Costo stimato <b>290 €</b>

IPOTESI DI SOLUZIONE

<p>Pavimentazione con finitura antisdrucciolo</p>	<p><b>PS2711</b> <b>Eliminazione del dislivello mediante incremento quota pavimentazione</b></p> <p>Incremento della quota della pavimentazione del vano finalizzata all'eliminazione del dislivello con in vani circostanti.</p>
	<p>STIMA DEL COSTO Demolizione e rifacimento area antistante porta</p> <p><b>140 €</b></p>

PEBA COMUNE DI SAN GIORGIO DI NOGARO (UD) > EDIFICI > CAMPO SPORTIVO "CORNELIO COLLAVIN" > PIANO TERRA

Rilevatore **0181**

Data Rilievo **17 Dicembre 2025**

Ultimo aggiornamento scheda: 06 Febbraio 2026

Indirizzo

**Carnia 26 - San Giorgio di Nogaro (Udine)**

LIV.  
di priorità

**3**

ID Scheda

**1 00FF9-01852**

RILIEVO STATO DI FATTO

EDIFICIO

SERVIZIO IGIENICO



Assenza	Si	
Dimensioni	X --	Y --
Materiale	--	
Note relative al rilievo Dimensioni: w.c. 114x220 - doccia 92x220 cm - spogliatoio 220x420 cm - spessore pareti 14 cm		

LINK ALTRE CRITICITÀ

<b>1 00FF9-01853</b>	LIV. <b>3</b>	<b>Doccia-piatto non a filo pavimento Servizio igienico</b> Carnia 26 - San Giorgio di Nogaro (Udine)	Costo stimato <b>465 €</b>
<b>1 00FF9-01854</b>	LIV. <b>3</b>	<b>Doccia-assenza doccia a telefono Servizio igienico</b> Carnia 26 - San Giorgio di Nogaro (Udine)	Costo stimato <b>605 €</b>
<b>1 00FF9-01855</b>	LIV. <b>3</b>	<b>Doccia-assenza sedile ribaltabile Servizio igienico</b> Carnia 26 - San Giorgio di Nogaro (Udine)	Costo stimato <b>300 €</b>

IPOTESI DI SOLUZIONE

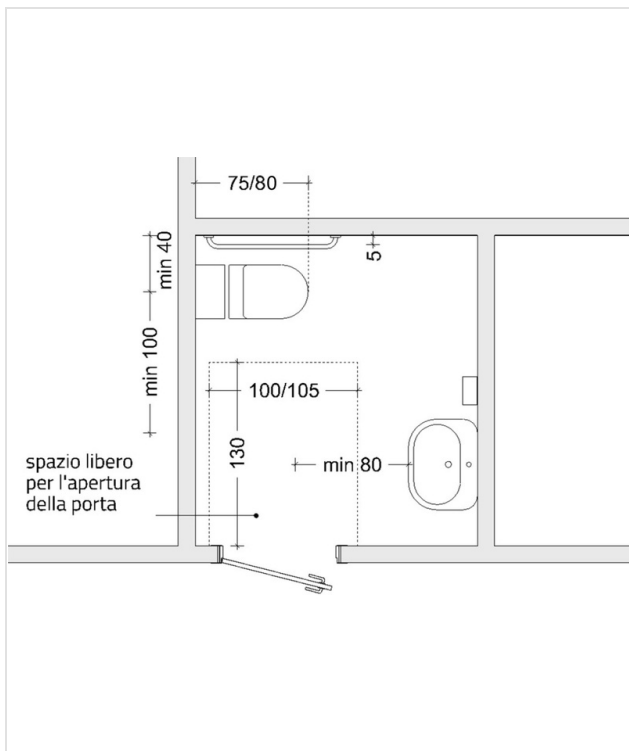

PS2253 (modificato)

Realizzazione di servizio igienico accessibile all'interno di gruppo servizi igienici già esistente

Adeguamento del wc esistente finalizzato a consentirne la fruizione da persona su sedia a ruote. Il wc dovrà rispettare gli standard minimi relativi al posizionamento/dimensionamento dei sanitari e agli spazi di manovra e di accostamento previsti al punto 8.1.6 del D.M. 236/1989. I sanitari, il pavimento e le pareti dovranno inoltre avere colorazioni tra loro contrastanti. Il locale dovrà essere dotato di allarme azionabile mediante tirante posto in prossimità della tazza w.c., nonché di luce di emergenza. La porta dovrà inoltre essere dotata di serratura con possibilità di sblocco dall'esterno.

La soluzione prevede l'accorpamento del locale doccia con il w.c., è eventualmente possibile realizzare un antibagno nel quale collocare la doccia nel caso si voglia mantenere le due zone separate.

STIMA DEL COSTO

Rimozione porte interne ; Demolizione partizione interna ; Rimozione parziale rivestimenti a parete e pavimento ; Rimozione sanitari ; Realizzazione nuova partizione interna in cartongesso ; Installazione nuova porta ad un'anta singola compresa maniglia ; Installazione lavabo reclinabile meccanicamente per disabili compresa rubinetteria ; Installazione vaso a pavimento per disabili ; Installazione specchio reclinabile ; Installazione maniglione orizzontale fisso e ribaltabile ; Installazione dispenser sapone e carta ; Ripristino rivestimenti a parete e pavimento ; Installazione luce di emergenza ; Installazione pulsante con tirante di emergenza

**6.115 €**

PEBA COMUNE DI SAN GIORGIO DI NOGARO (UD) > EDIFICI > CAMPO SPORTIVO "CORNELIO COLLAVIN" > PIANO TERRA

Rilevatore **0181**  
 Data Rilievo **17 Dicembre 2025**  
 Ultimo aggiornamento scheda: 06 Febbraio 2026

Indirizzo  
**Carnia 26 - San Giorgio di Nogaro (Udine)**

LIV.  
 di priorità  
**3**

ID Scheda  
**1 00FF9-01853**

RILIEVO STATO DI FATTO

EDIFICIO

SERVIZIO IGIENICO

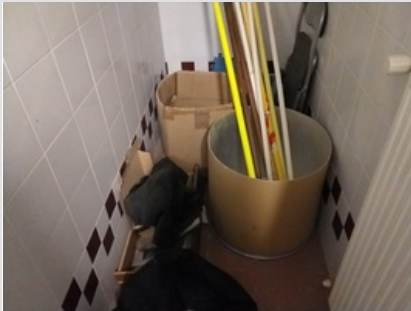

Doccia-piatto non a filo pavimento	5	cm
Dimensioni	X 90,00 cm	Y 90,00 cm
Materiale	--	
Note relative al rilievo	--	

LINK ALTRE CRITICITÀ

<b>1 00FF9-01852</b>	LIV. <b>3</b>	<b>Assenza Servizio igienico</b> Carnia 26 - San Giorgio di Nogaro (Udine)	Costo stimato <b>6115 €</b>
<b>1 00FF9-01855</b>	LIV. <b>3</b>	<b>Doccia-assenza sedile ribaltabile Servizio igienico</b> Carnia 26 - San Giorgio di Nogaro (Udine)	Costo stimato <b>300 €</b>
<b>1 00FF9-01854</b>	LIV. <b>3</b>	<b>Doccia-assenza doccia a telefono Servizio igienico</b> Carnia 26 - San Giorgio di Nogaro (Udine)	Costo stimato <b>605 €</b>

IPOTESI DI SOLUZIONE



PS2271  
**Sostituzione del piatto doccia**

Rimozione del piatto doccia e sostituzione con uno installato a filo pavimento al fine di eliminare il gradino esistente.

STIMA DEL COSTO  
 Installazione piatto doccia a filo

**465 €**

PEBA COMUNE DI SAN GIORGIO DI NOGARO (UD) > EDIFICI > CAMPO SPORTIVO "CORNELIO COLLAVIN" > PIANO TERRA

Rilevatore **0181**

Data Rilievo **17 Dicembre 2025**

Ultimo aggiornamento scheda: 06 Febbraio 2026

Indirizzo

**Carnia 26 - San Giorgio di Nogaro (Udine)**

LIV.  
di priorità

**3**

ID Scheda

**1 00FF9-01854**

RILIEVO STATO DI FATTO

EDIFICIO

SERVIZIO IGIENICO

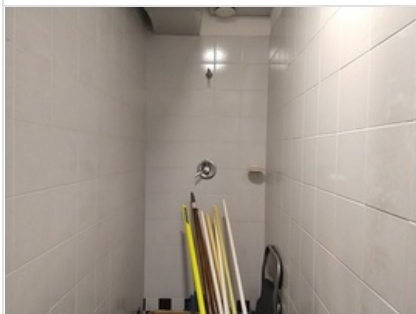

Doccia-assenza doccia a telefono	Si
Dimensioni	X -- Y --
Materiale	--
Note relative al rilievo	--

LINK ALTRE CRITICITÀ

<b>1 00FF9-01852</b>	LIV. <b>3</b>	<b>Assenza Servizio igienico</b> Carnia 26 - San Giorgio di Nogaro (Udine)	Costo stimato <b>6115 €</b>
<b>1 00FF9-01855</b>	LIV. <b>3</b>	<b>Doccia-assenza sedile ribaltabile Servizio igienico</b> Carnia 26 - San Giorgio di Nogaro (Udine)	Costo stimato <b>300 €</b>
<b>1 00FF9-01853</b>	LIV. <b>3</b>	<b>Doccia-piatto non a filo pavimento Servizio igienico</b> Carnia 26 - San Giorgio di Nogaro (Udine)	Costo stimato <b>465 €</b>

IPOTESI DI SOLUZIONE



PS2539

**Installazione gruppo miscelatore esterno e doccia a telefono**

Installazione di gruppo miscelatore esterno e di doccia a telefono con tubo flessibile all'interno del servizio igienico.

STIMA DEL COSTO

Installazione gruppo miscelatore esterno compreso di doccetta con tubo flessibile

**605**  
€

PEBA COMUNE DI SAN GIORGIO DI NOGARO (UD) > EDIFICI > CAMPO SPORTIVO "CORNELIO COLLAVIN" > PIANO TERRA

Rilevatore **0181**  
 Data Rilievo **17 Dicembre 2025**  
 Ultimo aggiornamento scheda: 07 Febbraio 2026



Indirizzo  
**Carnia 26 - San Giorgio di Nogaro (Udine)**

LIV.  
 di priorità  
**3**

ID Scheda  
**1 00FF9-01855**

RILIEVO STATO DI FATTO

EDIFICIO SERVIZIO IGIENICO

Doccia-assenza sedile ribaltabile	Si	
Dimensioni	X --	Y --
Materiale	--	
Note relative al rilievo	--	

LINK ALTRE CRITICITÀ

<b>1</b> 00FF9-01852	LIV. <b>3</b>	<b>Assenza Servizio igienico</b> Carnia 26 - San Giorgio di Nogaro (Udine)	Costo stimato <b>6115 €</b>	
<b>1</b> 00FF9-01854	LIV. <b>3</b>	<b>Doccia-assenza doccia a telefono Servizio igienico</b> Carnia 26 - San Giorgio di Nogaro (Udine)	Costo stimato <b>605 €</b>	
<b>1</b> 00FF9-01853	LIV. <b>3</b>	<b>Doccia-piatto non a filo pavimento Servizio igienico</b> Carnia 26 - San Giorgio di Nogaro (Udine)	Costo stimato <b>465 €</b>	

IPOTESI DI SOLUZIONE



**PS2272**  
**Installazione sedile ribaltabile**

Installazione sedile ribaltabile in posizione ortogonale rispetto ai comandi doccia, posto ad un'altezza di 50 cm dal piano del piatto doccia.

STIMA DEL COSTO  
 Installazione sedile ribaltabile **300 €**

PEBA COMUNE DI SAN GIORGIO DI NOGARO (UD) > EDIFICI > CAMPO SPORTIVO "CORNELIO COLLAVIN" > PIANO TERRA

Rilevatore **0181**  
Data Rilievo **17 Dicembre 2025**  
Ultimo aggiornamento scheda: 24 Febbraio 2026

Indirizzo  
**Carnia 26 - San Giorgio di Nogaro (Udine)**

LIV.  
di priorità  
**3**

ID Scheda  
**1 00FF9-01856**

RILIEVO STATO DI FATTO

EDIFICIO

VANO GENERICO

OSTACOLO VERTICALE



Estintore	Si	
Dimensioni	X --	Y --
Materiale	--	
Note relative al rilievo	Altezza 115 cm - sporgenza 15 cm	

LINK ALTRE CRITICITÀ

Nessuna criticità collegata

IPOTESI DI SOLUZIONE



**PS2783**  
**Riposizionamento estintore su piantana**

Posizionamento dell'estintore su apposita piantana appoggiata a terra, in modo che sia chiaramente percepibile anche da persone con disabilità visive e non costituisca più un ostacolo sul percorso. Il gancio a muro per il sostegno dell'estintore dovrà essere rimosso. La coerenza tra la soluzione proposta e la normativa anticendio applicata allo specifico caso andrà preventivamente verificata.

STIMA DEL COSTO  
Fornitura e posa piantana, rimozione gancio estintore

**60 €**

PEBA COMUNE DI SAN GIORGIO DI NOGARO (UD) > EDIFICI > CAMPO SPORTIVO "CORNELIO COLLAVIN" > PIANO TERRA

Rilevatore **0181**  
Data Rilievo **17 Dicembre 2025**  
Ultimo aggiornamento scheda: 07 Febbraio 2026

Indirizzo  
**Carnia 26 - San Giorgio di Nogaro (Udine)**

LIV.  
di priorità  
**3**

ID Scheda  
**1 00FF9-01857**

RILIEVO STATO DI FATTO

EDIFICIO

VANO GENERICO

TERMINALE IMPIANTO



Altezza prese luce	125	45<A<115 cm
Dimensioni	X --	Y --
Materiale	--	
Note relative al rilievo	16 prese	

LINK ALTRE CRITICITÀ

Nessuna criticità collegata

IPOTESI DI SOLUZIONE



PS2691

Risoluzione criticità non vantaggiosa in relazione al dispendio economico

Considerando le condizioni di contesto o di uso, si ritiene che l'intervento di soluzione non sia economicamente vantaggioso alla luce del beneficio ottenibile.

STIMA DEL COSTO

**0 €**

PEBA COMUNE DI SAN GIORGIO DI NOGARO (UD) > EDIFICI > CAMPO SPORTIVO "CORNELIO COLLAVIN" > PIANO TERRA

Rilevatore **0181**  
Data Rilievo **17 Dicembre 2025**  
Ultimo aggiornamento scheda: 16 Gennaio 2026

Indirizzo  
**Carnia 26 - San Giorgio di Nogaro (Udine)**

Liv. di priorità  
**3**

ID Scheda  
**1 00FF9-01858**

RILIEVO STATO DI FATTO

EDIFICIO

SERVIZIO IGIENICO



Doccia-piatto non a filo pavimento	3	cm
Dimensioni	X --	Y --
Materiale	--	
Note relative al rilievo <b>Rimuovere elemento di legno appoggiato su pavimentazione in piastrelle</b>		

LINK ALTRE CRITICITÀ

Nessuna criticità collegata

IPOSTESI DI SOLUZIONE



PS2541  
Rimozione dell'elemento poggiapiedi  
Rimozione dell'elemento poggiapiedi

STIMA DEL COSTO

**0 €**

PEBA COMUNE DI SAN GIORGIO DI NOGARO (UD) > EDIFICI > CAMPO SPORTIVO "CORNELIO COLLAVIN" > PIANO TERRA

Rilevatore **0181**  
Data Rilievo **17 Dicembre 2025**  
Ultimo aggiornamento scheda: 06 Febbraio 2026

Indirizzo  
**Carnia 26 - San Giorgio di Nogaro (Udine)**

LIV.  
di priorità  
**2**

ID Scheda  
**00FF9-01859**

RILIEVO STATO DI FATTO

EDIFICIO

SERVIZIO IGIENICO



Doccia-assenza doccia a telefono	Si
Dimensioni	X -- Y --
Materiale	--
Note relative al rilievo	--

LINK ALTRE CRITICITÀ

Nessuna criticità collegata

IPOSTESI DI SOLUZIONE



**PS2539**  
**Installazione gruppo miscelatore esterno e doccia a telefono**  
Installazione di gruppo miscelatore esterno e di doccia a telefono con tubo flessibile all'interno del servizio igienico.

**STIMA DEL COSTO**  
Rimozione miscelatore e doccino esistente ; Installazione gruppo miscelatore esterno compreso doccetta con tubo flessibile

**640**  
€

PEBA COMUNE DI SAN GIORGIO DI NOGARO (UD) > EDIFICI > CAMPO SPORTIVO "CORNELIO COLLAVIN" > PIANO TERRA

Rilevatore **0181**  
Data Rilievo **17 Dicembre 2025**  
Ultimo aggiornamento scheda: 07 Febbraio 2026

Indirizzo  
**Carnia 26 - San Giorgio di Nogaro (Udine)**

LIV.  
di priorità  
**2**

ID Scheda  
**00FF9-01860**

RILIEVO STATO DI FATTO

EDIFICIO

SERVIZIO IGIENICO



Doccia-assenza sedile ribaltabile	Si	
Dimensioni	X --	Y --
Materiale	--	
Note relative al rilievo	--	

LINK ALTRE CRITICITÀ

Nessuna criticità collegata

IPOSTESI DI SOLUZIONE



PS2272  
Installazione sedile ribaltabile

Installazione sedile ribaltabile in posizione ortogonale rispetto ai comandi doccia, posto ad un'altezza di 50 cm dal piano del piatto doccia.

STIMA DEL COSTO  
Installazione sedile ribaltabile

**300 €**

PEBA COMUNE DI SAN GIORGIO DI NOGARO (UD) > EDIFICI > CAMPO SPORTIVO "CORNELIO COLLAVIN" > PIANO TERRA

Rilevatore **0181**  
Data Rilievo **17 Dicembre 2025**  
Ultimo aggiornamento scheda: 06 Febbraio 2026

Indirizzo  
**Carnia 26 - San Giorgio di Nogaro (Udine)**

LIV.  
di priorità  
**3**

ID Scheda  
**00FF9-01861**

RILIEVO STATO DI FATTO

EDIFICIO

SERVIZIO IGIENICO

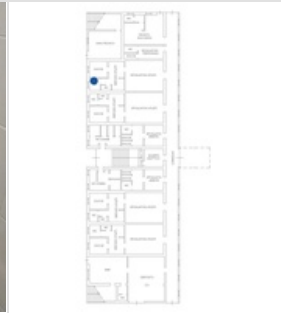

Corrimano/maniglione - Assenza contrasto cromatico	Si
Dimensioni	X -- Y --
Materiale	--
Note relative al rilievo	Dimensioni bagno 200x230 cm

LINK ALTRE CRITICITÀ

00FF9-01987

LIV.  
**2**

Corrimano/maniglione - Non ergonomico Servizio igienico  
Carnia 26 - San Giorgio di Nogaro (Udine)

Costo stimato  
**140 €**

IPOSTESI DI SOLUZIONE



PS2265  
**Tinteggiatura pareti con colore a contrasto con il maniglione**  
Esecuzione della tinteggiatura della superficie delle pareti con colore contrastante cromaticamente con quello dei maniglioni, dei sanitari, nonché della pavimentazione, finalizzata a facilitarne l'individuazione da parte di una persona ipovedente.

STIMA DEL COSTO  
Tinteggiatura piastrelle

**415 €**

PEBA COMUNE DI SAN GIORGIO DI NOGARO (UD) > EDIFICI > CAMPO SPORTIVO "CORNELIO COLLAVIN" > PIANO TERRA

Rilevatore **0181**  
 Data Rilievo **17 Dicembre 2025**  
 Ultimo aggiornamento scheda: 06 Febbraio 2026

Indirizzo  
**Carnia 26 - San Giorgio di Nogaro**  
**(Udine)**

LIV.  
 di priorità  
**1**

ID Scheda  
**00FF9-01862**

RILIEVO STATO DI FATTO

EDIFICIO

SERVIZIO IGIENICO

TERMINALE IMPIANTO

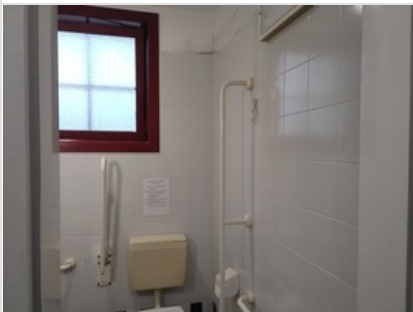

Altezza pulsante di comando e campanello	190	40<A<140 cm
Dimensioni	X --	Y --
Materiale	--	
Note relative al rilievo	--	

LINK ALTRE CRITICITÀ

Nessuna criticità collegata

IPOSTESI DI SOLUZIONE

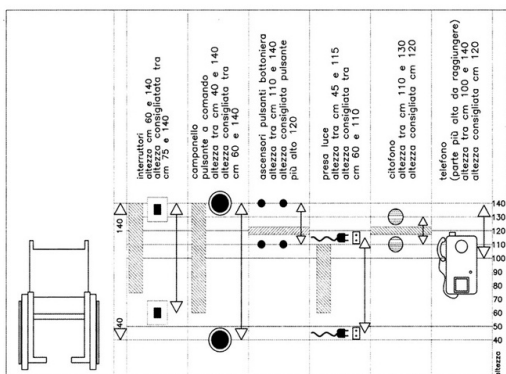

PS2550

Adeguamento della lunghezza del tirante del pulsante di emergenza

Adeguamento della lunghezza del tirante di attivazione del pulsante di emergenza in modo che l'altezza del capo inferiore del tirante risulti compresa tra i 40 e i 140 cm, conformemente a quanto stabilito al punto 8.1.5 del D.M. 236/1989.

STIMA DEL COSTO

**0 €**

PEBA COMUNE DI SAN GIORGIO DI NOGARO (UD) > EDIFICI > CAMPO SPORTIVO "CORNELIO COLLAVIN" > PIANO TERRA

Rilevatore **0181**  
Data Rilievo **17 Dicembre 2025**  
Ultimo aggiornamento scheda: 06 Febbraio 2026

Indirizzo  
**Carnia 26 - San Giorgio di Nogaro (Udine)**

LIV.  
di priorità  
**3**

ID Scheda  
**1 00FF9-01863**

RILIEVO STATO DI FATTO

EDIFICIO

VANO GENERICO

ARREDO



Vano spogliatoio - Altezza ganci appendiabiti	160	≤ 140 cm
Dimensioni	X --	Y --
Materiale	--	
Note relative al rilievo	--	

LINK ALTRE CRITICITÀ

Nessuna criticità collegata

IPOTESI DI SOLUZIONE



**PS2611**  
**Sostituzione panchine con ganci appendiabito**

Sostituzione di alcune panchine dello spogliatoio dotate di ganci appendiabiti con nuove panchine dello stesso tipo, provviste di ganci installati a un'altezza massima di 140 cm dal piano di calpestio, al fine di garantirne l'utilizzo anche da parte di persone con ridotta o impedita capacità motoria.

STIMA DEL COSTO  
Sostituzione panchine con ganci appendiabito

**900 €**

PEBA COMUNE DI SAN GIORGIO DI NOGARO (UD) > EDIFICI > CAMPO SPORTIVO "CORNELIO COLLAVIN" > PIANO TERRA

Rilevatore **0181**  
Data Rilievo **17 Dicembre 2025**  
Ultimo aggiornamento scheda: 06 Febbraio 2026

Indirizzo  
**Carnia 26 - San Giorgio di Nogaro (Udine)**

Liv. di priorità  
**3**

ID Scheda  
**1 00FF9-01866**

RILIEVO STATO DI FATTO

EDIFICIO

SERVIZIO IGIENICO



Doccia-piatto non a filo pavimento	3	cm
Dimensioni	X--	Y--
Materiale	--	
Note relative al rilievo	--	

LINK ALTRE CRITICITÀ

Nessuna criticità collegata

IPOSTESI DI SOLUZIONE



PS2541  
Rimozione dell'elemento poggiaiedi  
Rimozione dell'elemento poggiaiedi

STIMA DEL COSTO

**0 €**

PEBA COMUNE DI SAN GIORGIO DI NOGARO (UD) > EDIFICI > CAMPO SPORTIVO "CORNELIO COLLAVIN" > PIANO TERRA

Rilevatore **0181**  
Data Rilievo **17 Dicembre 2025**  
Ultimo aggiornamento scheda: 06 Febbraio 2026

Indirizzo  
**Carnia 26 - San Giorgio di Nogaro (Udine)**

LIV.  
di priorità  
**2**

ID Scheda  
**00FF9-01867**

RILIEVO STATO DI FATTO

EDIFICIO

SERVIZIO IGIENICO



Doccia-assenza doccia a telefono	Si
Dimensioni	X -- Y --
Materiale	--
Note relative al rilievo	--

LINK ALTRE CRITICITÀ

Nessuna criticità collegata

IPOSTESI DI SOLUZIONE



**PS2539**  
**Installazione gruppo miscelatore esterno e doccia a telefono**

Installazione di gruppo miscelatore esterno e di doccia a telefono con tubo flessibile in conformità a quanto previsto al punto 8.1.6 del D.M. 236/1989.

**STIMA DEL COSTO**  
Installazione miscelatore esterno per doccia e accessorio doccetta con tubo flessibile ; Rimozione miscelatore e doccino esistente

**640**  
€

PEBA COMUNE DI SAN GIORGIO DI NOGARO (UD) > EDIFICI > CAMPO SPORTIVO "CORNELIO COLLAVIN" > PIANO TERRA

Rilevatore **0181**  
Data Rilievo **17 Dicembre 2025**  
Ultimo aggiornamento scheda: 07 Febbraio 2026

Indirizzo  
**Carnia 26 - San Giorgio di Nogaro (Udine)**

LIV.  
di priorità  
**2**

ID Scheda  
**00FF9-01868**

RILIEVO STATO DI FATTO

EDIFICIO

SERVIZIO IGIENICO



Doccia-assenza sedile ribaltabile	Si	
Dimensioni	X --	Y --
Materiale	--	
Note relative al rilievo	--	

LINK ALTRE CRITICITÀ

Nessuna criticità collegata

IPOSTESI DI SOLUZIONE



PS2272  
Installazione sedile ribaltabile

Installazione sedile ribaltabile in posizione ortogonale rispetto ai comandi doccia, posto ad un'altezza di 50 cm dal piano del piatto doccia.

STIMA DEL COSTO  
Installazione sedile ribaltabile

**300 €**

PEBA COMUNE DI SAN GIORGIO DI NOGARO (UD) > EDIFICI > CAMPO SPORTIVO "CORNELIO COLLAVIN" > PIANO TERRA

Rilevatore **0181**  
Data Rilievo **17 Dicembre 2025**  
Ultimo aggiornamento scheda: 06 Febbraio 2026

Indirizzo  
**Carnia 26 - San Giorgio di Nogaro (Udine)**

LIV.  
di priorità  
**1**

ID Scheda  
**00FF9-01869**

RILIEVO STATO DI FATTO

EDIFICIO

SERVIZIO IGIENICO

OSTACOLO VERTICALE

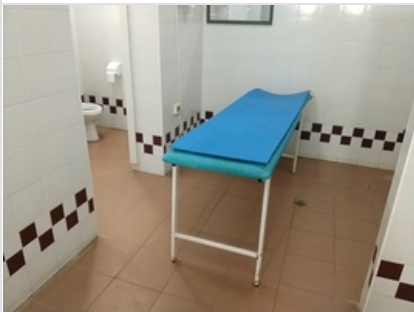

Arredi (tavoli, sedie, armadi, fioriere, ecc)	Si
Dimensioni	X -- Y --
Materiale	--
Note relative al rilievo	Restringimento a 60 cm del passaggio dovuto a lettino massaggi

LINK ALTRE CRITICITÀ

Nessuna criticità collegata

IPOSTESI DI SOLUZIONE



PS2560  
Spostamento dell'elemento

Ricollocazione dell'elemento in modo che non interferisca con la fruizione degli spazi.

STIMA DEL COSTO

**0 €**

PEBA COMUNE DI SAN GIORGIO DI NOGARO (UD) > EDIFICI > CAMPO SPORTIVO "CORNELIO COLLAVIN" > PIANO TERRA

Rilevatore **0181**  
Data Rilievo **17 Dicembre 2025**  
Ultimo aggiornamento scheda: 24 Febbraio 2026

Indirizzo  
**Carnia 26 - San Giorgio di Nogaro (Udine)**

LIV.  
di priorità  
**3**

ID Scheda  
**1 00FF9-01870**

RILIEVO STATO DI FATTO

EDIFICIO

SERVIZIO IGIENICO



Assenza	Si	
Dimensioni	X --	Y --
Materiale	--	

Note relative al rilievo  
Dimensioni rilevate: wc 1 130x200 cm - wc 2 87x135 cm - antibagno 100x163 cm - altezza locali 275 cm

LINK ALTRE CRITICITÀ

Nessuna criticità collegata

IPOSTESI DI SOLUZIONE



PS2571  
Intervento non economicamente vantaggioso

Considerando le condizioni di contesto o di uso, si ritiene che l'intervento di soluzione non sia economicamente vantaggioso alla luce del beneficio ottenibile.

STIMA DEL COSTO

**0 €**

PEBA COMUNE DI SAN GIORGIO DI NOGARO (UD) > EDIFICI > CAMPO SPORTIVO "CORNELIO COLLAVIN" > PIANO TERRA

Rilevatore **0181**  
 Data Rilievo **17 Dicembre 2025**  
 Ultimo aggiornamento scheda: 07 Febbraio 2026



Indirizzo  
**Carnia 26 - San Giorgio di Nogaro (Udine)**

LIV.  
 di priorità  
**2**

ID Scheda  
**1 00FF9-01871**

RILIEVO STATO DI FATTO

EDIFICIO
SERVIZIO IGIENICO

 	Assenza	<b>Si</b>	
	Dimensioni	X 145,00 cm	Y 165,00 cm
	Materiale	--	
	Note relative al rilievo	--	

LINK ALTRE CRITICITÀ

<b>1 00FF9-01872</b>	LIV. <b>2</b>	<b>Doccia-piatto non a filo pavimento Servizio igienico</b> Carnia 26 - San Giorgio di Nogaro (Udine)	Costo stimato <b>530 €</b>
<b>1 00FF9-01874</b>	LIV. <b>2</b>	<b>Doccia-assenza sedile ribaltabile Servizio igienico</b> Carnia 26 - San Giorgio di Nogaro (Udine)	Costo stimato <b>300 €</b>
<b>1 00FF9-01873</b>	LIV. <b>2</b>	<b>Doccia-assenza doccia a telefono Servizio igienico</b> Carnia 26 - San Giorgio di Nogaro (Udine)	Costo stimato <b>640 €</b>

IPOTESI DI SOLUZIONE

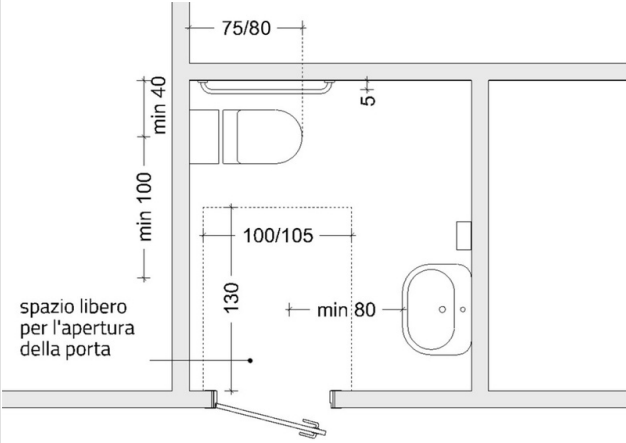
	<p><b>PS2253 (modificato)</b>                  Realizzazione di servizio igienico accessibile all'interno di gruppo servizi igienici già esistente</p> <p>Adeguamento del wc esistente finalizzato a consentirne la fruizione da persona su sedia a ruote. Il wc dovrà rispettare gli standard minimi relativi al posizionamento/dimensionamento dei sanitari e agli spazi di manovra e di accostamento previsti al punto 8.1.6 del D.M. 236/1989. I sanitari, il pavimento e le pareti dovranno inoltre avere colorazioni tra loro contrastanti. Il locale dovrà essere dotato di allarme azionabile mediante tirante posto in prossimità della tazza w.c., nonché di luce di emergenza. La porta dovrà inoltre essere dotata di serratura con possibilità di sblocco dall'esterno.</p> <p>Ampliamento del wc nel locale antibagno</p>
	<p><b>STIMA DEL COSTO</b></p> <p>Demolizione partizione interna ; Rimozione rivestimento in piastrelle a parete ; Rimozione sanitari ; Realizzazione partizioni interne in cartongesso ; Posa e ripristino rivestimenti in piastrelle a parete e pavimento e sottofondo ; Installazione porta interna ad un'anta cieca compresa maniglia ; Installazione vaso a pavimento per disabili ; Installazione specchio reclinabile ; Installazione dispenser sapone e carta ; Installazione lampada di emergenza ; Installazione pulsante chiamata di emergenza ; Installazione lavabo reclinabile meccanicamente per disabili compresa rubinetteria ; Rimozione porta interna ; Rimozione rivestimento in piastrelle a pavimento e sottofondo</p> <p style="text-align: right;"><b>6.995 €</b></p>

PEBA COMUNE DI SAN GIORGIO DI NOGARO (UD) > EDIFICI > CAMPO SPORTIVO "CORNELIO COLLAVIN" > PIANO TERRA

Rilevatore **0181**  
 Data Rilievo **17 Dicembre 2025**  
 Ultimo aggiornamento scheda: 07 Febbraio 2026

Indirizzo  
**Carnia 26 - San Giorgio di Nogaro (Udine)**

LIV.  
 di priorità  
**2**

ID Scheda  
**1 00FF9-01872**

RILIEVO STATO DI FATTO

EDIFICIO

SERVIZIO IGIENICO

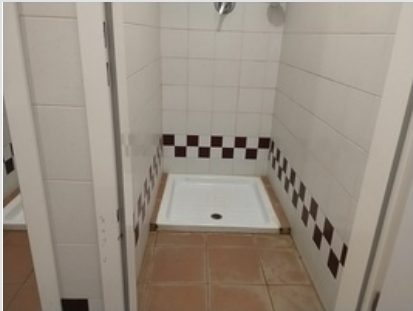

Doccia-piatto non a filo pavimento	5	cm
Dimensioni	X 90,00 cm	Y 90,00 cm
Materiale	--	
Note relative al rilievo	--	

LINK ALTRE CRITICITÀ

<b>1 00FF9-01871</b>	LIV. <b>2</b>	<b>Assenza Servizio igienico</b> Carnia 26 - San Giorgio di Nogaro (Udine)	Costo stimato <b>6995 €</b>	
<b>1 00FF9-01873</b>	LIV. <b>2</b>	<b>Doccia-assenza doccia a telefono Servizio igienico</b> Carnia 26 - San Giorgio di Nogaro (Udine)	Costo stimato <b>640 €</b>	
<b>1 00FF9-01874</b>	LIV. <b>2</b>	<b>Doccia-assenza sedile ribaltabile Servizio igienico</b> Carnia 26 - San Giorgio di Nogaro (Udine)	Costo stimato <b>300 €</b>	

IPOTESI DI SOLUZIONE



PS2271  
**Sostituzione del piatto doccia**

Rimozione del piatto doccia e sostituzione con uno installato a filo pavimento al fine di eliminare il gradino esistente.

STIMA DEL COSTO  
 Rimozione piatto doccia ; Installazione nuovo piatto doccia a filo

**530**  
 €

PEBA COMUNE DI SAN GIORGIO DI NOGARO (UD) > EDIFICI > CAMPO SPORTIVO "CORNELIO COLLAVIN" > PIANO TERRA

Rilevatore **0181**  
 Data Rilievo **17 Dicembre 2025**  
 Ultimo aggiornamento scheda: 07 Febbraio 2026

Indirizzo  
**Carnia 26 - San Giorgio di Nogaro (Udine)**

LIV.  
 di priorità  
**2**

ID Scheda  
**00FF9-01873**

RILIEVO STATO DI FATTO

<div style="display: flex; gap: 10px;"> <span>EDIFICIO</span> <span style="background-color: #0056b3; color: white; border-radius: 15px; padding: 2px 10px;">SERVIZIO IGIENICO</span> </div>																	
		<table border="1" style="width: 100%;"> <tr> <td style="width: 60%;">Doccia-assenza doccia a telefono</td> <td style="width: 20%;">Si</td> <td style="width: 20%;"></td> </tr> <tr> <td>Dimensioni</td> <td>X --</td> <td>Y --</td> </tr> <tr> <td>Materiale</td> <td colspan="2">--</td> </tr> <tr> <td colspan="3">Note relative al rilievo</td> </tr> <tr> <td colspan="3">--</td> </tr> </table>	Doccia-assenza doccia a telefono	Si		Dimensioni	X --	Y --	Materiale	--		Note relative al rilievo			--		
Doccia-assenza doccia a telefono	Si																
Dimensioni	X --	Y --															
Materiale	--																
Note relative al rilievo																	
--																	

LINK ALTRE CRITICITÀ

<b>00FF9-01872</b>	<b>LIV. 2</b>	<b>Doccia-piatto non a filo pavimento Servizio igienico</b> Carnia 26 - San Giorgio di Nogaro (Udine)	Costo stimato <b>530 €</b>
<b>00FF9-01874</b>	<b>LIV. 2</b>	<b>Doccia-assenza sedile ribaltabile Servizio igienico</b> Carnia 26 - San Giorgio di Nogaro (Udine)	Costo stimato <b>300 €</b>
<b>00FF9-01871</b>	<b>LIV. 2</b>	<b>Assenza Servizio igienico</b> Carnia 26 - San Giorgio di Nogaro (Udine)	Costo stimato <b>6995 €</b>

IPOTESI DI SOLUZIONE

	<p><b>PS2539</b>  <b>Installazione gruppo miscelatore esterno e doccia a telefono</b></p> <p>Installazione di gruppo miscelatore esterno e di doccia a telefono con tubo flessibile in conformità a quanto previsto al punto 8.1.6 del D.M. 236/1989.</p> <p><b>STIMA DEL COSTO</b>                  Rimozione miscelatore e doccino esistente ; Installazione miscelatore esterno per doccia e accessorio doccetta con tubo flessibile</p> <p style="text-align: right;"><b>640 €</b></p>
---	--

PEBA COMUNE DI SAN GIORGIO DI NOGARO (UD) > EDIFICI > CAMPO SPORTIVO "CORNELIO COLLAVIN" > PIANO TERRA

Rilevatore **0181**

Data Rilievo **17 Dicembre 2025**

Ultimo aggiornamento scheda: 07 Febbraio 2026

Indirizzo

**Carnia 26 - San Giorgio di Nogaro (Udine)**

LIV.  
di priorità

**2**

ID Scheda

**1 00FF9-01874**

RILIEVO STATO DI FATTO

EDIFICIO

SERVIZIO IGIENICO

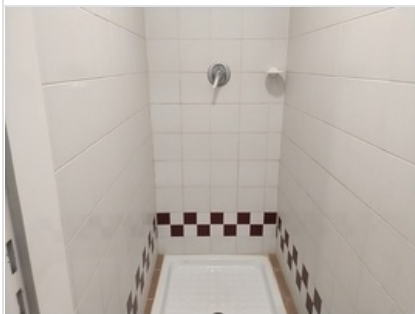

Doccia-assenza sedile ribaltabile	Si
Dimensioni	X -- Y --
Materiale	--
Note relative al rilievo	--

LINK ALTRE CRITICITÀ

<b>1 00FF9-01872</b>	LIV. <b>2</b>	<b>Doccia-piatto non a filo pavimento Servizio igienico</b> Carnia 26 - San Giorgio di Nogaro (Udine)	Costo stimato <b>530 €</b>
<b>1 00FF9-01873</b>	LIV. <b>2</b>	<b>Doccia-assenza doccia a telefono Servizio igienico</b> Carnia 26 - San Giorgio di Nogaro (Udine)	Costo stimato <b>640 €</b>
<b>1 00FF9-01871</b>	LIV. <b>2</b>	<b>Assenza Servizio igienico</b> Carnia 26 - San Giorgio di Nogaro (Udine)	Costo stimato <b>6995 €</b>

IPOTESI DI SOLUZIONE



PS2272

**Installazione sedile ribaltabile**

Installazione sedile ribaltabile in posizione ortogonale rispetto ai comandi doccia, posto ad un'altezza di 50 cm dal piano del piatto doccia.

STIMA DEL COSTO  
Installazione sedile ribaltabile

**300 €**

PEBA COMUNE DI SAN GIORGIO DI NOGARO (UD) > EDIFICI > CAMPO SPORTIVO "CORNELIO COLLAVIN" > PIANO TERRA

Rilevatore **0181**  
Data Rilievo **17 Dicembre 2025**  
Ultimo aggiornamento scheda: 24 Febbraio 2026

Indirizzo  
**Carnia 26 - San Giorgio di Nogaro (Udine)**

Liv. di priorità  
**3**

ID Scheda  
**1 00FF9-01875**

RILIEVO STATO DI FATTO

EDIFICIO

VANO GENERICO

OSTACOLO VERTICALE



Altro	Si	
Dimensioni	X --	Y --
Materiale	--	
Note relative al rilievo	Defibrillatore installato all'altezza pari a 145 cm, sporgente 15 cm sul percorso	

LINK ALTRE CRITICITÀ

Nessuna criticità collegata

IPOSTESI DI SOLUZIONE



PS2561  
Spostamento dell'elemento

Ricollocazione dell'elemento in modo che non interferisca con la fruizione degli spazi.

STIMA DEL COSTO

**0 €**

PEBA COMUNE DI SAN GIORGIO DI NOGARO (UD) > EDIFICI > CAMPO SPORTIVO "CORNELIO COLLAVIN" > PIANO TERRA

Rilevatore **0181**  
Data Rilievo **17 Dicembre 2025**  
Ultimo aggiornamento scheda: 24 Febbraio 2026

Indirizzo  
**Carnia 26 - San Giorgio di Nogaro (Udine)**

LIV.  
di priorità  
**2**

ID Scheda  
**1 00FF9-01876**

RILIEVO STATO DI FATTO

EDIFICIO

VANO GENERICO

OSTACOLO VERTICALE



Estintore **Si**

Dimensioni **X -- Y --**

Materiale **--**

Note relative al rilievo  
**Altazza 115 cm - sporgenza 15 cm**

LINK ALTRE CRITICITÀ

Nessuna criticità collegata

IPOSTESI DI SOLUZIONE



**PS2783**  
**Riposizionamento estintore su piantana**

Posizionamento dell'estintore su apposita piantana appoggiata a terra, in modo che sia chiaramente percepibile anche da persone con disabilità visive e non costituisca più un ostacolo sul percorso. Il gancio a muro per il sostegno dell'estintore dovrà essere rimosso. La coerenza tra la soluzione proposta e la normativa anticendio applicata allo specifico caso andrà preventivamente verificata.

STIMA DEL COSTO  
Fornitura piantana, spostamento estintore e rimozione gancio **60 €**

PEBA COMUNE DI SAN GIORGIO DI NOGARO (UD) > EDIFICI > CAMPO SPORTIVO "CORNELIO COLLAVIN" > PIANO TERRA

Rilevatore **0181**  
Data Rilievo **17 Dicembre 2025**  
Ultimo aggiornamento scheda: 24 Febbraio 2026

Indirizzo  
**Carnia 26 - San Giorgio di Nogaro (Udine)**

Liv.  
di priorità  
**3**

ID Scheda  
**1 00FF9-01877**

RILIEVO STATO DI FATTO

EDIFICIO

SERVIZIO IGIENICO



Assenza	Si	
Dimensioni	X --	Y --
Materiale	--	
Note relative al rilievo	Dimensioni: wc 1 130x200 cm - wc 2 90x138 cm - antibagno 98x164 cm	

LINK ALTRE CRITICITÀ

Nessuna criticità collegata

IPOSTESI DI SOLUZIONE



**PS2571**  
**Intervento non economicamente vantaggioso**

Considerando le condizioni di contesto o di uso, si ritiene che l'intervento di soluzione non sia economicamente vantaggioso alla luce del beneficio ottenibile.

STIMA DEL COSTO

**0 €**

PEBA COMUNE DI SAN GIORGIO DI NOGARO (UD) > EDIFICI > CAMPO SPORTIVO "CORNELIO COLLAVIN" > PIANO TERRA

Rilevatore **0181**  
Data Rilievo **17 Dicembre 2025**  
Ultimo aggiornamento scheda: 07 Febbraio 2026

Indirizzo  
**Carnia 26 - San Giorgio di Nogaro (Udine)**

Liv. di priorità  
**3**

ID Scheda  
**1 00FF9-01878**

RILIEVO STATO DI FATTO

EDIFICIO

SERVIZIO IGIENICO



Doccia-piatto non a filo pavimento	3	cm
Dimensioni	X--	Y--
Materiale	--	
Note relative al rilievo	--	

LINK ALTRE CRITICITÀ

Nessuna criticità collegata

IPOSTESI DI SOLUZIONE



PS2541  
Rimozione dell'elemento poggiaiedi  
Rimozione dell'elemento poggiaiedi

STIMA DEL COSTO

**0 €**

PEBA COMUNE DI SAN GIORGIO DI NOGARO (UD) > EDIFICI > CAMPO SPORTIVO "CORNELIO COLLAVIN" > PIANO TERRA

Rilevatore **0181**  
Data Rilievo **17 Dicembre 2025**  
Ultimo aggiornamento scheda: 07 Febbraio 2026

Indirizzo  
**Carnia 26 - San Giorgio di Nogaro (Udine)**

Liv. di priorità  
**3**

ID Scheda  
**1 00FF9-01879**

RILIEVO STATO DI FATTO

EDIFICIO

SERVIZIO IGIENICO



Doccia-assenza doccia a telefono	Si
Dimensioni	X -- Y --
Materiale	--
Note relative al rilievo	--

LINK ALTRE CRITICITÀ

Nessuna criticità collegata

IPOSTESI DI SOLUZIONE



**PS2539**  
**Installazione gruppo miscelatore esterno e doccia a telefono**

Installazione di gruppo miscelatore esterno e di doccia a telefono con tubo flessibile in conformità a quanto previsto al punto 8.1.6 del D.M. 236/1989.

**STIMA DEL COSTO**  
Rimozione miscelatore e doccino esistente ; Installazione miscelatore esterno per doccia e accessorio doccetta con tubo flessibile

**640**  
€

PEBA COMUNE DI SAN GIORGIO DI NOGARO (UD) > EDIFICI > CAMPO SPORTIVO "CORNELIO COLLAVIN" > PIANO TERRA

Rilevatore **0181**  
Data Rilievo **17 Dicembre 2025**  
Ultimo aggiornamento scheda: 07 Febbraio 2026

Indirizzo  
**Carnia 26 - San Giorgio di Nogaro (Udine)**

Liv.  
di priorità  
**3**

ID Scheda  
**1 00FF9-01880**

RILIEVO STATO DI FATTO

EDIFICIO

SERVIZIO IGIENICO



Doccia-assenza sedile ribaltabile	Si	
Dimensioni	X --	Y --
Materiale	--	
Note relative al rilievo	--	

LINK ALTRE CRITICITÀ

Nessuna criticità collegata

IPOSTESI DI SOLUZIONE



PS2272  
Installazione sedile ribaltabile

Installazione sedile ribaltabile in posizione ortogonale rispetto ai comandi doccia, posto ad un'altezza di 50 cm dal piano del piatto doccia.

STIMA DEL COSTO  
Installazione sedile ribaltabile

**300 €**

PEBA COMUNE DI SAN GIORGIO DI NOGARO (UD) > EDIFICI > CAMPO SPORTIVO "CORNELIO COLLAVIN" > PIANO TERRA

Rilevatore **0181**  
Data Rilievo **17 Dicembre 2025**  
Ultimo aggiornamento scheda: 07 Febbraio 2026

Indirizzo  
**Carnia 26 - San Giorgio di Nogaro (Udine)**

Liv. di priorità  
**3**

ID Scheda  
**1 00FF9-01881**

RILIEVO STATO DI FATTO

EDIFICIO

SERVIZIO IGIENICO



Lavabo-altezza piano **84** **80 cm**

Dimensioni **X --** **Y --**

Materiale **--**

Note relative al rilievo  
**--**

LINK ALTRE CRITICITÀ

Nessuna criticità collegata

IPOSTESI DI SOLUZIONE



PS2641

**In caso di lievi scostamenti dal requisito, valutato che la criticità non impedisce la fruizione e che l'intervento ha costi sproporzionati, si mantiene lo stato di fatto**

Considerando le condizioni di contesto o di uso, si ritiene che l'intervento di soluzione non sia economicamente vantaggioso alla luce del beneficio ottenibile.

STIMA DEL COSTO

**0 €**

**PEBA COMUNE DI SAN GIORGIO DI NOGARO (UD) > EDIFICI > CAMPO SPORTIVO "CORNELIO COLLAVIN" > PIANO TERRA**

Rilevatore **0181**

Data Rilievo **17 Dicembre 2025**

Ultimo aggiornamento scheda: 07 Febbraio 2026

Indirizzo

**Carnia 26 - San Giorgio di Nogaro (Udine)**

LIV.  
di priorità

**2**

ID Scheda

**00FF9-01882**

**RILIEVO STATO DI FATTO**

EDIFICIO

SERVIZIO IGIENICO



Corrimano/maniglione - Assenza contrasto cromatico	<b>Si</b>	
Dimensioni	X --	Y --
Materiale	--	
Note relative al rilievo	--	

**LINK ALTRE CRITICITÀ**

**00FF9-02000**

LIV.

**1**

**Corrimano/maniglione - Non ergonomico Servizio igienico**

Carnia 26 - San Giorgio di Nogaro (Udine)

Costo stimato

**140 €**

**IPOSTESI DI SOLUZIONE**



**PS2265**

**Tinteggiatura pareti con colore a contrasto con il maniglione**

Esecuzione della tinteggiatura della superficie delle pareti con colore contrastante cromaticamente con quello dei maniglioni, dei sanitari, nonché della pavimentazione, finalizzata a facilitarne l'individuazione da parte di una persona ipovedente.

STIMA DEL COSTO  
Tinteggiatura piastrelle

**415 €**

PEBA COMUNE DI SAN GIORGIO DI NOGARO (UD) > EDIFICI > CAMPO SPORTIVO "CORNELIO COLLAVIN" > PIANO TERRA

Rilevatore **0181**  
 Data Rilievo **17 Dicembre 2025**  
 Ultimo aggiornamento scheda: 07 Febbraio 2026

Indirizzo  
**Carnia 26 - San Giorgio di Nogaro (Udine)**

LIV.  
 di priorità  
**1**

ID Scheda  
**00FF9-01883**

RILIEVO STATO DI FATTO

EDIFICIO

SERVIZIO IGIENICO



Doccia-piatto non a filo pavimento	3	cm
Dimensioni	X--	Y--
Materiale	--	
Note relative al rilievo	--	

LINK ALTRE CRITICITÀ

<b>00FF9-01884</b>	LIV. <b>1</b>	<b>Doccia-assenza doccia a telefono Servizio igienico</b> Carnia 26 - San Giorgio di Nogaro (Udine)	Costo stimato <b>640 €</b>
<b>00FF9-01885</b>	LIV. <b>1</b>	<b>Doccia-assenza sedile ribaltabile Servizio igienico</b> Carnia 26 - San Giorgio di Nogaro (Udine)	Costo stimato <b>300 €</b>

IPOTESI DI SOLUZIONE



PS2541  
**Rimozione dell'elemento poggiapiedi**  
 Rimozione dell'elemento poggiapiedi

STIMA DEL COSTO

**0 €**

PEBA COMUNE DI SAN GIORGIO DI NOGARO (UD) > EDIFICI > CAMPO SPORTIVO "CORNELIO COLLAVIN" > PIANO TERRA

Rilevatore **0181**  
 Data Rilievo **17 Dicembre 2025**  
 Ultimo aggiornamento scheda: 07 Febbraio 2026

Indirizzo  
**Carnia 26 - San Giorgio di Nogaro (Udine)**

LIV.  
 di priorità  
**1**

ID Scheda  
**00FF9-01884**

RILIEVO STATO DI FATTO

EDIFICIO

SERVIZIO IGIENICO



Doccia-assenza doccia a telefono	Si
Dimensioni	X -- Y --
Materiale	--
Note relative al rilievo	--

LINK ALTRE CRITICITÀ

<b>00FF9-01883</b>	LIV. <b>1</b>	<b>Doccia-piatto non a filo pavimento Servizio igienico</b> Carnia 26 - San Giorgio di Nogaro (Udine)	Costo stimato --
<b>00FF9-01885</b>	LIV. <b>1</b>	<b>Doccia-assenza sedile ribaltabile Servizio igienico</b> Carnia 26 - San Giorgio di Nogaro (Udine)	Costo stimato <b>300 €</b>

IPOTESI DI SOLUZIONE



**PS2539**  
**Installazione gruppo miscelatore esterno e doccia a telefono**  
 Installazione di gruppo miscelatore esterno e di doccia a telefono con tubo flessibile in conformità a quanto previsto al punto 8.1.6 del D.M. 236/1989.

**STIMA DEL COSTO**  
 Rimozione miscelatore e doccino esistente ; Installazione miscelatore esterno per doccia e accessorio doccetta con tubo flessibile  
**640 €**

**PEBA COMUNE DI SAN GIORGIO DI NOGARO (UD) > EDIFICI > CAMPO SPORTIVO "CORNELIO COLLAVIN" > PIANO TERRA**

Rilevatore **0181**  
 Data Rilievo **17 Dicembre 2025**  
 Ultimo aggiornamento scheda: 07 Febbraio 2026



Indirizzo  
**Carnia 26 - San Giorgio di Nogaro (Udine)**

LIV.  
 di priorità  
**1**

ID Scheda  
**00FF9-01885**

**RILIEVO STATO DI FATTO**

EDIFICIO SERVIZIO IGIENICO

Doccia-assenza sedile ribaltabile	Si
Dimensioni	X -- Y --
Materiale	--
Note relative al rilievo	--

**LINK ALTRE CRITICITÀ**

<b>00FF9-01884</b>	LIV. <b>1</b>	<b>Doccia-assenza doccia a telefono Servizio igienico</b> Carnia 26 - San Giorgio di Nogaro (Udine)	Costo stimato <b>640 €</b>
<b>00FF9-01883</b>	LIV. <b>1</b>	<b>Doccia-piatto non a filo pavimento Servizio igienico</b> Carnia 26 - San Giorgio di Nogaro (Udine)	Costo stimato --

**IPOTESI DI SOLUZIONE**



**PS2272**  
**Installazione sedile ribaltabile**

Installazione sedile ribaltabile in posizione ortogonale rispetto ai comandi doccia, posto ad un'altezza di 50 cm dal piano del piatto doccia.

STIMA DEL COSTO  
 Installazione sedile ribaltabile **300 €**

PEBA COMUNE DI SAN GIORGIO DI NOGARO (UD) > EDIFICI > CAMPO SPORTIVO "CORNELIO COLLAVIN" > PIANO TERRA

Rilevatore **0181**  
Data Rilievo **17 Dicembre 2025**  
Ultimo aggiornamento scheda: 07 Febbraio 2026

Indirizzo  
**Carnia 26 - San Giorgio di Nogaro (Udine)**

Liv. di priorità  
**3**

ID Scheda  
**1 00FF9-01886**

RILIEVO STATO DI FATTO

EDIFICIO

VANO GENERICO

FILTRO ALL'ACCESSO



Maniglia - Altezza	105	85<A<95 cm
Dimensioni	X 99,00 cm	Y 220,00 cm
Materiale	--	
Note relative al rilievo	--	

LINK ALTRE CRITICITÀ

Nessuna criticità collegata

IPOSTESI DI SOLUZIONE

altezza consigliata: 90 cm

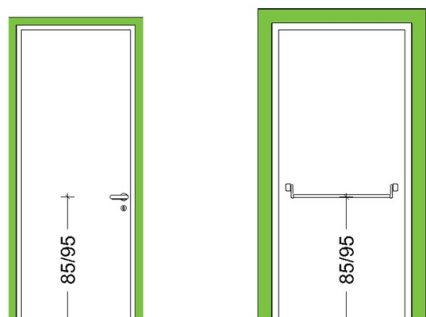

**PS2509**  
**Sostituzione porta interna**

Sostituzione delle porta con altra avente caratteristiche coerenti con quanto prescritto dal punto 8.1.1, ovvero con luce netta pari ad almeno 75 cm, anta con larghezza non superiore a 120 cm e apribile con una pressione non superiore a 8 kg. L'altezza della maniglia dovrà essere compresa tra 85 e 95 cm (consigliata 90 cm).

STIMA DEL COSTO  
Rimozione porta interna ; Installazione porta interna ad un'anta cieca tipo REI

**590**  
€

PEBA COMUNE DI SAN GIORGIO DI NOGARO (UD) > EDIFICI > CAMPO SPORTIVO "CORNELIO COLLAVIN" > PIANO TERRA

Rilevatore **0181**  
Data Rilievo **17 Dicembre 2025**  
Ultimo aggiornamento scheda: 07 Febbraio 2026

Indirizzo  
**Carnia 26 - San Giorgio di Nogaro (Udine)**

Liv. di priorità  
**3**

ID Scheda  
**1 00FF9-01887**

RILIEVO STATO DI FATTO

EDIFICIO

SERVIZIO IGIENICO



Assenza	Si	
Dimensioni	X --	Y --
Materiale	--	
Note relative al rilievo	Dimensione totale bagno e antibagno 131x250 - parete divisoria con spessore 14 cm	

LINK ALTRE CRITICITÀ

Nessuna criticità collegata

IPOSTESI DI SOLUZIONE



**PS2571**  
**Intervento non economicamente vantaggioso**

Considerando le condizioni di contesto o di uso, si ritiene che l'intervento di soluzione non sia economicamente vantaggioso alla luce del beneficio ottenibile.

STIMA DEL COSTO

**0 €**

PEBA COMUNE DI SAN GIORGIO DI NOGARO (UD) > EDIFICI > CAMPO SPORTIVO "CORNELIO COLLAVIN" > PIANO TERRA

Rilevatore **0181**  
Data Rilievo **17 Dicembre 2025**  
Ultimo aggiornamento scheda: 07 Febbraio 2026

Indirizzo  
**Carnia 26 - San Giorgio di Nogaro (Udine)**

LIV.  
di priorità  
**3**

ID Scheda  
**1 00FF9-01888**

RILIEVO STATO DI FATTO

EDIFICIO

VANO GENERICO

FILTRO ALL'ACCESSO



Maniglia - Altezza **100** **85<A<95 cm**

Dimensioni **X--** **Y--**

Materiale **--**

Note relative al rilievo  
**Foro architettonico 285x255**

LINK ALTRE CRITICITÀ

Nessuna criticità collegata

IPOSTESI DI SOLUZIONE



PS2704

**In caso di lievi scostamenti dal requisito, valutato che la criticità non impedisce la fruizione e che l'intervento ha costi sproporzionati, si mantiene lo stato di fatto**

In caso di lievi scostamenti dal requisito, valutato che la criticità non impedisce la fruizione e che l'intervento ha costi sproporzionati, si mantiene lo stato di fatto.

STIMA DEL COSTO

**0 €**

PEBA COMUNE DI SAN GIORGIO DI NOGARO (UD) > EDIFICI > CAMPO SPORTIVO "CORNELIO COLLAVIN" > PIANO TERRA

Rilevatore **0181**

Data Rilievo **17 Dicembre 2025**

Ultimo aggiornamento scheda: 24 Febbraio 2026

Indirizzo

**Carnia 26 - San Giorgio di Nogaro (Udine)**

LIV.  
di priorità

**3**

ID Scheda

**1 00FF9-01889**

RILIEVO STATO DI FATTO

EDIFICIO

ACCESSO/INGRESSO

**DISLIVELLO**

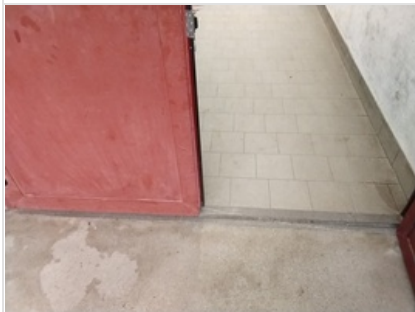

Altezza **2**  $\leq 2,5$  cm

Dimensioni **X 200,00 cm** **Y --**

Materiale **--**

Note relative al rilievo

--

LINK ALTRE CRITICITÀ

<b>1 00FF9-01890</b>	LIV. <b>3</b>	<b>Altezza Dislivello</b> Carnia 26 - San Giorgio di Nogaro (Udine)	Costo stimato <b>70 €</b>
<b>1 00FF9-02020</b>	LIV. <b>1</b>	<b>Spazio di manovra - Profondità Filtro all'accesso</b> Carnia 26 - San Giorgio di Nogaro (Udine)	Costo stimato <b>290 €</b>

IPOTESI DI SOLUZIONE

<p>Pavimentazione con finitura antisdrucchiolo</p>	<p><b>PS2711</b> <b>Eliminazione del dislivello mediante incremento quota pavimentazione</b></p> <p>Incremento della quota della pavimentazione del vano finalizzata all'eliminazione del dislivello con in vani circostanti.</p>
	<p>STIMA DEL COSTO Demolizione e rifacimento pavimentazione in cls <b>155 €</b></p>

PEBA COMUNE DI SAN GIORGIO DI NOGARO (UD) > EDIFICI > CAMPO SPORTIVO "CORNELIO COLLAVIN" > PIANO TERRA

Rilevatore **0181**

Data Rilievo **17 Dicembre 2025**

Ultimo aggiornamento scheda: 07 Febbraio 2026

Indirizzo

**Carnia 26 - San Giorgio di Nogaro (Udine)**

LIV.  
di priorità

**3**

ID Scheda

**1 00FF9-01890**

RILIEVO STATO DI FATTO

EDIFICIO

ACCESSO/INGRESSO

DISLIVELLO



Altezza **3**  $\leq 2,5$  cm

Dimensioni **X 200,00 cm** **Y --**

Materiale **--**

Note relative al rilievo

--

LINK ALTRE CRITICITÀ

**1 00FF9-01889**

LIV.

**3**

**Altezza Dislivello**

Carnia 26 - San Giorgio di Nogaro (Udine)

Costo stimato

**155 €**

**1 00FF9-02020**

LIV.

**1**

**Spazio di manovra - Profondità Filtro all'accesso**

Carnia 26 - San Giorgio di Nogaro (Udine)

Costo stimato

**290 €**

IPOTESI DI SOLUZIONE

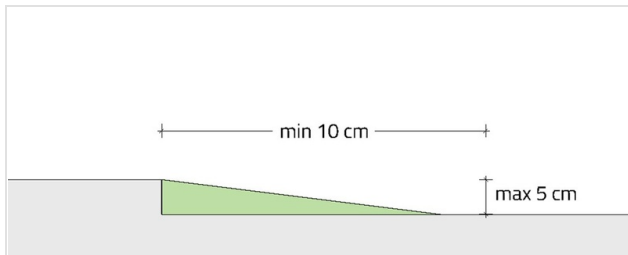

ottimizzare la pendenza del raccordo  
in base allo spazio disponibile

PS2260

**Realizzazione di raccordo per superare dislivello fino a 5 cm**

Realizzazione di una breve rampa di raccordo, avente pendenza ottimale pari al 5% (max 15%), finalizzata al superamento del dislivello fino a 5 cm e la conseguente eliminazione del gradino.

STIMA DEL COSTO

Realizzazione raccordo in asfalto

**70 €**

PEBA COMUNE DI SAN GIORGIO DI NOGARO (UD) > EDIFICI > CAMPO SPORTIVO "CORNELIO COLLAVIN" > PIANO TERRA

Rilevatore **0181**  
Data Rilievo **17 Dicembre 2025**  
Ultimo aggiornamento scheda: 26 Febbraio 2026

Indirizzo  
**Carnia 26 - San Giorgio di Nogaro (Udine)**

LIV.  
di priorità  
**2**

ID Scheda  
**00FF9-01891**

RILIEVO STATO DI FATTO

EDIFICIO

VANO GENERICO

ARREDO



Vano contatto con pubblico - Altezza piano di utilizzo del bancone	110	90 cm
Dimensioni	X --	Y --
Materiale	--	
Note relative al rilievo	--	

LINK ALTRE CRITICITÀ

Nessuna criticità collegata

IPOTESI DI SOLUZIONE



PS2594  
Sostituzione del bancone

Sostituzione del bancone esistente con nuovo avente spazio con altezza 90 cm e larghezza non inferiore ad 80 cm, per una lunghezza minima di 150 cm, per contatto con il pubblico.

STIMA DEL COSTO  
Sostituzione bancone

**1.200 €**

PEBA COMUNE DI SAN GIORGIO DI NOGARO (UD) > EDIFICI > CAMPO SPORTIVO "CORNELIO COLLAVIN" > PIANO TERRA

Rilevatore **0181**  
Data Rilievo **17 Dicembre 2025**  
Ultimo aggiornamento scheda: 07 Febbraio 2026

Indirizzo  
**Carnia 26 - San Giorgio di Nogaro (Udine)**

Liv. di priorità  
**3**

ID Scheda  
**1 00FF9-01892**

RILIEVO STATO DI FATTO

EDIFICIO

ACCESSO/INGRESSO

DISLIVELLO



Altezza **3**  $\leq 2,5$  cm

Dimensioni **X 300,00 cm** **Y --**

Materiale **--**

Note relative al rilievo

--

LINK ALTRE CRITICITÀ

Nessuna criticità collegata

IPOSTESI DI SOLUZIONE

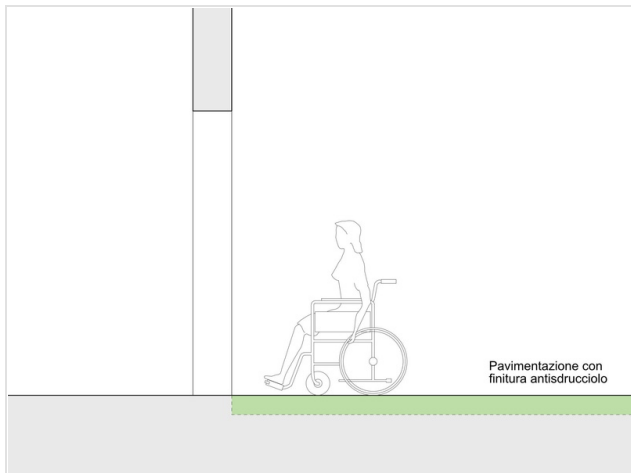

**PS2711 (modificato)**  
**Eliminazione del dislivello mediante incremento quota pavimentazione**

Incremento della quota della pavimentazione del vano finalizzata all'eliminazione del dislivello con in vani circostanti. Trattandosi di intervento su percorso esterno dovrà essere rialzata una porzione di pavimentazione con dimensione coerente con gli schemi grafici di cui al punto 8.1.1 del D.M. 236/89, e adeguatamente raccordata alla rimanente area pavimentata.

**STIMA DEL COSTO**  
Rifacimento pavimentazione in cls a una quota superiore di quella attuale

**590**  
€

PEBA COMUNE DI SAN GIORGIO DI NOGARO (UD) > EDIFICI > CAMPO SPORTIVO "CORNELIO COLLAVIN" > PIANO TERRA

Rilevatore **0181**  
Data Rilievo **17 Dicembre 2025**  
Ultimo aggiornamento scheda: 26 Febbraio 2026

Indirizzo  
**Carnia 26 - San Giorgio di Nogaro (Udine)**

Liv. di priorità  
**3**

ID Scheda  
**1 00FF9-01894**

RILIEVO STATO DI FATTO

EDIFICIO VANO GENERICO **DISLIVELLO**



Altezza **2**  $\leq 2,5$  cm

Dimensioni **X 109,00 cm** **Y --**

Materiale **--**

Note relative al rilievo  
**Gradino sia interno che esterno**

LINK ALTRE CRITICITÀ

Nessuna criticità collegata

IPOSTESI DI SOLUZIONE

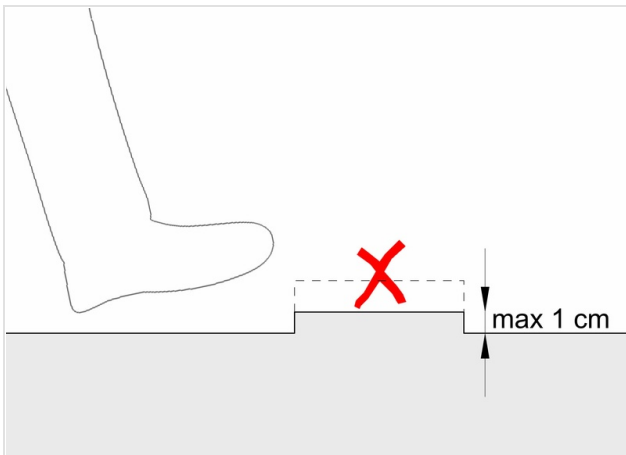

PS2850  
Taglio soglia per ridurre il dislivello fino a massimo 1 cm

Taglio della soglia, sporgente rispetto al pavimento sia interno che esterno, finalizzato ad eliminare il gradino o a ridurlo fino a un massimo di 1 cm.

STIMA DEL COSTO  
Taglio soglia

**50 €**

PEBA COMUNE DI SAN GIORGIO DI NOGARO (UD) > EDIFICI > CAMPO SPORTIVO "CORNELIO COLLAVIN" > PIANO TERRA

Rilevatore **0181**  
Data Rilievo **17 Dicembre 2025**  
Ultimo aggiornamento scheda: 07 Febbraio 2026

Indirizzo  
**Carnia 26 - San Giorgio di Nogaro (Udine)**

Liv. di priorità  
**3**

ID Scheda  
**1 00FF9-01895**

RILIEVO STATO DI FATTO

EDIFICIO

SERVIZIO IGIENICO



Lavabo-altezza piano **85** **80 cm**

Dimensioni **X --** **Y --**

Materiale **--**

Note relative al rilievo  
**--**

LINK ALTRE CRITICITÀ

Nessuna criticità collegata

IPOSTESI DI SOLUZIONE



PS2641

In caso di lievi scostamenti dal requisito, valutato che la criticità non impedisce la fruizione e che l'intervento ha costi sproporzionati, si mantiene lo stato di fatto

In caso di lievi scostamenti dal requisito, valutato che la criticità non impedisce la fruizione e che l'intervento ha costi sproporzionati, si mantiene lo stato di fatto.

STIMA DEL COSTO

**0 €**

PEBA COMUNE DI SAN GIORGIO DI NOGARO (UD) > EDIFICI > CAMPO SPORTIVO "CORNELIO COLLAVIN" > PIANO TERRA

Rilevatore **0181**  
Data Rilievo **17 Dicembre 2025**  
Ultimo aggiornamento scheda: 07 Febbraio 2026

Indirizzo  
**Carnia 26 - San Giorgio di Nogaro (Udine)**

LIV.  
di priorità  
**3**

ID Scheda  
**00FF9-01896**

RILIEVO STATO DI FATTO

EDIFICIO

SERVIZIO IGIENICO



Corrimano/maniglione - Assenza contrasto cromatico	Si
Dimensioni	X -- Y --
Materiale	--
Note relative al rilievo	Dimensione wc 175x180 cm

LINK ALTRE CRITICITÀ

Nessuna criticità collegata

IPOSTESI DI SOLUZIONE



PS2265

**Tinteggiatura pareti con colore a contrasto con il maniglione**

Esecuzione della tinteggiatura della superficie delle pareti con colore contrastante cromaticamente con quello dei maniglioni, dei sanitari, nonché della pavimentazione, finalizzata a facilitarne l'individuazione da parte di una persona ipovedente.

STIMA DEL COSTO  
Tinteggiatura piastrelle

**340 €**

PEBA COMUNE DI SAN GIORGIO DI NOGARO (UD) > EDIFICI > CAMPO SPORTIVO "CORNELIO COLLAVIN" > PIANO TERRA

Rilevatore **0181**  
Data Rilievo **17 Dicembre 2025**  
Ultimo aggiornamento scheda: 07 Febbraio 2026

Indirizzo  
**Carnia 26 - San Giorgio di Nogaro (Udine)**

LIV.  
di priorità  
**1**

ID Scheda  
**00FF9-01897**

RILIEVO STATO DI FATTO

EDIFICIO

SERVIZIO IGIENICO

TERMINALE IMPIANTO



Assenza pulsante/campanello di emergenza **Si**

Dimensioni **X -- Y --**

Materiale **--**

Note relative al rilievo  
**Il pulsante è presente manca invece il tirante per la chiamata - da verificare se funzionante**

LINK ALTRE CRITICITÀ

Nessuna criticità collegata

IPOTESI DI SOLUZIONE



**PS2643**  
**Riparazione pulsante di chiamata di emergenza**

Riparazione del pulsante di chiamata di emergenza di tipo conforme a quanto stabilito al punto 8.1.5 del D.M. 236/1989.

STIMA DEL COSTO  
Sostituzione pulsante di emergenza

**210 €**

PEBA COMUNE DI SAN GIORGIO DI NOGARO (UD) > EDIFICI > CAMPO SPORTIVO "CORNELIO COLLAVIN" > PIANO TERRA

Rilevatore **0181**  
Data Rilievo **17 Dicembre 2025**  
Ultimo aggiornamento scheda: 26 Febbraio 2026

Indirizzo  
**Carnia 26 - San Giorgio di Nogaro (Udine)**

Liv. di priorità  
**3**

ID Scheda  
**1 00FF9-01899**

RILIEVO STATO DI FATTO

EDIFICIO

VANO GENERICO

DISLIVELLO

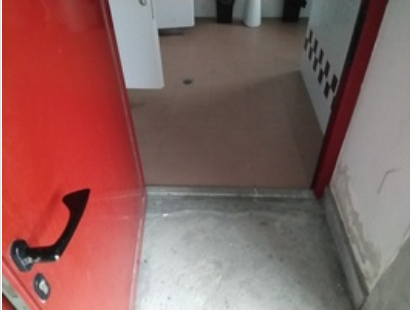

Altezza	2	≤ 2,5 cm
Dimensioni	X 110,00 cm	Y --
Materiale	--	
Note relative al rilievo	--	

LINK ALTRE CRITICITÀ

Nessuna criticità collegata

IPOSTESI DI SOLUZIONE

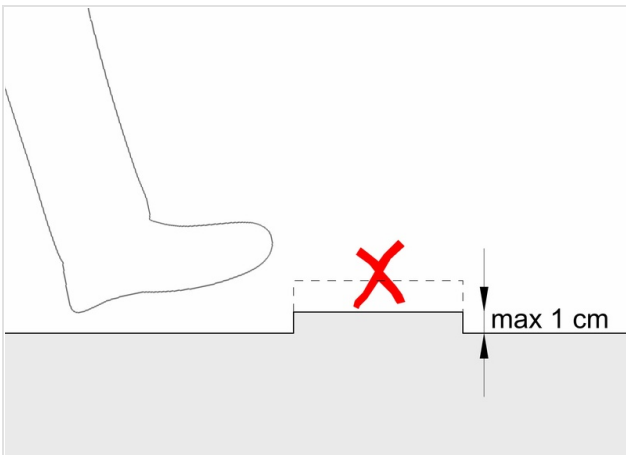

PS2850  
Taglio soglia per ridurre il dislivello fino a massimo 1 cm  
Taglio della soglia, sporgente rispetto al pavimento sia interno che esterno, finalizzato ad eliminare il gradino o a ridurlo fino a un massimo di 1 cm.

STIMA DEL COSTO  
Taglio soglia

**50 €**

PEBA COMUNE DI SAN GIORGIO DI NOGARO (UD) > EDIFICI > CAMPO SPORTIVO "CORNELIO COLLAVIN" > PIANO TERRA

Rilevatore **0181**  
Data Rilievo **17 Dicembre 2025**  
Ultimo aggiornamento scheda: 07 Febbraio 2026

Indirizzo  
**Carnia 26 - San Giorgio di Nogaro (Udine)**

Liv. di priorità  
**3**

ID Scheda  
**1 00FF9-01900**

RILIEVO STATO DI FATTO

EDIFICIO

SERVIZIO IGIENICO



Lavabo-altezza piano **85** **80 cm**

Dimensioni **X --** **Y --**

Materiale **--**

Note relative al rilievo  
**--**

LINK ALTRE CRITICITÀ

Nessuna criticità collegata

IPOSTESI DI SOLUZIONE



PS2641

In caso di lievi scostamenti dal requisito, valutato che la criticità non impedisce la fruizione e che l'intervento ha costi sproporzionati, si mantiene lo stato di fatto

In caso di lievi scostamenti dal requisito, valutato che la criticità non impedisce la fruizione e che l'intervento ha costi sproporzionati, si mantiene lo stato di fatto.

STIMA DEL COSTO

**0 €**

PEBA COMUNE DI SAN GIORGIO DI NOGARO (UD) > EDIFICI > CAMPO SPORTIVO "CORNELIO COLLAVIN" > PIANO TERRA

Rilevatore **0181**  
Data Rilievo **17 Dicembre 2025**  
Ultimo aggiornamento scheda: 07 Febbraio 2026

Indirizzo  
**Carnia 26 - San Giorgio di Nogaro (Udine)**

Liv. di priorità  
**3**

ID Scheda  
**1 00FF9-01901**

RILIEVO STATO DI FATTO

EDIFICIO

SERVIZIO IGIENICO



Corrimano/maniglione - Assenza contrasto cromatico	Si
Dimensioni	X -- Y --
Materiale	--
Note relative al rilievo	--

LINK ALTRE CRITICITÀ

Nessuna criticità collegata

IPOSTESI DI SOLUZIONE



PS2265

**Tinteggiatura pareti con colore a contrasto con il maniglione**

Esecuzione della tinteggiatura della superficie delle pareti con colore contrastante cromaticamente con quello dei maniglioni, dei sanitari, nonché della pavimentazione, finalizzata a facilitarne l'individuazione da parte di una persona ipovedente.

STIMA DEL COSTO  
Tinteggiatura piastrelle

**340 €**

PEBA COMUNE DI SAN GIORGIO DI NOGARO (UD) > EDIFICI > CAMPO SPORTIVO "CORNELIO COLLAVIN" > PIANO TERRA

Rilevatore **0181**  
Data Rilievo **17 Dicembre 2025**  
Ultimo aggiornamento scheda: 07 Febbraio 2026

Indirizzo  
**Carnia 26 - San Giorgio di Nogaro (Udine)**

LIV.  
di priorità  
**2**

ID Scheda  
**1 00FF9-01902**

RILIEVO STATO DI FATTO

EDIFICIO

PERCORSO VERTICALE - SCALA

SEGNALETICA TATTILO PLANTARE

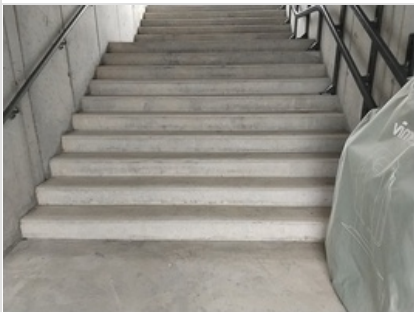

Assenza	Si
Dimensioni	X 300,00 cm Y --
Materiale	--
Note relative al rilievo	--

LINK ALTRE CRITICITÀ

Nessuna criticità collegata

IPOSTESI DI SOLUZIONE

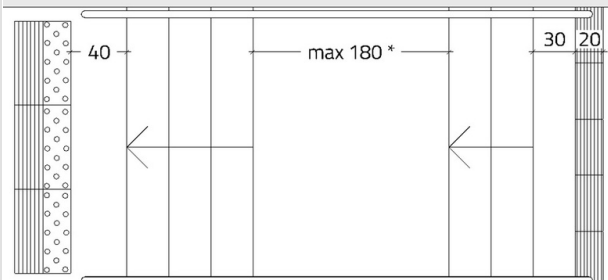

\* in caso di pianerottolo con lunghezza maggiore di 180 cm inserire i codici tattilo plantari anche sul pianerottolo

PS2302

Posa di segnaletica tattilo plantare

Posa segnaletica tattilo-plantare, necessaria alla segnalazione dell'inizio/fine della scalinata, composta da una fascia di 20 cm con codice "attenzione/servizio" posta a 30 cm dal primo gradino, e da una fascia di 40 cm con codice "pericolo valicabile" posta a 40 cm dall'ultimo gradino. Nel caso di presenza di un pianerottolo intermedio con profondità maggiore di 180 cm anche quest'ultimo dovrà essere provvisto dei suddetti codici, in conformità con quanto previsto dalle linee guida I.N.M.A.C.I.

STIMA DEL COSTO

Demolizione pavimentazione in cls con tagli delimitatori ; Posa moduli segnaletica tattilo-plantare in cls

**200**  
€

PEBA COMUNE DI SAN GIORGIO DI NOGARO (UD) > EDIFICI > CAMPO SPORTIVO "CORNELIO COLLAVIN" > PIANO TERRA

Rilevatore **0181**  
 Data Rilievo **17 Dicembre 2025**  
 Ultimo aggiornamento scheda: 07 Febbraio 2026

Indirizzo  
**Carnia 26 - San Giorgio di Nogaro (Udine)**

LIV.  
 di priorità  
**1**

ID Scheda  
**00FF9-01903**

RILIEVO STATO DI FATTO

EDIFICIO

PERCORSO VERTICALE - SCALA



Assenza contrasto cromatico	Si
Dimensioni	X 300,00 cm Y --
Materiale	--
Note relative al rilievo	19 gradini

LINK ALTRE CRITICITÀ

Nessuna criticità collegata

IPOSTESI DI SOLUZIONE

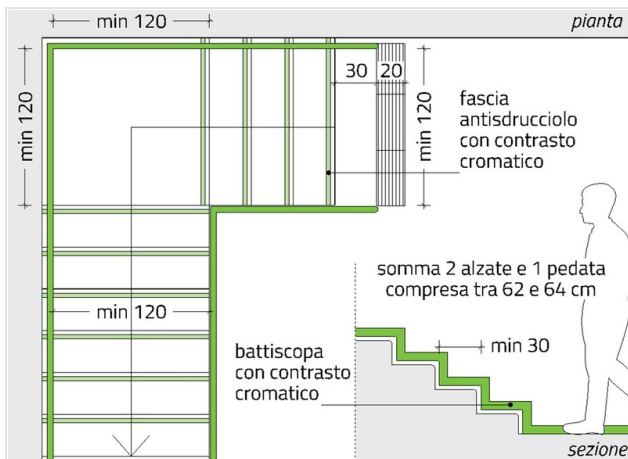

PS2286  
 Posa marca gradino

Posa marca gradino mediante applicazione di nastro adesivo antiscivolo della larghezza pari a 5 cm e di colore contrastante cromaticamente rispetto a quello della pedata, applicato alla distanza di 3 cm dal bordo del gradino.

STIMA DEL COSTO  
 Posa marca gradino

**265 €**

PEBA COMUNE DI SAN GIORGIO DI NOGARO (UD) > EDIFICI > CAMPO SPORTIVO "CORNELIO COLLAVIN" > PIANO TERRA

Rilevatore **0181**  
Data Rilievo **17 Dicembre 2025**  
Ultimo aggiornamento scheda: 07 Febbraio 2026

Indirizzo  
**Carnia 26 - San Giorgio di Nogaro (Udine)**

LIV.  
di priorità  
**3**

ID Scheda  
**1 00FF9-01904**

RILIEVO STATO DI FATTO

EDIFICIO

PERCORSO VERTICALE - SCALA

CORRIMANO

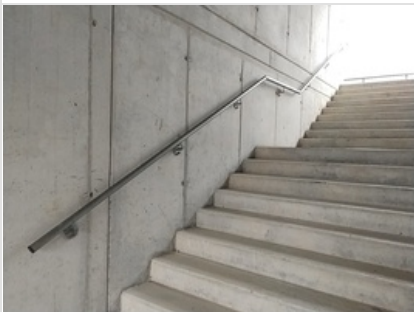

Prolungamento 0  $\geq 30$  cm

Dimensioni X 720,00 cm Y --

Materiale --

Note relative al rilievo

--

LINK ALTRE CRITICITÀ

Nessuna criticità collegata

IPOSTESI DI SOLUZIONE

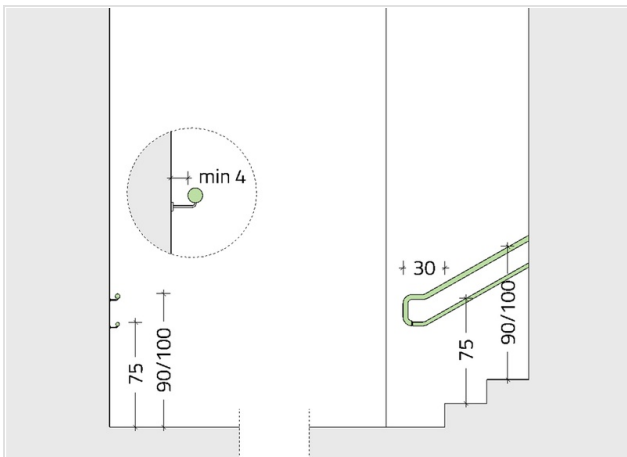

**PS2648**  
**Sostituzione di corrimano**

Sostituzione del corrimano con altro avente caratteristiche coerenti con quanto prescritto dal punto 8.1.10 del D.M. 236/1989, ovvero altezza compresa tra 90 e 100 cm e prolungamento di 30 cm oltre il primo e l'ultimo gradino in corrispondenza delle interruzioni della scala.

STIMA DEL COSTO  
Rimozione corrimano (lavoro in economia) ; Installazione nuovo corrimano in acciaio

**630**  
€

PEBA COMUNE DI SAN GIORGIO DI NOGARO (UD) > EDIFICI > CAMPO SPORTIVO "CORNELIO COLLAVIN" > PIANO TERRA

Rilevatore **0181**  
Data Rilievo **17 Dicembre 2025**  
Ultimo aggiornamento scheda: 07 Febbraio 2026

Indirizzo  
**Carnia 26 - San Giorgio di Nogaro (Udine)**

LIV.  
di priorità  
**1**

ID Scheda  
**00FF9-01910**

RILIEVO STATO DI FATTO

EDIFICIO

PERCORSO VERTICALE - SCALA

SEGNALETICA TATTOLO PLANTARE



Assenza	Si
Dimensioni	X 270,00 cm Y --
Materiale	--
Note relative al rilievo	--

LINK ALTRE CRITICITÀ

Nessuna criticità collegata

IPOSTESI DI SOLUZIONE

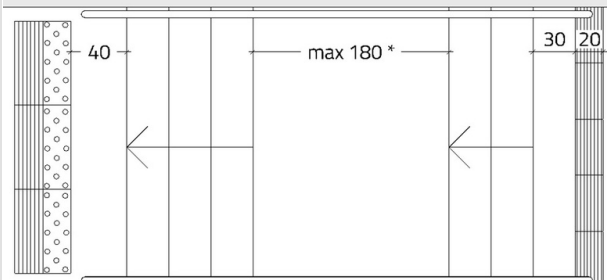

\* in caso di pianerottolo con lunghezza maggiore di 180 cm inserire i codici tattilo plantari anche sul pianerottolo

PS2302

Posa di segnaletica tattilo plantare

Posa segnaletica tattilo-plantare, necessaria alla segnalazione dell'inizio/fine della scalinata, composta da una fascia di 20 cm con codice "attenzione/servizio" posta a 30 cm dal primo gradino, e da una fascia di 40 cm con codice "pericolo valicabile" posta a 40 cm dall'ultimo gradino. Nel caso di presenza di un pianerottolo intermedio con profondità maggiore di 180 cm anche quest'ultimo dovrà essere provvisto dei suddetti codici, in conformità con quanto previsto dalle linee guida I.N.M.A.C.I.

STIMA DEL COSTO

Demolizione pavimentazione in cls con tagli delimitatori ; Posa moduli segnaletica tattilo-plantare in cls

**180**  
€

PEBA COMUNE DI SAN GIORGIO DI NOGARO (UD) > EDIFICI > CAMPO SPORTIVO "CORNELIO COLLAVIN" > PIANO TERRA

Rilevatore **0181**  
 Data Rilievo **17 Dicembre 2025**  
 Ultimo aggiornamento scheda: 07 Febbraio 2026

Indirizzo  
**Carnia 26 - San Giorgio di Nogaro (Udine)**

LIV. di priorità  
**1**

ID Scheda  
**00FF9-01911**

RILIEVO STATO DI FATTO

EDIFICIO

PERCORSO VERTICALE - SCALA



Assenza contrasto cromatico	Si
Dimensioni	X 270,00 cm Y --
Materiale	--
Note relative al rilievo	19 gradini

LINK ALTRE CRITICITÀ

Nessuna criticità collegata

IPOSTESI DI SOLUZIONE

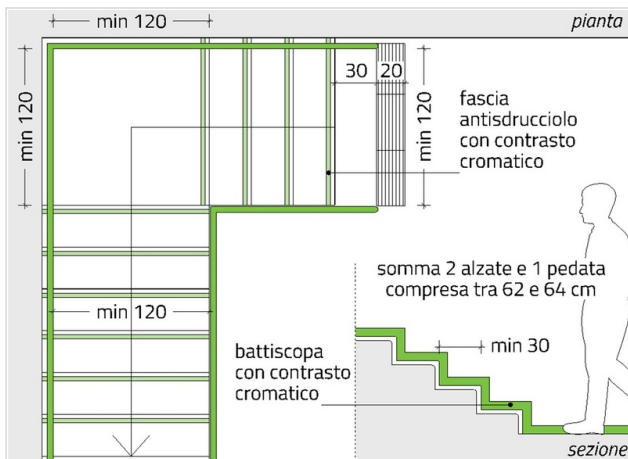

PS2286  
 Posa marca gradino

Posa marca gradino mediante applicazione di nastro adesivo antiscivolo della larghezza pari a 5 cm e di colore contrastante cromaticamente rispetto a quello della pedata, applicato alla distanza di 3 cm dal bordo del gradino.

STIMA DEL COSTO  
 Posa marca gradino

**235 €**

PEBA COMUNE DI SAN GIORGIO DI NOGARO (UD) > EDIFICI > CAMPO SPORTIVO "CORNELIO COLLAVIN" > PIANO TERRA

Rilevatore **0181**  
Data Rilievo **17 Dicembre 2025**  
Ultimo aggiornamento scheda: 07 Febbraio 2026

Indirizzo  
**Carnia 26 - San Giorgio di Nogaro (Udine)**

LIV.  
di priorità  
**1**

ID Scheda  
**00FF9-01912**

RILIEVO STATO DI FATTO

EDIFICIO

PERCORSO VERTICALE - SCALA

CORRIMANO



Assenza	Si
Dimensioni	X 720,00 cm Y --
Materiale	--
Note relative al rilievo	--

LINK ALTRE CRITICITÀ

Nessuna criticità collegata

IPOSTESI DI SOLUZIONE

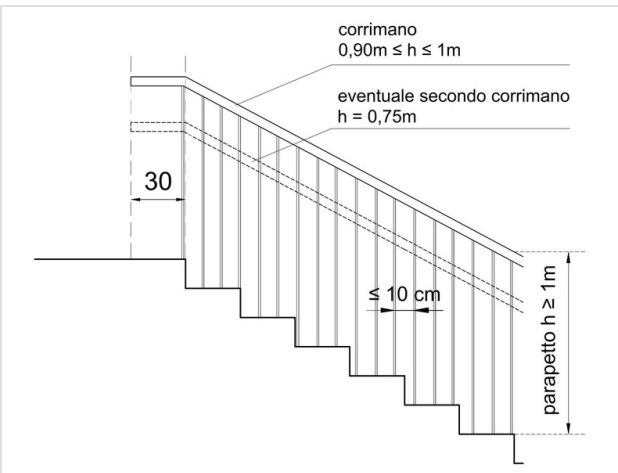

PS2530  
Posa di corrimano

Installazione di corrimano, ad altezza compresa tra 90 e 100 cm, mediante ancoraggio a muro adiacente alla scala, o su parapetto esistente o nuovo. Il corrimano dovrà esser prolungato di 30 cm oltre il primo e l'ultimo gradino in corrispondenza delle interruzioni della scala in conformità con quanto disposto al punto 8.1.10 del D.M. 236/1989.

STIMA DEL COSTO  
Posa di corrimano

**610 €**

PEBA COMUNE DI SAN GIORGIO DI NOGARO (UD) > EDIFICI > CAMPO SPORTIVO "CORNELIO COLLAVIN" > PIANO TERRA

Rilevatore **0181**  
 Data Rilievo **17 Dicembre 2025**  
 Ultimo aggiornamento scheda: 24 Febbraio 2026

Indirizzo  
**Carnia 26 - San Giorgio di Nogaro (Udine)**

LIV.  
 di priorità  
**3**

ID Scheda  
**1 00FF9-01913**

RILIEVO STATO DI FATTO

EDIFICIO

PERCORSO VERTICALE - SCALA

CORRIMANO



Prolungamento	0	≥ 30 cm
Dimensioni	X --	Y --
Materiale	--	
Note relative al rilievo	--	

LINK ALTRE CRITICITÀ

Nessuna criticità collegata

IPOSTESI DI SOLUZIONE

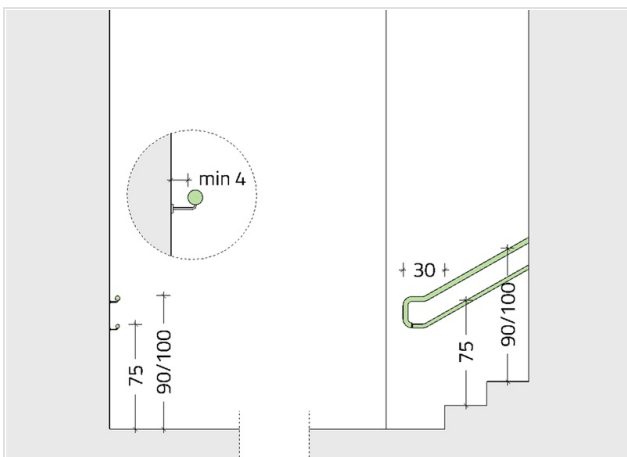

**PS2648**  
**Sostituzione di corrimano**

Sostituzione del corrimano con altro avente caratteristiche coerenti con quanto prescritto dal punto 8.1.10 del D.M. 236/1989, ovvero altezza compresa tra 90 e 100 cm e prolungamento di 30 cm oltre il primo e l'ultimo gradino in corrispondenza delle interruzioni della scala.

STIMA DEL COSTO  
 Rimozione corrimano ; Posa nuovo corrimano in acciaio

**650 €**

PEBA COMUNE DI SAN GIORGIO DI NOGARO (UD) > EDIFICI > CAMPO SPORTIVO "CORNELIO COLLAVIN" > PIANO TERRA

Rilevatore **0181**  
 Data Rilievo **17 Dicembre 2025**  
 Ultimo aggiornamento scheda: 24 Febbraio 2026



Indirizzo  
**Carnia 26 - San Giorgio di Nogaro (Udine)**

LIV.  
 di priorità  
**2**

ID Scheda  
**1 00FF9-01922**

RILIEVO STATO DI FATTO

EDIFICIO SERVIZIO IGIENICO





Assenza	Si	
Dimensioni	X 147,00 cm	Y 165,00 cm
Materiale	--	
Note relative al rilievo	--	

LINK ALTRE CRITICITÀ

<b>1 00FF9-01923</b>	LIV. <b>2</b>	<b>Doccia-piatto non a filo pavimento Servizio igienico</b> Carnia 26 - San Giorgio di Nogaro (Udine)	Costo stimato <b>530 €</b>
<b>1 00FF9-01925</b>	LIV. <b>2</b>	<b>Doccia-assenza sedile ribaltabile Servizio igienico</b> Carnia 26 - San Giorgio di Nogaro (Udine)	Costo stimato <b>300 €</b>
<b>1 00FF9-01924</b>	LIV. <b>2</b>	<b>Doccia-assenza doccia a telefono Servizio igienico</b> Carnia 26 - San Giorgio di Nogaro (Udine)	Costo stimato <b>640 €</b>

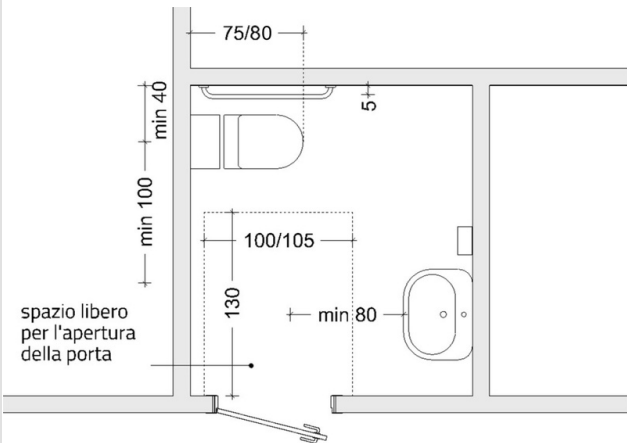
IPOTESI DI SOLUZIONE



spazio libero per l'apertura della porta

PS2253 (modificato)  
**Realizzazione di servizio igienico accessibile all'interno di gruppo servizi igienici già esistente**

Adeguamento del wc esistente finalizzato a consentirne la fruizione da persona su sedia a ruote. Il wc dovrà rispettare gli standard minimi relativi al posizionamento/dimensionamento dei sanitari e agli spazi di manovra e di accostamento previsti al punto 8.1.6 del D.M. 236/1989. I sanitari, il pavimento e le pareti dovranno inoltre avere colorazioni tra loro contrastanti. Il locale dovrà essere dotato di allarme azionabile mediante tirante posto in prossimità della tazza w.c., nonché di luce di emergenza. La porta dovrà inoltre essere dotata di serratura con possibilità di sblocco dall'esterno.

Si prevede l'ampliamento del servizio igienico inglobando una delle due docce a servizio dello spogliatoio

**STIMA DEL COSTO**  
 Demolizione partizione interna ; Demolizione di sottofondo interno ; Rimozione rivestimento in piastrelle a parete ; Rimozione parziale rivestimento in piastrelle a pavimento ; Rimozione sanitari ; Posa e ripristino rivestimenti in piastrelle a parete e pavimento ; Rimozione porta doccia ; Installazione lavabo reclinabile meccanicamente per disabili compresa rubinetteria ; Installazione vaso a pavimento per disabili ; Installazione specchio reclinabile ; Installazione dispenser sapone e carta ; Installazione lampada di emergenza ; Chiusura foro porta doccia con struttura in cartongesso ; Installazione pulsante chiamata di emergenza ; Posa maniglioni (fisso a parete e ribaltabile)

**6.785 €**

PEBA COMUNE DI SAN GIORGIO DI NOGARO (UD) > EDIFICI > CAMPO SPORTIVO "CORNELIO COLLAVIN" > PIANO TERRA

Rilevatore **0181**

Data Rilievo **17 Dicembre 2025**

Ultimo aggiornamento scheda: 24 Febbraio 2026

Indirizzo

**Carnia 26 - San Giorgio di Nogaro (Udine)**

LIV.  
di priorità

**2**

ID Scheda

**1 00FF9-01923**

RILIEVO STATO DI FATTO

EDIFICIO

SERVIZIO IGIENICO

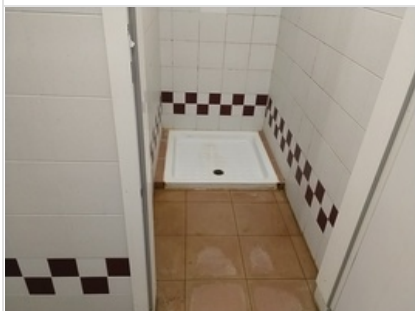

Doccia-piatto non a filo pavimento	<b>5</b>	<b>cm</b>
Dimensioni	<b>X 90,00 cm</b>	<b>Y 90,00 cm</b>
Materiale	--	
Note relative al rilievo	--	

LINK ALTRE CRITICITÀ

<b>1 00FF9-01922</b>	LIV. <b>2</b>	<b>Assenza Servizio igienico</b> Carnia 26 - San Giorgio di Nogaro (Udine)	Costo stimato <b>6785 €</b>	
<b>1 00FF9-01924</b>	LIV. <b>2</b>	<b>Doccia-assenza doccia a telefono Servizio igienico</b> Carnia 26 - San Giorgio di Nogaro (Udine)	Costo stimato <b>640 €</b>	
<b>1 00FF9-01925</b>	LIV. <b>2</b>	<b>Doccia-assenza sedile ribaltabile Servizio igienico</b> Carnia 26 - San Giorgio di Nogaro (Udine)	Costo stimato <b>300 €</b>	

IPOTESI DI SOLUZIONE



PS2271

**Sostituzione del piatto doccia**

Rimozione del piatto doccia e sostituzione con uno installato a filo pavimento al fine di eliminare il gradino esistente.

STIMA DEL COSTO

Rimozione piatto doccia ; Installazione nuovo piatto doccia a filo

**530**

**€**

PEBA COMUNE DI SAN GIORGIO DI NOGARO (UD) > EDIFICI > CAMPO SPORTIVO "CORNELIO COLLAVIN" > PIANO TERRA

Rilevatore **0181**  
 Data Rilievo **17 Dicembre 2025**  
 Ultimo aggiornamento scheda: 24 Febbraio 2026

Indirizzo  
**Carnia 26 - San Giorgio di Nogaro (Udine)**

LIV.  
 di priorità  
**2**

ID Scheda  
**00FF9-01924**

RILIEVO STATO DI FATTO

EDIFICIO

SERVIZIO IGIENICO



Doccia-assenza doccia a telefono	Si
Dimensioni	X -- Y --
Materiale	--
Note relative al rilievo	--

LINK ALTRE CRITICITÀ

<b>00FF9-01923</b>	LIV. 2	<b>Doccia-piatto non a filo pavimento Servizio igienico</b> Carnia 26 - San Giorgio di Nogaro (Udine)	Costo stimato <b>530 €</b>
<b>00FF9-01925</b>	LIV. 2	<b>Doccia-assenza sedile ribaltabile Servizio igienico</b> Carnia 26 - San Giorgio di Nogaro (Udine)	Costo stimato <b>300 €</b>
<b>00FF9-01922</b>	LIV. 2	<b>Assenza Servizio igienico</b> Carnia 26 - San Giorgio di Nogaro (Udine)	Costo stimato <b>6785 €</b>

IPOTESI DI SOLUZIONE



PS2539

**Installazione gruppo miscelatore esterno e doccia a telefono**

Installazione di gruppo miscelatore esterno e di doccia a telefono con tubo flessibile in conformità a quanto previsto al punto 8.1.6 del D.M. 236/1989.

STIMA DEL COSTO

Rimozione miscelatore e doccino esistente ; Installazione miscelatore esterno per doccia e accessorio doccetta con tubo flessibile

**640 €**

PEBA COMUNE DI SAN GIORGIO DI NOGARO (UD) > EDIFICI > CAMPO SPORTIVO "CORNELIO COLLAVIN" > PIANO TERRA

Rilevatore **0181**  
 Data Rilievo **17 Dicembre 2025**  
 Ultimo aggiornamento scheda: 24 Febbraio 2026



Indirizzo  
**Carnia 26 - San Giorgio di Nogaro (Udine)**

LIV.  
 di priorità  
**2**

ID Scheda  
**00FF9-01925**

RILIEVO STATO DI FATTO

EDIFICIO SERVIZIO IGIENICO

Doccia-assenza sedile ribaltabile	Si
Dimensioni	X -- Y --
Materiale	--
Note relative al rilievo	--

LINK ALTRE CRITICITÀ

<b>00FF9-01923</b>	LIV. 2	<b>Doccia-piatto non a filo pavimento Servizio igienico</b> Carnia 26 - San Giorgio di Nogaro (Udine)	Costo stimato <b>530 €</b>
<b>00FF9-01924</b>	LIV. 2	<b>Doccia-assenza doccia a telefono Servizio igienico</b> Carnia 26 - San Giorgio di Nogaro (Udine)	Costo stimato <b>640 €</b>
<b>00FF9-01922</b>	LIV. 2	<b>Assenza Servizio igienico</b> Carnia 26 - San Giorgio di Nogaro (Udine)	Costo stimato <b>6785 €</b>

IPOTESI DI SOLUZIONE



**PS2272**  
**Installazione sedile ribaltabile**

Installazione sedile ribaltabile in posizione ortogonale rispetto ai comandi doccia.

STIMA DEL COSTO  
 Installazione sedile ribaltabile **300 €**

PEBA COMUNE DI SAN GIORGIO DI NOGARO (UD) > EDIFICI > CAMPO SPORTIVO "CORNELIO COLLAVIN" > PIANO TERRA

Rilevatore **0181**

Data Rilievo **17 Dicembre 2025**

Ultimo aggiornamento scheda: 24 Febbraio 2026

Indirizzo

**Carnia 26 - San Giorgio di Nogaro (Udine)**

LIV.  
di priorità  
**3**

ID Scheda

**1 00FF9-01934**

RILIEVO STATO DI FATTO

EDIFICIO

ACCESSO/INGRESSO

DISLIVELLO



Altezza	3	≤ 2,5 cm
Dimensioni	X 140,00 cm	Y --
Materiale	--	
Note relative al rilievo	--	

LINK ALTRE CRITICITÀ

<b>1 00FF9-01928</b>	LIV. <b>3</b>	<b>Pendenza trasversale Percorso pedonale</b> Carnia 26 - San Giorgio di Nogaro (Udine)	Costo stimato <b>8900 €</b>
<b>1 00FF9-01927</b>	LIV. <b>1</b>	<b>Pendenza trasversale Percorso pedonale</b> Carnia 26 - San Giorgio di Nogaro (Udine)	Costo stimato <b>645 €</b>
<b>1 00FF9-01929</b>	LIV. <b>1</b>	<b>Pendenza trasversale Percorso pedonale</b> Carnia 26 - San Giorgio di Nogaro (Udine)	Costo stimato <b>1805 €</b>
<b>1 00FF9-01933</b>	LIV. <b>1</b>	<b>Assenza Protezione</b> Carnia 26 - San Giorgio di Nogaro (Udine)	Costo stimato <b>--</b>
<b>1 00FF9-02022</b>	LIV. <b>1</b>	<b>Pendenza trasversale Percorso pedonale</b> Carnia 26 - San Giorgio di Nogaro (Udine)	Costo stimato <b>910 €</b>
<b>1 00FF9-01931</b>	LIV. <b>2</b>	<b>Altro Ostacolo verticale</b> Carnia 26 - San Giorgio di Nogaro (Udine)	Costo stimato <b>380 €</b>

IPOTESI DI SOLUZIONE

<p>Pavimentazione con finitura antisdrucciolo</p>	<p><b>PS2711</b> <b>Eliminazione del dislivello mediante incremento quota pavimentazione</b></p> <p>Incremento della quota della pavimentazione del vano finalizzata all'eliminazione del dislivello con in vani circostanti.</p>
	<p><b>STIMA DEL COSTO</b> Costo compreso nella soluzione relativa all'eliminazione della pendenza trasversale</p> <p style="text-align: right;"><b>0 €</b></p>

PEBA COMUNE DI SAN GIORGIO DI NOGARO (UD) > EDIFICI > CAMPO SPORTIVO "CORNELIO COLLAVIN" > PIANO TERRA

Rilevatore **0181**  
 Data Rilievo **09 Gennaio 2026**  
 Ultimo aggiornamento scheda: 09 Marzo 2026

Indirizzo  
**Carnia 26 - San Giorgio di Nogaro (Udine)**

LIV.  
 di priorità  
**2**

ID Scheda  
**00FF9-01987**

RILIEVO STATO DI FATTO

EDIFICIO

SERVIZIO IGIENICO

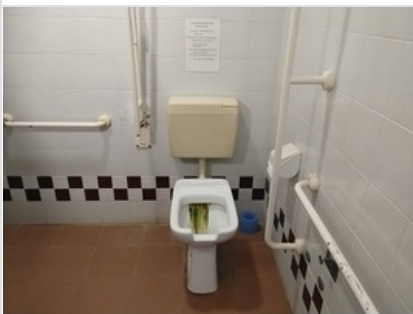

Corrimano/maniglione - Non ergonomico	Si	
Dimensioni	X --	Y --
Materiale	--	
Note relative al rilievo Presenza maniglione verticale al posto di quello orizzontale sul lato muro		

LINK ALTRE CRITICITÀ

00FF9-01861

LIV.  
**3**

Corrimano/maniglione - Assenza contrasto cromatico Servizio igienico  
 Carnia 26 - San Giorgio di Nogaro (Udine)

Costo stimato  
**415 €**

IPOSTESI DI SOLUZIONE

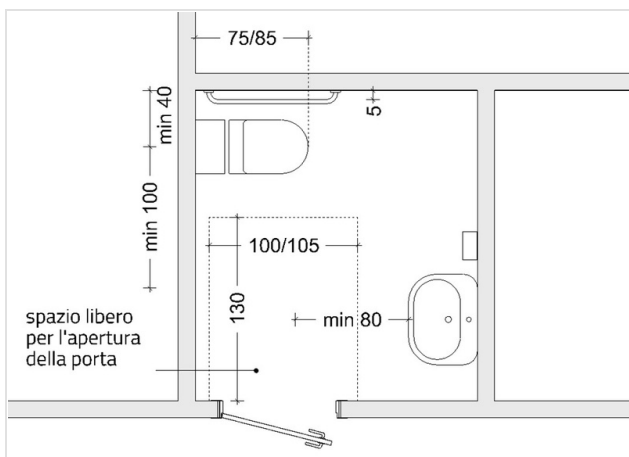

PS2415  
 Sostituzione del corrimano/maniglione

Rimozione maniglione esistente non adeguato, e installazione di maniglione di sostegno orizzontale fisso all'altezza di 80 cm dal piano di calpestio. In fase di sostituzione dovrà essere inoltre verificato che il nuovo corrimano si trovi a 40 cm dall'asse dell'apparecchio sanitario, coerentemente con quanto indicato al punto 8.1.6 del D.M. 236/1989.

STIMA DEL COSTO  
 Rimozione maniglione ; Installazione maniglione orizzontale fisso

**140**  
 €

PEBA COMUNE DI SAN GIORGIO DI NOGARO (UD) > EDIFICI > CAMPO SPORTIVO "CORNELIO COLLAVIN" > PIANO TERRA

Rilevatore **0181**  
 Data Rilievo **20 Gennaio 2026**  
 Ultimo aggiornamento scheda: 09 Marzo 2026

Indirizzo  
**Carnia 26 - San Giorgio di Nogaro (Udine)**

LIV.  
 di priorità  
**1**

ID Scheda  
**00FF9-02000**

RILIEVO STATO DI FATTO

EDIFICIO

SERVIZIO IGIENICO



Corrimano/maniglione - Non ergonomico	Si	
Dimensioni	X --	Y --
Materiale	--	
Note relative al rilievo	Maniglione verticale sul lato muro al posto di quello orizzontale	

LINK ALTRE CRITICITÀ

00FF9-01882

LIV.  
**2**

Corrimano/maniglione - Assenza contrasto cromatico Servizio igienico  
 Carnia 26 - San Giorgio di Nogaro (Udine)

Costo stimato  
**415 €**

IPOSTESI DI SOLUZIONE

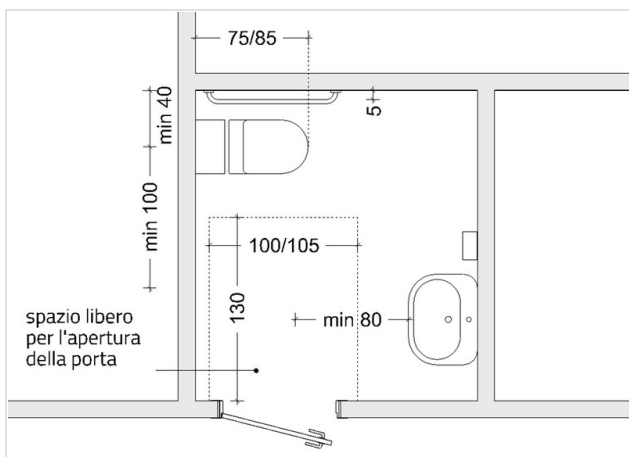

PS2415  
 Sostituzione del corrimano/maniglione

Rimozione maniglione esistente non adeguato, e installazione di maniglione di sostegno orizzontale fisso all'altezza di 80 cm dal piano di calpestio. In fase di sostituzione dovrà essere inoltre verificato che il nuovo corrimano si trovi a 40 cm dall'asse dell'apparecchio sanitario, coerentemente con quanto indicato al punto 8.1.6 del D.M. 236/1989.

STIMA DEL COSTO  
 Rimozione maniglione ; Installazione maniglione orizzontale fisso

**140**  
 €

PEBA COMUNE DI SAN GIORGIO DI NOGARO (UD) > EDIFICI > CAMPO SPORTIVO "CORNELIO COLLAVIN" > PIANO TERRA

Rilevatore **0181**  
 Data Rilievo **06 Febbraio 2026**  
 Ultimo aggiornamento scheda: 24 Febbraio 2026

Indirizzo  
**Carnia 26 - San Giorgio di Nogaro (Udine)**

LIV.  
 di priorità  
**1**

ID Scheda  
**00FF9-02019**

RILIEVO STATO DI FATTO

EDIFICIO

ACCESSO/INGRESSO

FILTRO ALL'ACCESSO



Spazio di manovra - Profondità	89	cm
Dimensioni	X 200,00 cm	Y --
Materiale	Calcestruzzo	
Note relative al rilievo	Profondità 89 cm	

LINK ALTRE CRITICITÀ

<b>00FF9-01851</b>	LIV. 3	<b>Altezza Dislivello</b> Carnia 26 - San Giorgio di Nogaro (Udine)	Costo stimato <b>140 €</b>
<b>00FF9-01850</b>	LIV. 3	<b>Altezza Dislivello</b> Carnia 26 - San Giorgio di Nogaro (Udine)	Costo stimato <b>90 €</b>

IPOTESI DI SOLUZIONE

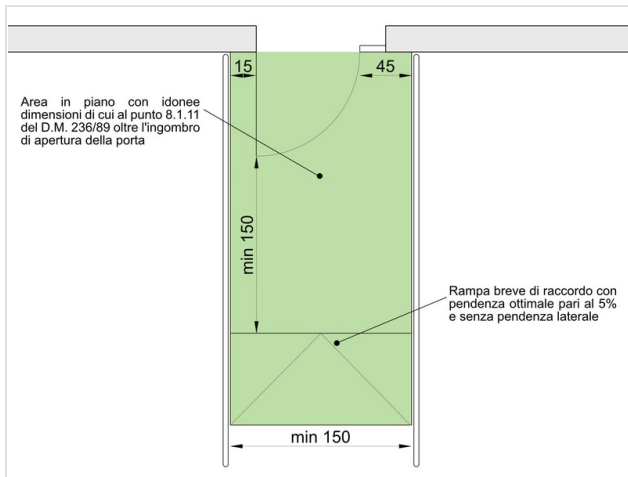

**PS2715**  
**Ampliamento dell'area in piano antistante al filtro all'accesso**  
 Ampliamento area pavimentata in piano antistante all'accesso dell'edificio in modo che vengano consentite, alla persona su sedia a ruote, tutte le manovre necessarie all'accostamento e all'apertura della porta di cui agli schemi del punto 8.1.1 del D.M. 236/89. L'area in piano a contatto con la rampa dovrà rispettare le dimensioni minime di cui al punto 8.1.11 del D.M. 236/89 oltre l'ingombro di apertura della porta.

**STIMA DEL COSTO**  
 Demolizione porzione di pavimentazione in asfalto ; Scavo di sbancamento ; Formazione piano di posa e realizzazione nuova pavimentazione in cls armato **290 €**

PEBA COMUNE DI SAN GIORGIO DI NOGARO (UD) > EDIFICI > CAMPO SPORTIVO "CORNELIO COLLAVIN" > PIANO TERRA

Rilevatore **0181**  
 Data Rilievo **07 Febbraio 2026**  
 Ultimo aggiornamento scheda: 24 Febbraio 2026

Indirizzo  
**Carnia 26 - San Giorgio di Nogaro (Udine)**

LIV.  
 di priorità  
**1**

ID Scheda  
**00FF9-02020**

RILIEVO STATO DI FATTO

EDIFICIO

ACCESSO/INGRESSO

FILTRO ALL'ACCESSO



Spazio di manovra - Profondità **100 cm**

Dimensioni **X 200,00 cm Y --**

Materiale **--**

Note relative al rilievo  
**Profondità 100 cm**

LINK ALTRE CRITICITÀ

<b>00FF9-01889</b>	LIV. <b>3</b>	<b>Altezza Dislivello</b> Carnia 26 - San Giorgio di Nogaro (Udine)	Costo stimato <b>155 €</b>
<b>00FF9-01890</b>	LIV. <b>3</b>	<b>Altezza Dislivello</b> Carnia 26 - San Giorgio di Nogaro (Udine)	Costo stimato <b>70 €</b>

IPOTESI DI SOLUZIONE

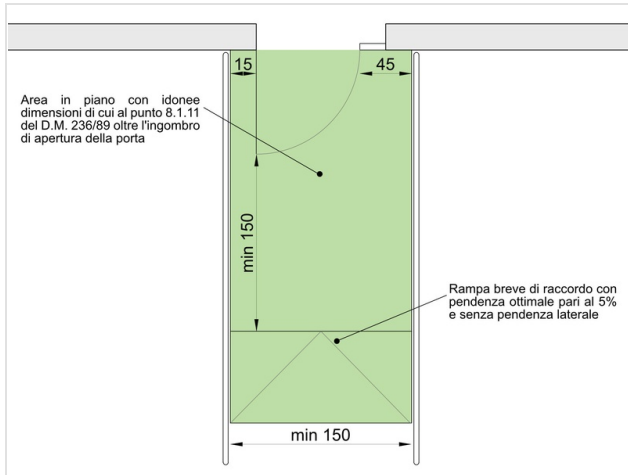

PS2715

**Ampliamento dell'area in piano antistante al filtro all'accesso**

Ampliamento area pavimentata in piano antistante all'accesso dell'edificio in modo che vengano consentite, alla persona su sedia a ruote, tutte le manovre necessarie all'accostamento e all'apertura della porta di cui agli schemi del punto 8.1.1 del D.M. 236/89. L'area in piano a contatto con la rampa dovrà rispettare le dimensioni minime di cui al punto 8.1.11 del D.M. 236/89 oltre l'ingombro di apertura della porta.

STIMA DEL COSTO

Taglio e rimozione pavimentazione in asfalto ; Scavo di sbancamento ; Formazione piano di posa e realizzazione nuova pavimentazione in cls armato

**290 €**

PEBA COMUNE DI SAN GIORGIO DI NOGARO (UD) > EDIFICI > CAMPO SPORTIVO "CORNELIO COLLAVIN" > PIANO PRIMO

Rilevatore **0181**  
Data Rilievo **17 Dicembre 2025**  
Ultimo aggiornamento scheda: 06 Febbraio 2026

Indirizzo  
**Carnia 26 - San Giorgio di Nogaro (Udine)**

Liv. di priorità  
**3**

ID Scheda  
**1 00FF9-01914**

RILIEVO STATO DI FATTO

EDIFICIO

ACCESSO/INGRESSO

FILTRO ALL'ACCESSO



Luce netta	66	<a href="#">Vedi informazioni</a>
Dimensioni	X 151,00 cm	Y 210,00 cm
Materiale	--	
Note relative al rilievo	--	

LINK ALTRE CRITICITÀ

Nessuna criticità collegata

IPOTESI DI SOLUZIONE

se porta su via di esodo:  
raccordare con  
norma di settore

larghezza porta  
consigliata:  $\geq 90$  cm  
(l'anta non deve  
costituire ostacolo)

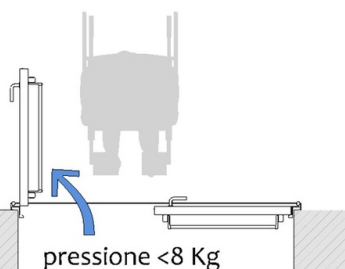

PS2593  
Sostituzione del filtro all'accesso

Sostituzione delle porta con altra avente caratteristiche coerenti con quanto prescritto dal punto 8.1.1, ovvero con luce netta pari ad almeno 75 cm, anta con larghezza non superiore a 120 cm e apribile con una pressione non superiore a 8 kg. L'altezza della maniglia dovrà essere compresa tra 85 e 95 cm (consigliata 90 cm).

STIMA DEL COSTO  
Rimozione infisso esterno ; Installazione infisso esterno in alluminio a doppia anta compreso maniglione antipanico

**3.160**  
€

**PEBA COMUNE DI SAN GIORGIO DI NOGARO (UD) > EDIFICI > CAMPO SPORTIVO "CORNELIO COLLAVIN" > PIANO PRIMO**

Rilevatore **0181**  
 Data Rilievo **17 Dicembre 2025**  
 Ultimo aggiornamento scheda: 07 Febbraio 2026

Indirizzo  
**Carnia 26 - San Giorgio di Nogaro (Udine)**

LIV.  
 di priorità  
**1**

ID Scheda  
**00FF9-01915**

**RILIEVO STATO DI FATTO**

EDIFICIO
SERVIZIO IGIENICO





Assenza	Si	
Dimensioni	X 200,00 cm	Y 155,00 cm
Materiale	--	
Note relative al rilievo	--	

**LINK ALTRE CRITICITÀ**

<b>00FF9-02021</b>	LIV. <b>1</b>	<b>Spazio di manovra - Profondità Filtro all'accesso</b> Carnia 26 - San Giorgio di Nogaro (Udine)	Costo stimato <b>890 €</b>
<b>00FF9-01917</b>	LIV. <b>3</b>	<b>Maniglia - Altezza Filtro all'accesso</b> Carnia 26 - San Giorgio di Nogaro (Udine)	Costo stimato <b>8765 €</b>

**IPOTESI DI SOLUZIONE**

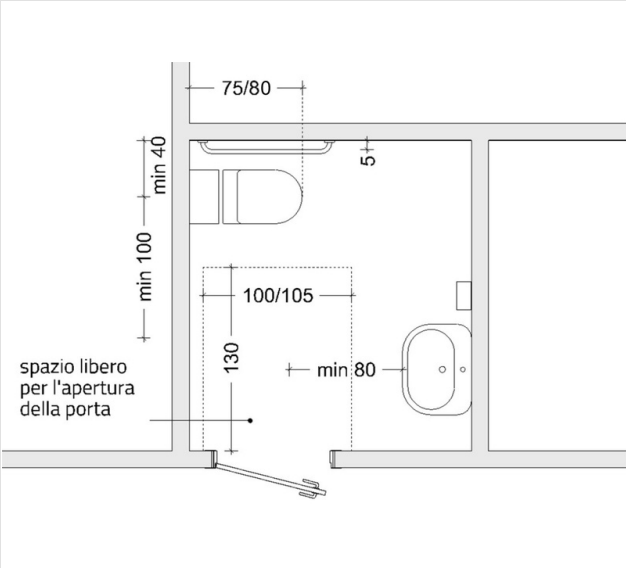

**PS2253**  
**Realizzazione di servizio igienico accessibile all'interno di gruppo servizi igienici già esistente**

Adeguamento del wc esistente finalizzato a consentirne la fruizione da persona su sedia a ruote. Il wc dovrà rispettare gli standard minimi relativi al posizionamento/dimensionamento dei sanitari e agli spazi di manovra e di accostamento previsti al punto 8.1.6 del D.M. 236/1989. I sanitari, il pavimento e le pareti dovranno inoltre avere colorazioni tra loro contrastanti. Il locale dovrà essere dotato di allarme azionabile mediante tirante posto in prossimità della tazza w.c., nonché di luce di emergenza. La porta dovrà inoltre essere dotata di serratura con possibilità di sblocco dall'esterno.

**STIMA DEL COSTO**  
 Rimozione sanitari ; Installazione lavabo reclinabile meccanicamente per disabili compresa rubinetteria ;  
 Installazione vaso a pavimento per disabili ; Installazione specchio reclinabile ; Installazione dispenser sapone e carta ;  
 Installazione maniglione orizzontale fisso e ribaltabile ;  
 Installazione pulsante di emergenza ; Installazione lampada di emergenza ; Ripristino rivestimenti in piastrelle a parete e pavimento

**4.095 €**

PEBA COMUNE DI SAN GIORGIO DI NOGARO (UD) > EDIFICI > CAMPO SPORTIVO "CORNELIO COLLAVIN" > PIANO PRIMO

Rilevatore **0181**  
 Data Rilievo **17 Dicembre 2025**  
 Ultimo aggiornamento scheda: 07 Febbraio 2026

Indirizzo  
**Carnia 26 - San Giorgio di Nogaro (Udine)**

LIV.  
 di priorità  
**3**

ID Scheda  
**1 00FF9-01917**

RILIEVO STATO DI FATTO

EDIFICIO

VANO GENERICO

FILTRO ALL'ACCESSO



Maniglia - Altezza	105	85<A<95 cm
Dimensioni	X 90,00 cm	Y 210,00 cm
Materiale	--	
Note relative al rilievo 9 porte		

LINK ALTRE CRITICITÀ

<b>1 00FF9-02021</b>	LIV. <b>1</b>	<b>Spazio di manovra - Profondità Filtro all'accesso</b> Carnia 26 - San Giorgio di Nogaro (Udine)	Costo stimato <b>890 €</b>
<b>1 00FF9-01915</b>	LIV. <b>1</b>	<b>Assenza Servizio igienico</b> Carnia 26 - San Giorgio di Nogaro (Udine)	Costo stimato <b>4095 €</b>

IPOTESI DI SOLUZIONE

altezza consigliata: 90 cm

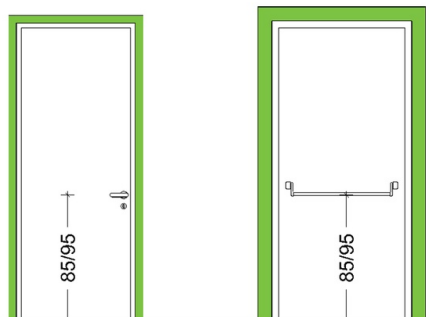

PS2509 (modificato)  
 Sostituzione porta interna

Sostituzione delle porta con altra avente caratteristiche coerenti con quanto prescritto dal punto 8.1.1, ovvero con luce netta pari ad almeno 75 cm, anta con larghezza non superiore a 120 cm e apribile con una pressione non superiore a 8 kg. L'altezza della maniglia dovrà essere compresa tra 85 e 95 cm (consigliata 90 cm). Per quanto riguarda la porta del w.c., si prevede che la serratura sia dotata di segnalazione chiuso/aperto a due colori su lato esterno avente la possibilità di apertura dall'esterno con chiave quadrangolare.

STIMA DEL COSTO  
 Rimozione porta interna ; Installazione porta interna ad un'anta cieca compresa maniglia

**8.765**  
 €

PEBA COMUNE DI SAN GIORGIO DI NOGARO (UD) > EDIFICI > CAMPO SPORTIVO "CORNELIO COLLAVIN" > PIANO PRIMO

Rilevatore **0181**  
Data Rilievo **17 Dicembre 2025**  
Ultimo aggiornamento scheda: 07 Febbraio 2026

Indirizzo  
**Carnia 26 - San Giorgio di Nogaro (Udine)**

LIV.  
di priorità  
**2**

ID Scheda  
**1 00FF9-01918**

RILIEVO STATO DI FATTO

EDIFICIO

VANO GENERICO

OSTACOLO VERTICALE

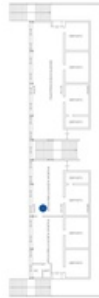
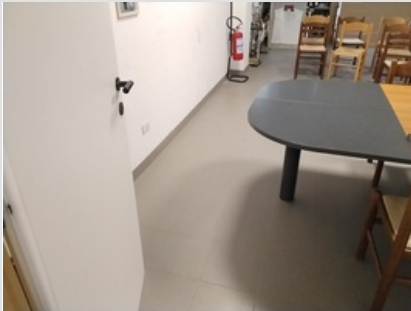

Arredi (tavoli, sedie, armadi, fioriere, ecc)	Si
Dimensioni	X 70,00 cm Y --
Materiale	--
Note relative al rilievo	--

LINK ALTRE CRITICITÀ

Nessuna criticità collegata

IPOSTESI DI SOLUZIONE

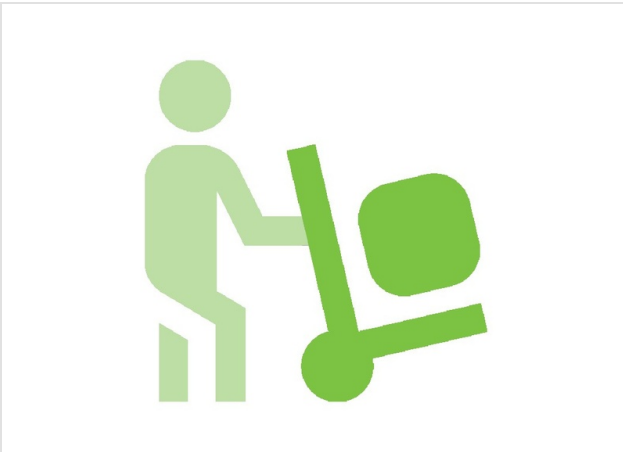

PS2568  
Spostamento dell'elemento

Ricollocazione dell'elemento in modo che non interferisca con la fruizione degli spazi.

STIMA DEL COSTO

**0 €**

PEBA COMUNE DI SAN GIORGIO DI NOGARO (UD) > EDIFICI > CAMPO SPORTIVO "CORNELIO COLLAVIN" > PIANO PRIMO

Rilevatore **0181**  
Data Rilievo **17 Dicembre 2025**  
Ultimo aggiornamento scheda: 07 Febbraio 2026

Indirizzo  
**Carnia 26 - San Giorgio di Nogaro (Udine)**

Liv. di priorità  
**3**

ID Scheda  
**1 00FF9-01919**

RILIEVO STATO DI FATTO

EDIFICIO

ACCESSO/INGRESSO

FILTRO ALL'ACCESSO

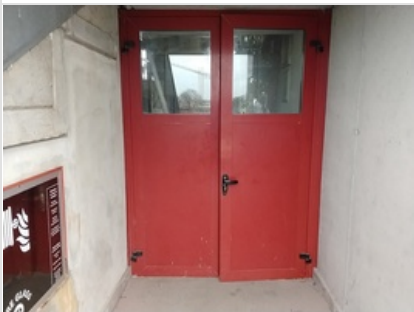

Luce netta	66	<a href="#">Vedi informazioni</a>
Dimensioni	X 151,00 cm	Y 210,00 cm
Materiale	--	
Note relative al rilievo <b>Porta a doppia anta dotata di maniglione</b>		

LINK ALTRE CRITICITÀ

Nessuna criticità collegata

IPOTESI DI SOLUZIONE

se porta su via di esodo:  
raccordare con  
norma di settore

larghezza porta  
consigliata:  $\geq 90$  cm  
(l'anta non deve  
costituire ostacolo)

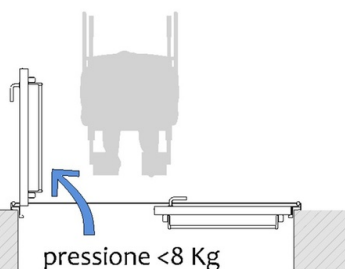

pressione <8 Kg

PS2593

Sostituzione del filtro all'accesso

Sostituzione delle porta con altra avente caratteristiche coerenti con quanto prescritto dal punto 8.1.1, ovvero con luce netta pari ad almeno 75 cm, anta con larghezza non superiore a 120 cm e apribile con una pressione non superiore a 8 kg. L'altezza della maniglia dovrà essere compresa tra 85 e 95 cm (consigliata 90 cm).

STIMA DEL COSTO  
Rimozione infisso esterno ; Installazione infisso esterno in alluminio a due ante compreso maniglione antipanico

**3.160**  
€

PEBA COMUNE DI SAN GIORGIO DI NOGARO (UD) > EDIFICI > CAMPO SPORTIVO "CORNELIO COLLAVIN" > PIANO PRIMO

Rilevatore **0181**  
Data Rilievo **17 Dicembre 2025**  
Ultimo aggiornamento scheda: 07 Febbraio 2026

Indirizzo  
**Carnia 26 - San Giorgio di Nogaro (Udine)**

Liv. di priorità  
**3**

ID Scheda  
**1 00FF9-01920**

RILIEVO STATO DI FATTO

EDIFICIO

ACCESSO/INGRESSO

FILTRO ALL'ACCESSO

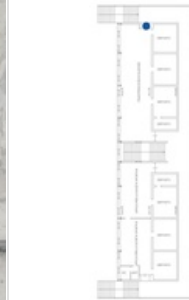

Luce netta	66	<a href="#">Vedi informazioni</a>
Dimensioni	X 151,00 cm	Y 210,00 cm
Materiale	--	
Note relative al rilievo <b>Porta con anta doppia dotata di maniglione antipanico</b>		

LINK ALTRE CRITICITÀ

Nessuna criticità collegata

IPOTESI DI SOLUZIONE

se porta su via di esodo:  
raccordare con  
norma di settore

larghezza porta  
consigliata:  $\geq 90$  cm  
(l'anta non deve  
costituire ostacolo)

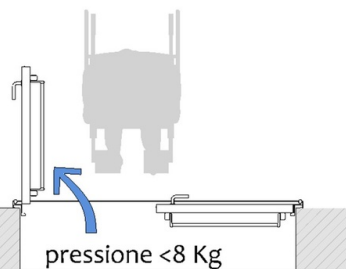

**PS2593**  
Sostituzione del filtro all'accesso

Sostituzione delle porta con altra avente caratteristiche coerenti con quanto prescritto dal punto 8.1.1, ovvero con luce netta pari ad almeno 75 cm, anta con larghezza non superiore a 120 cm e apribile con una pressione non superiore a 8 kg. L'altezza della maniglia dovrà essere compresa tra 85 e 95 cm (consigliata 90 cm).

STIMA DEL COSTO  
Rimozione infisso esterno ; Installazione infisso esterno in alluminio a due ante compreso maniglione antipanico

**3.160**  
€

PEBA COMUNE DI SAN GIORGIO DI NOGARO (UD) > EDIFICI > CAMPO SPORTIVO "CORNELIO COLLAVIN" > PIANO PRIMO

Rilevatore **0181**  
Data Rilievo **17 Dicembre 2025**  
Ultimo aggiornamento scheda: 07 Febbraio 2026

Indirizzo  
**Carnia 26 - San Giorgio di Nogaro (Udine)**

Liv. di priorità  
**3**

ID Scheda  
**1 00FF9-01921**

RILIEVO STATO DI FATTO

EDIFICIO

ACCESSO/INGRESSO

FILTRO ALL'ACCESSO



Luce netta	66	<a href="#">Vedi informazioni</a>
Dimensioni	X 151,00 cm	Y 210,00 cm
Materiale	--	
Note relative al rilievo <b>Porta con anta doppia dotata di maniglione antipanico</b>		

LINK ALTRE CRITICITÀ

Nessuna criticità collegata

IPOTESI DI SOLUZIONE

se porta su via di esodo:  
raccordare con  
norma di settore

larghezza porta  
consigliata:  $\geq 90$  cm  
(l'anta non deve  
costituire ostacolo)

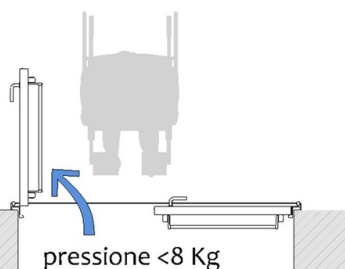

**PS2593**  
Sostituzione del filtro all'accesso

Sostituzione delle porta con altra avente caratteristiche coerenti con quanto prescritto dal punto 8.1.1, ovvero con luce netta pari ad almeno 75 cm, anta con larghezza non superiore a 120 cm e apribile con una pressione non superiore a 8 kg. L'altezza della maniglia dovrà essere compresa tra 85 e 95 cm (consigliata 90 cm).

STIMA DEL COSTO  
Rimozione infisso esterno ; Installazione infisso esterno in alluminio a due ante compreso maniglione antipanico

**3.160**  
€

PEBA COMUNE DI SAN GIORGIO DI NOGARO (UD) > EDIFICI > CAMPO SPORTIVO "CORNELIO COLLAVIN" > PIANO PRIMO

Rilevatore **0181**  
 Data Rilievo **07 Febbraio 2026**  
 Ultimo aggiornamento scheda: 07 Febbraio 2026

Indirizzo  
**Carnia 26 - San Giorgio di Nogaro (Udine)**

LIV.  
 di priorità  
**1**

ID Scheda  
**00FF9-02021**

RILIEVO STATO DI FATTO

EDIFICIO

SERVIZIO IGIENICO

FILTRO ALL'ACCESSO

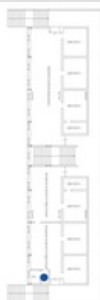
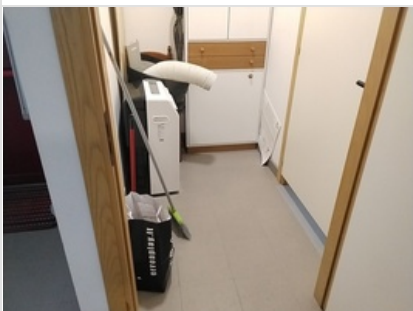

Spazio di manovra - Profondità	100	cm
Dimensioni	X 200,00 cm	Y 130,00 cm
Materiale	--	

Note relative al rilievo  
**Criticità relativa allo spazio di accostamento e apertura della porta del wc nel locale antibagno**

LINK ALTRE CRITICITÀ

<b>00FF9-01915</b>	LIV. <b>1</b>	<b>Assenza Servizio igienico</b> Carnia 26 - San Giorgio di Nogaro (Udine)	Costo stimato <b>4095 €</b>
<b>00FF9-01917</b>	LIV. <b>3</b>	<b>Maniglia - Altezza Filtro all'accesso</b> Carnia 26 - San Giorgio di Nogaro (Udine)	Costo stimato <b>8765 €</b>

IPOTESI DI SOLUZIONE

dimensioni minime

**PS2716 (modificato)**  
**Ampliamento dello spazio di manovra mediante demolizione e ricostruzione delle pareti divisorie**

Demolizione e ricostruzione di pareti divisorie finalizzata a ottenere gli idonei spazi di accostamento e manovra per l'apertura porta, aventi dimensioni conformi agli schemi grafici riportati al punto 8.1.1 del D.M. 236/1989. In particolare si prevede la demolizione della parete posta di fronte la porta d'ingresso del wc, la sua ricostruzione in modo che il locale antibagno presenti una profondità sufficiente, e la realizzazione della porta dell'antibagno allineata con quella del wc al fine di semplificare le manovre di accesso.

**STIMA DEL COSTO**  
 Demolizione parete in laterizio ; Realizzazione nuova parete in cartongesso ; Ripristino sottofondo e pavimentazione in corrispondenza della parete rimossa

**890 €**

PEBA COMUNE DI SAN GIORGIO DI NOGARO (UD) > EDIFICI > CAMPO SPORTIVO "CORNELIO COLLAVIN" >  
BIGLIETTERIA

Rilevatore **0181**  
Data Rilievo **17 Dicembre 2025**  
Ultimo aggiornamento scheda: 06 Febbraio 2026

Indirizzo  
**Carnia 26 - San Giorgio di Nogaro**  
(Udine)

LIV.  
di priorità  
**3**

ID Scheda  
**1 00FF9-01941**

RILIEVO STATO DI FATTO

EDIFICIO

VANO GENERICO

ARREDO

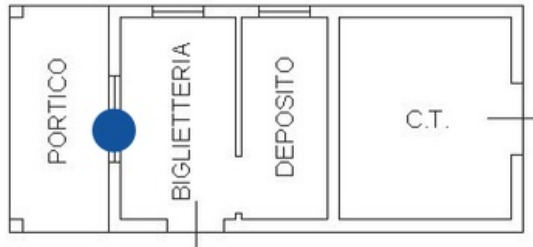

Vano contatto con pubblico		
- Altezza piano di utilizzo del bancone	97	90 cm
Dimensioni	X	Y
	--	--
Materiale	--	
Note relative al rilievo	--	

LINK ALTRE CRITICITÀ

Nessuna criticità collegata

IPOTESI DI SOLUZIONE



PS2164  
Lieve scostamento del requisito

In caso di lievi scostamenti dal requisito, valutato che la criticità non impedisce la fruizione e che l'intervento ha costi sproporzionati, si mantiene lo stato di fatto

STIMA DEL COSTO

**0 €**

**PEBA COMUNE DI SAN GIORGIO DI NOGARO (UD) > EDIFICI > CAMPO SPORTIVO "CORNELIO COLLAVIN" > PERTINENZA**

Rilevatore **0181**  
 Data Rilievo **17 Dicembre 2025**  
 Ultimo aggiornamento scheda: 07 Febbraio 2026

Indirizzo  
**Carnia 26 - San Giorgio di Nogaro (Udine)**

LIV.  
 di priorità  
**1**

ID Scheda  
**00FF9-01927**

**RILIEVO STATO DI FATTO**

[PERTINENZE DELL'EDIFICIO](#)
[SPAZIO ESTERNO](#)
[ITINERARIO PEDONALE](#)
[PERCORSO PEDONALE](#)



Pendenza trasversale	<b>9.5</b>	≤ 1%
Dimensioni	<b>X 150,00 cm</b>	<b>Y 310,00 cm</b>
Materiale	<b>Calcestruzzo</b>	
Note relative al rilievo <b>Presenza di un pozzetto sul percorso</b>		

**LINK ALTRE CRITICITÀ**

<b>00FF9-01933</b>	LIV. <b>1</b>	<b>Assenza Protezione</b> Carnia 26 - San Giorgio di Nogaro (Udine)	Costo stimato --	●
<b>00FF9-02022</b>	LIV. <b>1</b>	<b>Pendenza trasversale Percorso pedonale</b> Carnia 26 - San Giorgio di Nogaro (Udine)	Costo stimato <b>910 €</b>	●
<b>00FF9-01929</b>	LIV. <b>1</b>	<b>Pendenza trasversale Percorso pedonale</b> Carnia 26 - San Giorgio di Nogaro (Udine)	Costo stimato <b>1805 €</b>	●
<b>00FF9-01931</b>	LIV. <b>2</b>	<b>Altro Ostacolo verticale</b> Carnia 26 - San Giorgio di Nogaro (Udine)	Costo stimato <b>380 €</b>	●
<b>00FF9-01928</b>	LIV. <b>3</b>	<b>Pendenza trasversale Percorso pedonale</b> Carnia 26 - San Giorgio di Nogaro (Udine)	Costo stimato <b>8900 €</b>	●
<b>00FF9-01934</b>	LIV. <b>3</b>	<b>Altezza Dislivello</b> Carnia 26 - San Giorgio di Nogaro (Udine)	Costo stimato --	●

**IPOTESI DI SOLUZIONE**

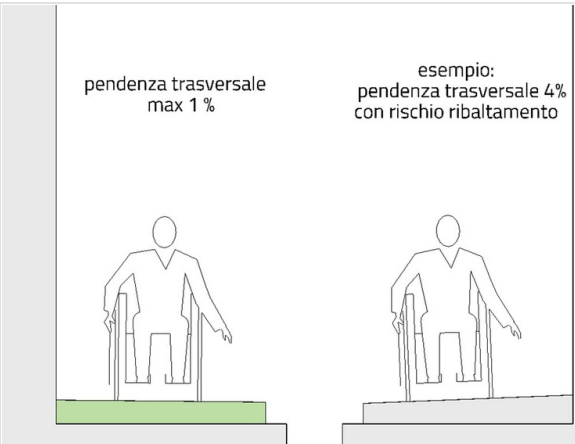

pendenza trasversale max 1%

esempio: pendenza trasversale 4% con rischio ribaltamento

**PS2270 (modificato)**  
**Demolizione del marciapiede e ricostruzione**

Demolizione rampe esistenti e realizzazione nuovo tratto di marciapiede, alla stessa quota dell'accesso, con pendenza trasversale massima dell'1% finalizzata allo scolo delle acque meteoriche.  
 Ricostruzione nuovo marciapiede rialzato rispetto al piano stradale.

**STIMA DEL COSTO**  
 Sostituzione cordolo in cls ; Demolizione e completo rifacimento pavimentazione in calcestruzzo ; Adeguamento altimetrico pozzetti

**645 €**

PEBA COMUNE DI SAN GIORGIO DI NOGARO (UD) > EDIFICI > CAMPO SPORTIVO "CORNELIO COLLAVIN" > PERTINENZA

Rilevatore **0181**

Data Rilievo **17 Dicembre 2025**

Ultimo aggiornamento scheda: 07 Febbraio 2026

Indirizzo

**Carnia 26 - San Giorgio di Nogaro (Udine)**

LIV.  
di priorità

**3**

ID Scheda

**1 00FF9-01928**

RILIEVO STATO DI FATTO

PERTINENZE DELL'EDIFICIO

SPAZIO ESTERNO

ITINERARIO PEDONALE

**PERCORSO PEDONALE**



Pendenza trasversale **3.5**  $\leq 1\%$

Dimensioni **X 150,00 cm** **Y 4300,00 cm**

Materiale **--**

Note relative al rilievo

**Lungo tutto il tratto del percorso sono presenti alcune sconessioni e 14 pozzetti.**

LINK ALTRE CRITICITÀ

<b>1 00FF9-01934</b>	LIV. <b>3</b>	<b>Altezza Dislivello</b> Carnia 26 - San Giorgio di Nogaro (Udine)	Costo stimato <b>--</b>	<b>●</b>
<b>1 00FF9-01931</b>	LIV. <b>2</b>	<b>Altro Ostacolo verticale</b> Carnia 26 - San Giorgio di Nogaro (Udine)	Costo stimato <b>380 €</b>	<b>●</b>
<b>1 00FF9-01933</b>	LIV. <b>1</b>	<b>Assenza Protezione</b> Carnia 26 - San Giorgio di Nogaro (Udine)	Costo stimato <b>--</b>	<b>●</b>
<b>1 00FF9-02022</b>	LIV. <b>1</b>	<b>Pendenza trasversale Percorso pedonale</b> Carnia 26 - San Giorgio di Nogaro (Udine)	Costo stimato <b>910 €</b>	<b>●</b>
<b>1 00FF9-01929</b>	LIV. <b>1</b>	<b>Pendenza trasversale Percorso pedonale</b> Carnia 26 - San Giorgio di Nogaro (Udine)	Costo stimato <b>1805 €</b>	<b>●</b>
<b>1 00FF9-01927</b>	LIV. <b>1</b>	<b>Pendenza trasversale Percorso pedonale</b> Carnia 26 - San Giorgio di Nogaro (Udine)	Costo stimato <b>645 €</b>	<b>●</b>

IPOTESI DI SOLUZIONE

<p>pendenza trasversale max 1%</p>	<p>esempio: pendenza trasversale 4% con rischio ribaltamento</p>	<p><b>PS2270 (modificato)</b> <b>Demolizione del marciapiede e ricostruzione</b></p> <p>Demolizione rampe esistenti e realizzazione nuovo tratto di marciapiede, alla stessa quota dell'accesso, con pendenza trasversale massima dell'1% finalizzata allo scolo delle acque meteoriche. Ricostruzione nuovo marciapiede rialzato rispetto al piano stradale.</p>	<p><b>STIMA DEL COSTO</b> Sostituzione cordolo in cls ; Demolizione e completo rifacimento pavimentazione in calcestruzzo ; Adeguamento altimetrico pozzetti</p> <p><b>8.900 €</b></p>
------------------------------------	--	---	--

**PEBA COMUNE DI SAN GIORGIO DI NOGARO (UD) > EDIFICI > CAMPO SPORTIVO "CORNELIO COLLAVIN" > PERTINENZA**

Rilevatore **0181**  
 Data Rilievo **17 Dicembre 2025**  
 Ultimo aggiornamento scheda: 07 Febbraio 2026

Indirizzo  
**Carnia 26 - San Giorgio di Nogaro (Udine)**

LIV.  
 di priorità  
**1**

ID Scheda  
**00FF9-01929**

**RILIEVO STATO DI FATTO**

PERTINENZE DELL'EDIFICIO

SPAZIO ESTERNO

ITINERARIO PEDONALE

**PERCORSO PEDONALE**



Pendenza trasversale	18	≤ 1%
Dimensioni	X 150,00 cm	Y 920,00 cm
Materiale	--	
Note relative al rilievo <b>Presenz di 2 pozzetti sul percorso</b>		

**LINK ALTRE CRITICITÀ**

<b>00FF9-01933</b>	LIV. <b>1</b>	<b>Assenza Protezione</b> Carnia 26 - San Giorgio di Nogaro (Udine)	Costo stimato --	●
<b>00FF9-02022</b>	LIV. <b>1</b>	<b>Pendenza trasversale Percorso pedonale</b> Carnia 26 - San Giorgio di Nogaro (Udine)	Costo stimato <b>910 €</b>	●
<b>00FF9-01927</b>	LIV. <b>1</b>	<b>Pendenza trasversale Percorso pedonale</b> Carnia 26 - San Giorgio di Nogaro (Udine)	Costo stimato <b>645 €</b>	●
<b>00FF9-01931</b>	LIV. <b>2</b>	<b>Altro Ostacolo verticale</b> Carnia 26 - San Giorgio di Nogaro (Udine)	Costo stimato <b>380 €</b>	●
<b>00FF9-01928</b>	LIV. <b>3</b>	<b>Pendenza trasversale Percorso pedonale</b> Carnia 26 - San Giorgio di Nogaro (Udine)	Costo stimato <b>8900 €</b>	●
<b>00FF9-01934</b>	LIV. <b>3</b>	<b>Altezza Dislivello</b> Carnia 26 - San Giorgio di Nogaro (Udine)	Costo stimato --	●

**IPOTESI DI SOLUZIONE**

<p>pendenza trasversale max 1%</p> <p>esempio: pendenza trasversale 4% con rischio ribaltamento</p>	<p><b>PS2270 (modificato)</b>  <b>Demolizione del marciapiede e ricostruzione</b></p> <p>Demolizione rampe esistenti e realizzazione nuovo tratto di marciapiede, alla stessa quota dell'accesso, con pendenza trasversale massima dell'1% finalizzata allo scolo delle acque meteoriche.                  Si prevede che la rimozione della pendenza trasversale avvenga mediante l'incremento della quota lato parcheggio.</p> <hr/> <p><b>STIMA DEL COSTO</b>                  Adeguamento altimetrico pozzetti ; Rimozione cordolo in cls ; <b>1.805</b>                  Demolizione e completo rifacimento pavimentazione in piano e rampa in calcestruzzo ; Posa nuovo cordolo in cls ; Getto nuovo cordolo in cls compresa armatura <b>€</b></p>
---	--

PEBA COMUNE DI SAN GIORGIO DI NOGARO (UD) > EDIFICI > CAMPO SPORTIVO "CORNELIO COLLAVIN" > PERTINENZA

Rilevatore **0181**  
Data Rilievo **17 Dicembre 2025**  
Ultimo aggiornamento scheda: 24 Febbraio 2026

Indirizzo  
**Carnia 26 - San Giorgio di Nogaro (Udine)**

LIV.  
di priorità  
**2**

ID Scheda  
**00FF9-01930**

RILIEVO STATO DI FATTO

PERTINENZE DELL'EDIFICIO

SPAZIO ESTERNO

ITINERARIO PEDONALE

PERCORSO PEDONALE

OSTACOLO VERTICALE

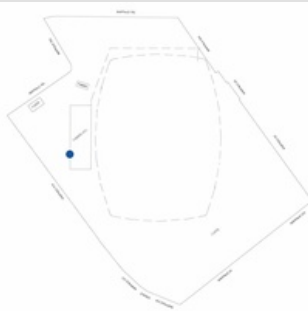

Cestino/cassonetto	Si
Dimensioni	X-- Y--
Materiale	--
Note relative al rilievo	<b>La sporgenza del cestino interrompe la guida naturale</b>

LINK ALTRE CRITICITÀ

Nessuna criticità collegata

IPOSTESI DI SOLUZIONE



**PS2651**  
**Spostamento in area esterna al percorso pedonale**

Spostamento cestino in area esterna al percorso pedonale, in modo da non restringere o interrompere il percorso, ed evitare la presenza di un ostacolo lungo la guida naturale per le persone non vedenti.

STIMA DEL COSTO  
Spostamento elemento di arredo

**185 €**

**PEBA COMUNE DI SAN GIORGIO DI NOGARO (UD) > EDIFICI > CAMPO SPORTIVO "CORNELIO COLLAVIN" > PERTINENZA**

Rilevatore **0181**  
 Data Rilievo **17 Dicembre 2025**  
 Ultimo aggiornamento scheda: 07 Febbraio 2026

Indirizzo  
**Carnia 26 - San Giorgio di Nogaro (Udine)**

LIV.  
 di priorità  
**2**

ID Scheda  
**1 00FF9-01931**

**RILIEVO STATO DI FATTO**

[PERTINENZE DELL'EDIFICIO](#)
[SPAZIO ESTERNO](#)
[ITINERARIO PEDONALE](#)
[PERCORSO PEDONALE](#)
[OSTACOLO VERTICALE](#)





Altro	Si	
Dimensioni	X--	Y--
Materiale	--	
Note relative al rilievo <b>Naspo impianto antincendio - sporgenza sul percorso di 20 cm - altezza da terra 70 cm</b>		

**LINK ALTRE CRITICITÀ**

<b>1 00FF9-01928</b>	LIV. <b>3</b>	<b>Pendenza trasversale Percorso pedonale</b> Carnia 26 - San Giorgio di Nogaro (Udine)	Costo stimato <b>8900 €</b>	●
<b>1 00FF9-01927</b>	LIV. <b>1</b>	<b>Pendenza trasversale Percorso pedonale</b> Carnia 26 - San Giorgio di Nogaro (Udine)	Costo stimato <b>645 €</b>	●
<b>1 00FF9-01929</b>	LIV. <b>1</b>	<b>Pendenza trasversale Percorso pedonale</b> Carnia 26 - San Giorgio di Nogaro (Udine)	Costo stimato <b>1805 €</b>	●
<b>1 00FF9-01933</b>	LIV. <b>1</b>	<b>Assenza Protezione</b> Carnia 26 - San Giorgio di Nogaro (Udine)	Costo stimato --	●
<b>1 00FF9-02022</b>	LIV. <b>1</b>	<b>Pendenza trasversale Percorso pedonale</b> Carnia 26 - San Giorgio di Nogaro (Udine)	Costo stimato <b>910 €</b>	●
<b>1 00FF9-01934</b>	LIV. <b>3</b>	<b>Altezza Dislivello</b> Carnia 26 - San Giorgio di Nogaro (Udine)	Costo stimato --	●

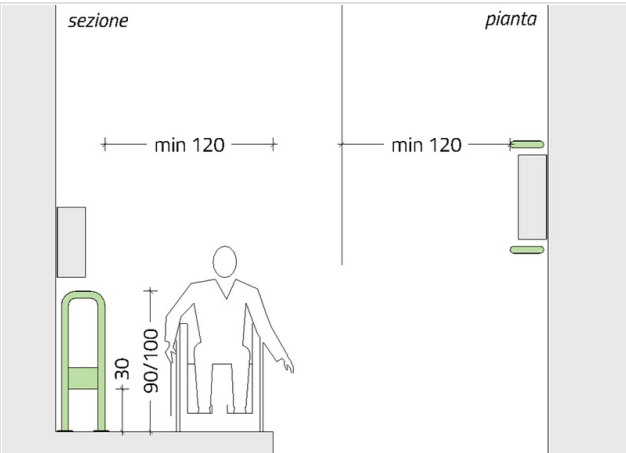
**IPOTESI DI SOLUZIONE**



**PS2652**  
**Delimitazione con transenna dell'area con ostacolo sporgente**

Delimitazione con transenna, o altro elemento di protezione idoneo, dell'area con ostacolo sopeso sporgente, tale che la persona con disabilità visiva possa percepire la presenza dell'ostacolo. Il restringimento del percorso dovuto all'installazione della transenna dovrà avere comunque una larghezza di almeno 90 cm.

STIMA DEL COSTO  
 Installazione transenne **380 €**

PEBA COMUNE DI SAN GIORGIO DI NOGARO (UD) > EDIFICI > CAMPO SPORTIVO "CORNELIO COLLAVIN" > PERTINENZA

Rilevatore **0181**  
 Data Rilievo **17 Dicembre 2025**  
 Ultimo aggiornamento scheda: 07 Febbraio 2026

Indirizzo  
**Carnia 26 - San Giorgio di Nogaro (Udine)**

LIV.  
 di priorità  
**1**

ID Scheda  
**00FF9-01932**

RILIEVO STATO DI FATTO

PERTINENZE DELL'EDIFICIO

SPAZIO ESTERNO

ITINERARIO PEDONALE

PERCORSO PEDONALE

**OSTACOLO VERTICALE**

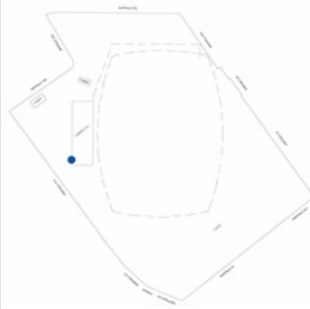

Altro	Si	
Dimensioni	X --	Y --
Materiale	--	
Note relative al rilievo Altezza del piano da terra 90 cm - sporgenza verso il percorso 35 cm - lunghezza del piano 300 cm		

LINK ALTRE CRITICITÀ

Nessuna criticità collegata

IPOSTESI DI SOLUZIONE

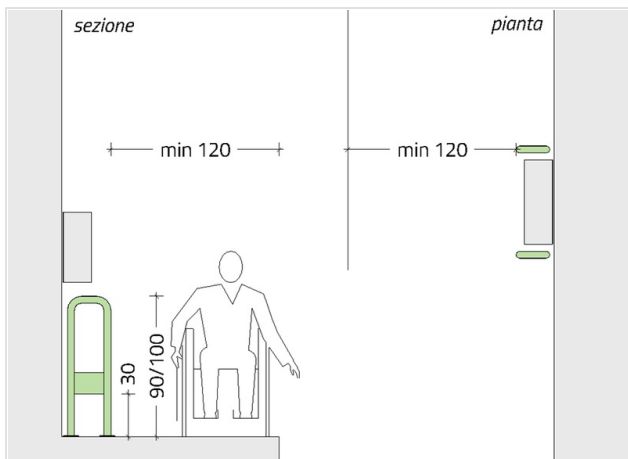

**PS2652 (modificato)**  
**Delimitazione con transenna dell'area con ostacolo sporgente**

Delimitazione con transenna, o altro elemento di protezione idoneo, dell'area con ostacolo soveso sporgente, tale che la persona con disabilità visiva possa percepire la presenza dell'ostacolo. Il restringimento del percorso dovuto all'installazione della transenna dovrà avere comunque una larghezza di almeno 90 cm.

Viene proposta in questo caso una soluzione standard, la delimitazione dell'ostacolo sporgente potrà avvenire mediante l'applicazione di una soluzione integrata con l'arredo.

STIMA DEL COSTO  
 Installazione transenne **380 €**

**PEBA COMUNE DI SAN GIORGIO DI NOGARO (UD) > EDIFICI > CAMPO SPORTIVO "CORNELIO COLLAVIN" > PERTINENZA**

Rilevatore **0181**  
 Data Rilievo **17 Dicembre 2025**  
 Ultimo aggiornamento scheda: 07 Febbraio 2026

Indirizzo  
**Carnia 26 - San Giorgio di Nogaro (Udine)**

LIV.  
 di priorità  
**1**

ID Scheda  
**00FF9-01933**

**RILIEVO STATO DI FATTO**

[PERTINENZE DELL'EDIFICIO](#)
[SPAZIO ESTERNO](#)
[ITINERARIO PEDONALE](#)
[PERCORSO PEDONALE](#)
[PROTEZIONE](#)



Assenza	Si	
Dimensioni	X--	Y--
Materiale	--	
Note relative al rilievo <b>Percorso pedonale non fisicamente delimitato rispetto all'area carrabile.</b>		

**LINK ALTRE CRITICITÀ**

<b>00FF9-01927</b>	LIV. <b>1</b>	<b>Pendenza trasversale Percorso pedonale</b> Carnia 26 - San Giorgio di Nogaro (Udine)	Costo stimato <b>645 €</b>
<b>00FF9-01928</b>	LIV. <b>3</b>	<b>Pendenza trasversale Percorso pedonale</b> Carnia 26 - San Giorgio di Nogaro (Udine)	Costo stimato <b>8900 €</b>
<b>00FF9-01929</b>	LIV. <b>1</b>	<b>Pendenza trasversale Percorso pedonale</b> Carnia 26 - San Giorgio di Nogaro (Udine)	Costo stimato <b>1805 €</b>
<b>00FF9-02022</b>	LIV. <b>1</b>	<b>Pendenza trasversale Percorso pedonale</b> Carnia 26 - San Giorgio di Nogaro (Udine)	Costo stimato <b>910 €</b>
<b>00FF9-01931</b>	LIV. <b>2</b>	<b>Altro Ostacolo verticale</b> Carnia 26 - San Giorgio di Nogaro (Udine)	Costo stimato <b>380 €</b>
<b>00FF9-01934</b>	LIV. <b>3</b>	<b>Altezza Dislivello</b> Carnia 26 - San Giorgio di Nogaro (Udine)	Costo stimato <b>--</b>

**IPOTESI DI SOLUZIONE**

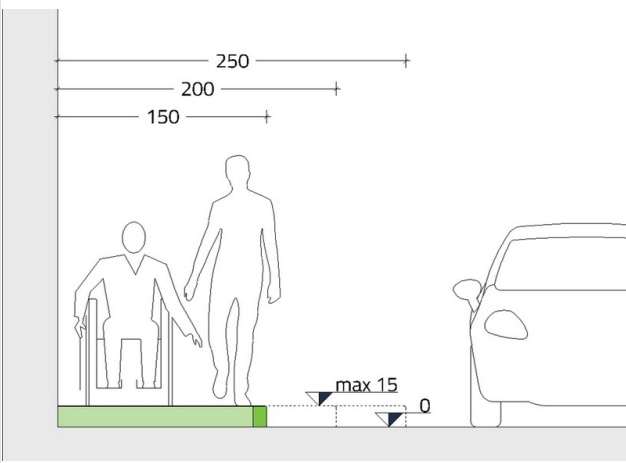

**PS2654**  
**Incremento quota marciapiede a raso rispetto al piano stradale**

Incremento della quota del marciapiede esistente, attualmente realizzato a raso o con minimo dislivello rispetto al piano stradale, al fine di creare una separazione fisica con quest'ultimo volta a dissuadere dalla possibilità di sosta non regolamentare dei veicoli. La quota del marciapiede rispetto al piano stradale dovrà essere compresa preferibilmente tra 10 e 15 cm, e il percorso dovrà essere dotato di pendenza trasversale massima pari all'1% necessaria per lo scolo delle acque meteoriche. Eventuali raccordi, con tratti di percorso adiacenti a quello oggetto d'intervento, dovranno essere fatti mediante la formazione di rampe con pendenza ottimale pari al 5% (max 15% per dislivelli fino a 15 cm) e prive di pendenza trasversale.

**STIMA DEL COSTO**  
 Costo compreso nella soluzione relativa all'eliminazione della pendenza trasversale **0 €**

**PEBA COMUNE DI SAN GIORGIO DI NOGARO (UD) > EDIFICI > CAMPO SPORTIVO "CORNELIO COLLAVIN" > PERTINENZA**

Rilevatore **0181**

Data Rilievo **17 Dicembre 2025**

Ultimo aggiornamento scheda: 07 Febbraio 2026

Indirizzo

**Carnia 26 - San Giorgio di Nogaro (Udine)**

LIV.  
di priorità

**3**

ID Scheda

**00FF9-01935**

**RILIEVO STATO DI FATTO**

PERTINENZE DELL'EDIFICIO

SPAZIO ESTERNO

ITINERARIO PEDONALE

PERCORSO PEDONALE

**PAVIMENTAZIONE**

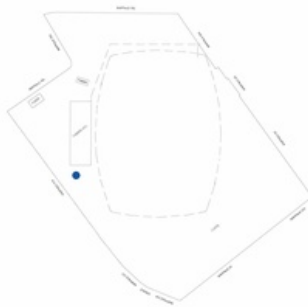

Sconnessioni **Si**

Dimensioni **X 800,00 cm Y --**

Materiale **--**

Note relative al rilievo

**Assenza percorso pavimentato di collegamento tra parcheggio e area adibita a bar/chiosco interno all'impianto sportivo.**

**LINK ALTRE CRITICITÀ**

**00FF9-01936**

LIV.

**1**

**Altezza Dislivello**

Carnia 26 - San Giorgio di Nogaro (Udine)

Costo stimato

**185 €**

**IPOSTESI DI SOLUZIONE**

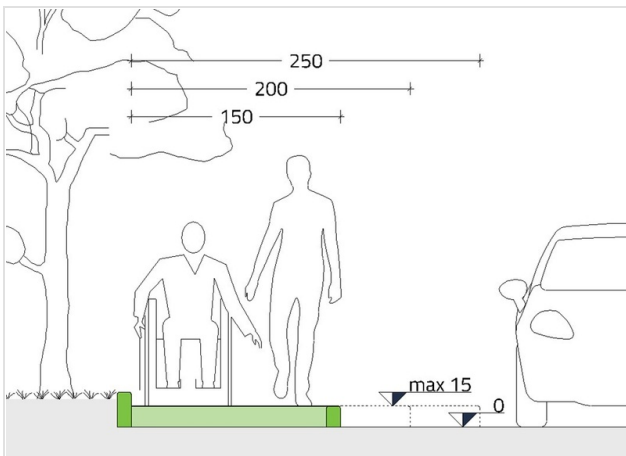

**PS2564 (modificato)**

**Realizzazione nuovo marciapiede**

Realizzazione nuovo marciapiede su terreno libero, con larghezza pari a 150 cm, in continuità con il percorso pedonale esistente e dotato di eventuali rampe di raccordo e spazi di manovra. Le aree di manovra in piano (pendenza trasversale massima 1%) avranno dimensioni conformi a quanto disposto dal D.M. 236/89 art. 8.0.2., mentre le rampe di raccordo avranno pendenza consigliata del 5% (max 15% in caso di dislivello fino a 15 cm). Si prevede la realizzazione della pavimentazione di raccordo tra l'area in asfalto e quella rialzata in cls.

**STIMA DEL COSTO**

Preparazione piano di posa marciapiede ; Posa rete elettrosaldata ; Realizzazione nuova pavimentazione in cls ; Posa nuovo cordolo in cls

**1.115**

**€**

**PEBA COMUNE DI SAN GIORGIO DI NOGARO (UD) > EDIFICI > CAMPO SPORTIVO "CORNELIO COLLAVIN" > PERTINENZA**

Rilevatore **0181**  
 Data Rilievo **17 Dicembre 2025**  
 Ultimo aggiornamento scheda: 07 Febbraio 2026

Indirizzo  
**Carnia 26 - San Giorgio di Nogaro (Udine)**

LIV.  
 di priorità  
**1**

ID Scheda  
**00FF9-01936**

**RILIEVO STATO DI FATTO**

PERTINENZE DELL'EDIFICIO

SPAZIO ESTERNO

ITINERARIO PEDONALE

PERCORSO PEDONALE

**DISLIVELLO**

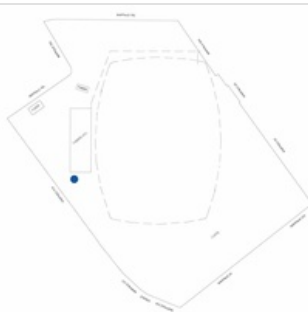

Altezza	8	≤ 2,5 cm
Dimensioni	X 440,00 cm	Y --
Materiale	--	
Note relative al rilievo	--	

**LINK ALTRE CRITICITÀ**

**00FF9-01935**

LIV.  
**3**

**Sconnessioni Pavimentazione**  
 Carnia 26 - San Giorgio di Nogaro (Udine)

Costo stimato  
**1115 €**

**IPOTESI DI SOLUZIONE**

*pianta*

max 15

0

max 300  
 rampa breve di raccordo con pendenza ideale max 5%  
 e senza pendenza trasversale

*sezione*

**PS2717 (modificato)**

**Demolizione del dislivello fino a 15 cm e costruzione di breve rampa di raccordo**

Demolizione del gradino e realizzazione di un nuovo raccordo delle porzioni di marciapiede poste a quote diverse con pendenza consigliata del 5% (max 15% in caso di dislivello fino a 15 cm).

Nel caso in esame si ipotizza di realizzare una rampa di raccordo con larghezza pari a 150 cm mediante la demolizione di un tratto di marciapiede esistente.

**STIMA DEL COSTO**

Demolizione e ricostruzione di porzione di marciapiede in cls per realizzazione rampa

**185**  
**€**

**PEBA COMUNE DI SAN GIORGIO DI NOGARO (UD) > EDIFICI > CAMPO SPORTIVO "CORNELIO COLLAVIN" > PERTINENZA**

Rilevatore **0181**  
 Data Rilievo **17 Dicembre 2025**  
 Ultimo aggiornamento scheda: 24 Febbraio 2026

Indirizzo  
**Carnia 26 - San Giorgio di Nogaro (Udine)**

LIV.  
 di priorità  
**1**

ID Scheda  
**00FF9-01937**

**RILIEVO STATO DI FATTO**

PERTINENZE DELL'EDIFICIO

SPAZIO ESTERNO

ITINERARIO PEDONALE

**STALLO RISERVATO**

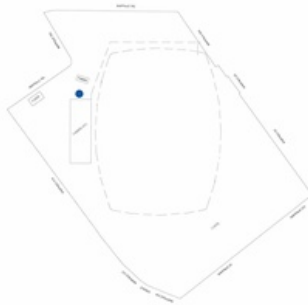

Assenza	Si	
Dimensioni	X--	Y--
Materiale	--	
Note relative al rilievo	--	

**LINK ALTRE CRITICITÀ**

Nessuna criticità collegata

**IPOTESI DI SOLUZIONE**

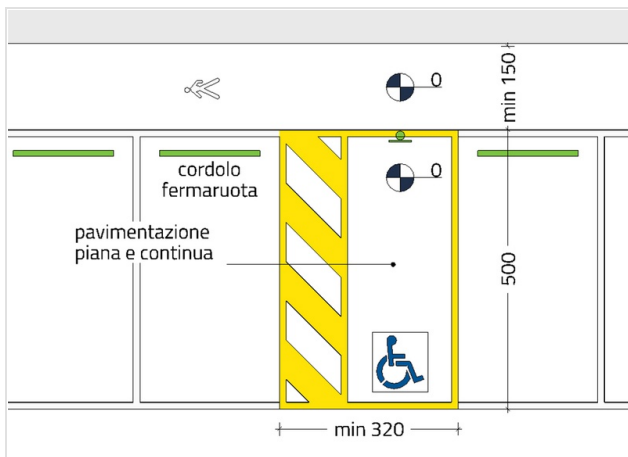

**PS2672 (modificato)**  
**Realizzazione di stallo riservato a pettine complanare al percorso pedonale**

Realizzazione segnaletica orizzontale e verticale per l'individuazione dello stallo riservato a persone con disabilità, avente dimensioni coerenti con quanto previsto dal D.M. 236/89 e segnaletica conforme a quanto previsto dal Codice della Strada. Posizionato in prossimità del percorso pedonale posto a raso rispetto allo stallo.

Si ipotizza il posizionamento dello stallo in prossimità del marciapiede di pertinenza degli spogliatoi

**STIMA DEL COSTO**  
 Realizzazione segnaletica orizzontale ; Posa segnaletica verticale stallo riservato

**285**  
 €

PEBA COMUNE DI SAN GIORGIO DI NOGARO (UD) > EDIFICI > CAMPO SPORTIVO "CORNELIO COLLAVIN" > PERTINENZA

Rilevatore **0181**  
Data Rilievo **17 Dicembre 2025**  
Ultimo aggiornamento scheda: 07 Febbraio 2026

Indirizzo  
**Carnia 26 - San Giorgio di Nogaro (Udine)**

Liv. di priorità  
**3**

ID Scheda  
**1 00FF9-01939**

RILIEVO STATO DI FATTO

PERTINENZE DELL'EDIFICIO

SPAZIO ESTERNO

ITINERARIO PEDONALE

PERCORSO PEDONALE

**PAVIMENTAZIONE**



Sconnessioni	Si
Dimensioni	X 200,00 cm Y 50,00 cm
Materiale	Calcestruzzo
Note relative al rilievo	Chiusino danneggiato 50x50

LINK ALTRE CRITICITÀ

Nessuna criticità collegata

IPOSTESI DI SOLUZIONE

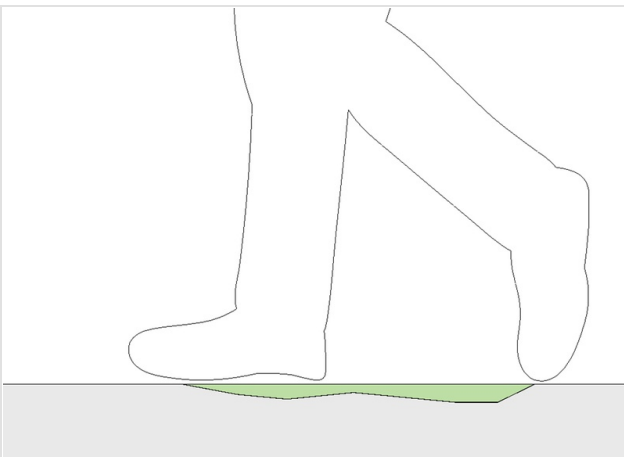

**PS2655**  
**Demolizione e rifacimento porzione di marciapiede**

Demolizione del tratto di marciapiede con sconnessioni e/o avvallamenti, rifacimento del sottofondo, ripristino della pavimentazione mediante l'utilizzo del medesimo materiale, ed eventuale adeguamento altimetrico dei pozzetti presenti sul percorso. Pendenza trasversale massima dell'1% per lo scolo delle acque meteoriche.

**STIMA DEL COSTO**  
Demolizione e completo rifacimento pavimentazione in calcestruzzo ; Sostituzione chiusino in cls

**130**  
**€**

**PEBA COMUNE DI SAN GIORGIO DI NOGARO (UD) > EDIFICI > CAMPO SPORTIVO "CORNELIO COLLAVIN" > PERTINENZA**

Rilevatore **0181**  
 Data Rilievo **17 Dicembre 2025**  
 Ultimo aggiornamento scheda: 07 Febbraio 2026

Indirizzo  
**Carnia 26 - San Giorgio di Nogaro (Udine)**

LIV. di priorità  
**1**

ID Scheda  
**00FF9-01940**

**RILIEVO STATO DI FATTO**

PERTINENZE DELL'EDIFICIO

SPAZIO ESTERNO

ITINERARIO PEDONALE

PERCORSO PEDONALE

**SEGNALETICA TATTILO PLANTARE**



Assenza	Si
Dimensioni	X 1500,00 cm Y --
Materiale	--
Note relative al rilievo	--

**LINK ALTRE CRITICITÀ**

Nessuna criticità collegata

**IPOSTESI DI SOLUZIONE**

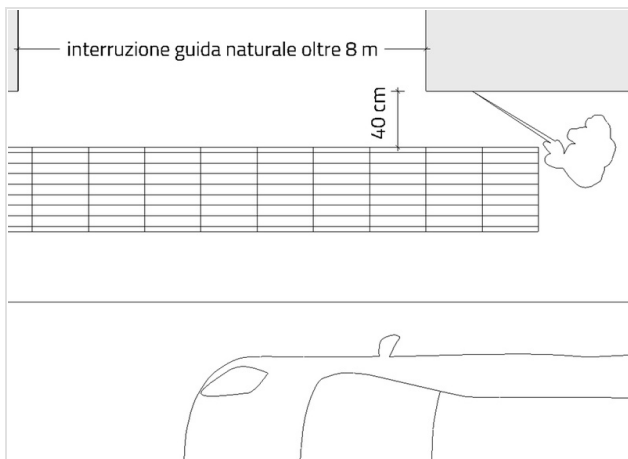

**PS2656**  
**Realizzazione di percorso tattilo-plantare**

Realizzazione percorso tattilo-plantare, per il superamento di un'interruzione della linea guida naturale superiore a 8 m, realizzata con moduli aventi il codice "direzione rettilinea" adeguatamente sovrapposti nella parte terminale alla guida naturale, secondo quanto indicato delle linee guida I.N.M.A.C.I. per la posa dei percorsi tattilo-plantari.

**STIMA DEL COSTO**  
 Demolizione pavimentazione in asfalto con tagli delimitatori ; **965**  
 Posa moduli segnaletica tattilo-plantare in cls **€**

**PEBA COMUNE DI SAN GIORGIO DI NOGARO (UD) > EDIFICI > CAMPO SPORTIVO "CORNELIO COLLAVIN" > PERTINENZA**

Rilevatore **0181**  
 Data Rilievo **07 Febbraio 2026**  
 Ultimo aggiornamento scheda: 07 Febbraio 2026

Indirizzo  
**Carnia 26 - San Giorgio di Nogaro (Udine)**

LIV.  
 di priorità  
**1**

ID Scheda  
**00FF9-02022**

**RILIEVO STATO DI FATTO**

PERTINENZE DELL'EDIFICIO

SPAZIO ESTERNO

ITINERARIO PEDONALE

**PERCORSO PEDONALE**

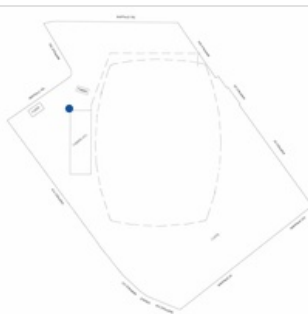

Pendenza trasversale	7	≤ 1%
Dimensioni	X 300,00 cm	Y 150,00 cm
Materiale	Calcestruzzo	
Note relative al rilievo Pendenza trasversale su rampa breve di raccordo - presenza di 2 pozzetti		

**LINK ALTRE CRITICITÀ**

<b>00FF9-01927</b>	LIV. <b>1</b>	<b>Pendenza trasversale Percorso pedonale</b> Carnia 26 - San Giorgio di Nogaro (Udine)	Costo stimato <b>645 €</b>
<b>00FF9-01928</b>	LIV. <b>3</b>	<b>Pendenza trasversale Percorso pedonale</b> Carnia 26 - San Giorgio di Nogaro (Udine)	Costo stimato <b>8900 €</b>
<b>00FF9-01929</b>	LIV. <b>1</b>	<b>Pendenza trasversale Percorso pedonale</b> Carnia 26 - San Giorgio di Nogaro (Udine)	Costo stimato <b>1805 €</b>
<b>00FF9-01933</b>	LIV. <b>1</b>	<b>Assenza Protezione</b> Carnia 26 - San Giorgio di Nogaro (Udine)	Costo stimato --
<b>00FF9-01931</b>	LIV. <b>2</b>	<b>Altro Ostacolo verticale</b> Carnia 26 - San Giorgio di Nogaro (Udine)	Costo stimato <b>380 €</b>
<b>00FF9-01934</b>	LIV. <b>3</b>	<b>Altezza Dislivello</b> Carnia 26 - San Giorgio di Nogaro (Udine)	Costo stimato --

**IPOTESI DI SOLUZIONE**

<p><i>pianta</i></p> <p>max 15</p> <p>max 300</p> <p>rampa breve di raccordo con pendenza ideale max 5% e senza pendenza trasversale</p> <p><i>sezione</i></p>	<p><b>PS2719 (modificato)</b>                  Demolizione e ricostruzione breve rampa di raccordo priva di pendenza trasversale</p> <p>Demolizione e rifacimento, senza pendenza trasversale, del raccordo tra le porzioni di percorso pedonale poste a quote diverse con pendenza consigliata del 5% (max 15% in caso di dislivello fino a 15 cm). Contestualmente al rifacimento del raccordo si provvederà ad eliminare il bordo curvo del marciapiede, realizzandone uno rettilineo, con angoli a 90°, in modo che il nuovo raccordo si colleghi correttamente con la pavimentazione del piazzale.</p> <p><b>STIMA DEL COSTO</b>                  Demolizione e rifacimento marciapiede in cls ; Sostituzione cordolo in cls ; Adeguamento altimetrico pozzetti ; Taglio e rimozione pavimentazione in asfalto</p> <p style="text-align: right;"><b>910 €</b></p>
--	--

PEBA COMUNE DI SAN GIORGIO DI NOGARO (UD) > EDIFICI > CAMPO SPORTIVO "CORNELIO COLLAVIN" > SPALTI

Rilevatore **0181**  
 Data Rilievo **17 Dicembre 2025**  
 Ultimo aggiornamento scheda: 24 Febbraio 2026

Indirizzo  
**Carnia 26 - San Giorgio di Nogaro (Udine)**

LIV.  
 di priorità  
**1**

ID Scheda  
**00FF9-01905**

RILIEVO STATO DI FATTO

EDIFICIO

PERCORSO VERTICALE - SCALA

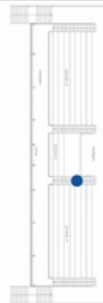

Gradino-assenza contrasto cromatico	Si
Dimensioni	X 130,00 cm Y --
Materiale	--
Note relative al rilievo	24 gradini

LINK ALTRE CRITICITÀ

Nessuna criticità collegata

IPOTESI DI SOLUZIONE

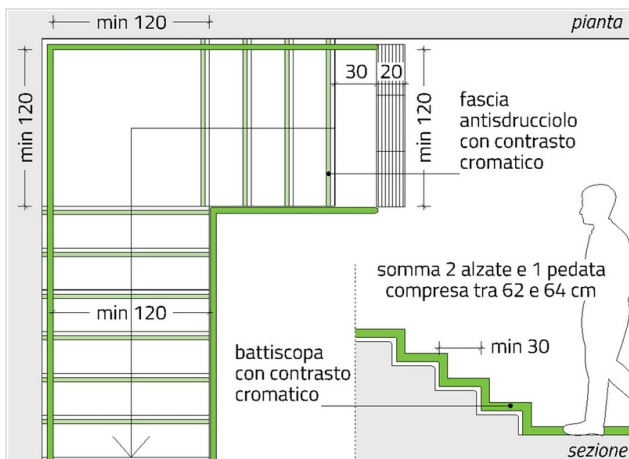

PS2512

Posa marca gradino

Posa marca gradino mediante applicazione di nastro adesivo antiscivolo della larghezza pari a 5 cm e di colore contrastante cromaticamente rispetto a quello della pedata, applicato alla distanza di 3 cm dal bordo del gradino.

STIMA DEL COSTO  
 Posa marca gradino

**145 €**

PEBA COMUNE DI SAN GIORGIO DI NOGARO (UD) > EDIFICI > CAMPO SPORTIVO "CORNELIO COLLAVIN" > SPALTI

Rilevatore **0181**

Data Rilievo **17 Dicembre 2025**

Ultimo aggiornamento scheda: 24 Febbraio 2026

Indirizzo

Carnia 26 - San Giorgio di Nogaro (Udine)

LIV.  
di priorità

3

ID Scheda

00FF9-01906

RILIEVO STATO DI FATTO

EDIFICIO

PERCORSO VERTICALE - SCALA

SEGNALETICA TATTILO PLANTARE

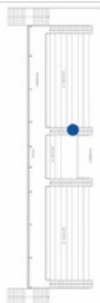

Assenza	Si
Dimensioni	X -- Y --
Materiale	--
Note relative al rilievo Larghezza gradino 130 cm	

LINK ALTRE CRITICITÀ

Nessuna criticità collegata

IPOTESI DI SOLUZIONE

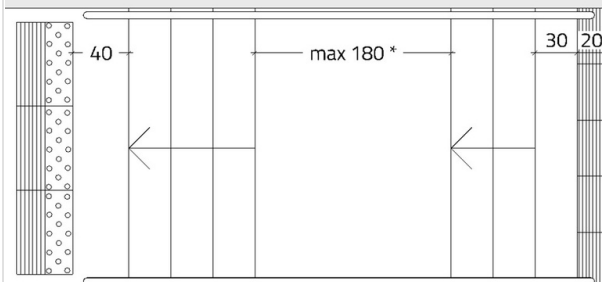

PS2302

Posa di segnaletica tattilo plantare

Posa segnaletica tattilo-plantare, necessaria alla segnalazione dell'inizio/fine della scalinata, composta da una fascia di 20 cm con codice "attenzione/servizio" posta a 30 cm dal primo gradino, e da una fascia di 40 cm con codice "pericolo valicabile" posta a 40 cm dall'ultimo gradino. Nel caso di presenza di un pianerottolo intermedio con profondità maggiore di 180 cm anche quest'ultimo dovrà essere provvisto dei suddetti codici, in conformità con quanto previsto dalle linee guida I.N.M.A.C.I.

STIMA DEL COSTO

Demolizione pavimentazione in cls con tagli delimitatori ; Posa moduli segnaletica tattilo-plantare in cls

90

€

\* in caso di pianerottolo con lunghezza maggiore di 180 cm inserire i codici tattilo plantari anche sul pianerottolo

PEBA COMUNE DI SAN GIORGIO DI NOGARO (UD) > EDIFICI > CAMPO SPORTIVO "CORNELIO COLLAVIN" > SPALTI

Rilevatore **0181**  
 Data Rilievo **17 Dicembre 2025**  
 Ultimo aggiornamento scheda: 07 Febbraio 2026

Indirizzo  
**Carnia 26 - San Giorgio di Nogaro (Udine)**

LIV.  
 di priorità  
**1**

ID Scheda  
**00FF9-01907**

RILIEVO STATO DI FATTO

EDIFICIO

PERCORSO VERTICALE - SCALA

CORRIMANO

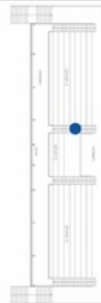

Assenza	Si
Dimensioni	X 440,00 cm Y --
Materiale	--
Note relative al rilievo Dai 2 lati del blocco centrale	

LINK ALTRE CRITICITÀ

Nessuna criticità collegata

IPOTESI DI SOLUZIONE

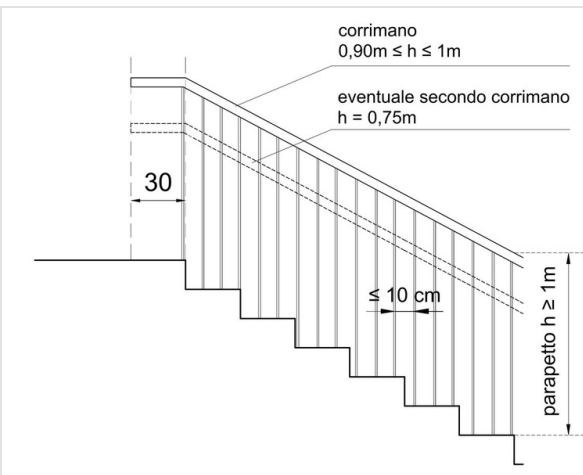

PS2530

Posa di corrimano

Installazione di corrimano, ad altezza compresa tra 90 e 100 cm, mediante ancoraggio a muro adiacente alla scala, o su parapetto esistente o nuovo. Il corrimano dovrà esser prolungato di 30 cm oltre il primo e l'ultimo gradino in corrispondenza delle interruzioni della scala in conformità con quanto disposto al punto 8.1.10 del D.M. 236/1989.

STIMA DEL COSTO  
 Posa corrimano in acciaio

**380 €**

PEBA COMUNE DI SAN GIORGIO DI NOGARO (UD) > EDIFICI > CAMPO SPORTIVO "CORNELIO COLLAVIN" > SPALTI

Rilevatore **0181**  
 Data Rilievo **17 Dicembre 2025**  
 Ultimo aggiornamento scheda: 07 Febbraio 2026

Indirizzo  
**Carnia 26 - San Giorgio di Nogaro (Udine)**

LIV.  
 di priorità  
**1**

ID Scheda  
**00FF9-01908**

RILIEVO STATO DI FATTO

EDIFICIO

PERCORSO VERTICALE - SCALA

CORRIMANO

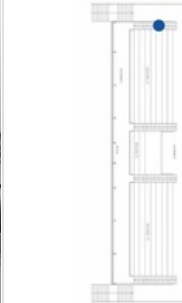

Assenza	Si
Dimensioni	X 790,00 cm Y --
Materiale	--
Note relative al rilievo	--

LINK ALTRE CRITICITÀ

Nessuna criticità collegata

IPOTESI DI SOLUZIONE

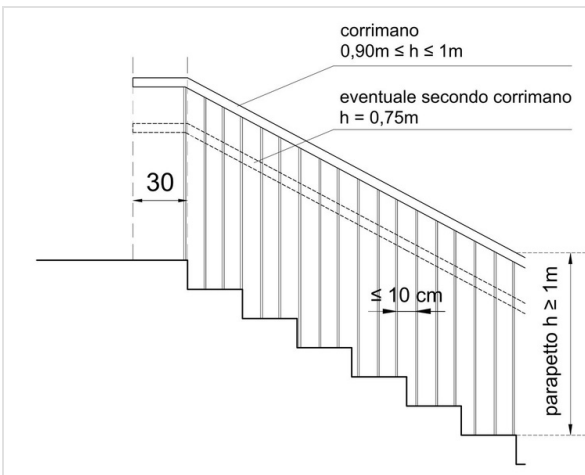

PS2530

Posa di corrimano

Installazione di corrimano, ad altezza compresa tra 90 e 100 cm, mediante ancoraggio a muro adiacente alla scala, o su parapetto esistente o nuovo. Il corrimano dovrà esser prolungato di 30 cm oltre il primo e l'ultimo gradino in corrispondenza delle interruzioni della scala in conformità con quanto disposto al punto 8.1.10 del D.M. 236/1989.

STIMA DEL COSTO  
 Posa corrimano in acciaio

**645 €**

PEBA COMUNE DI SAN GIORGIO DI NOGARO (UD) > EDIFICI > CAMPO SPORTIVO "CORNELIO COLLAVIN" > SPALTI

Rilevatore **0181**

Data Rilievo **17 Dicembre 2025**

Ultimo aggiornamento scheda: 24 Febbraio 2026

Indirizzo

Carnia 26 - San Giorgio di Nogaro (Udine)

LIV.  
di priorità

1

ID Scheda

00FF9-01909

RILIEVO STATO DI FATTO

EDIFICIO

VARO GENERICO

ARREDO

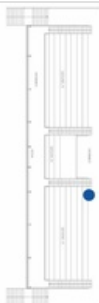
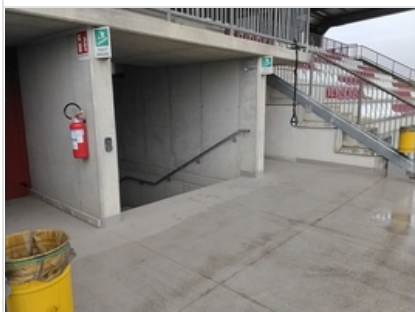

Vano spettacolo-tribuna - Assenza spazio libero riservato

0 cm

Dimensioni

X-- Y--

Materiale

--

Note relative al rilievo

Assenza spazio per persone su sedia a ruote.

LINK ALTRE CRITICITÀ

00FF9-02127

LIV.  
1

Vano spettacolo-tribuna - Rispetto del rapporto numerico posti riservati

Arredo

Carnia 26 - San Giorgio di Nogaro (Udine)

Costo stimato

20 €

IPOTESI DI SOLUZIONE

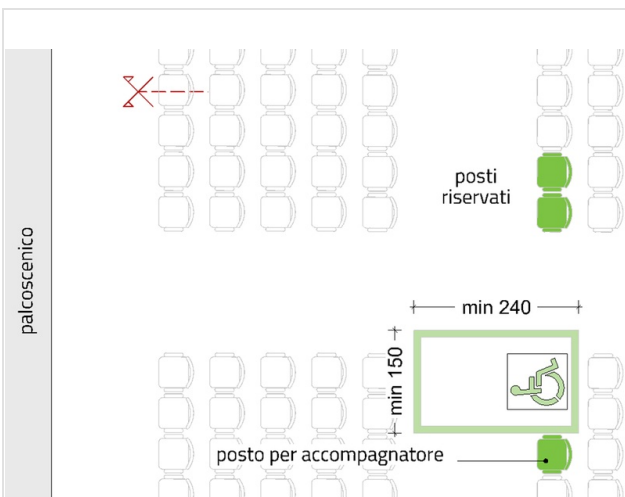

PS2644 (modificato)

Eliminazione di sedute o di altro elemento e delimitazione dello spazio libero riservato

Modifica della disposizione delle sedute, o della struttura del gradonate, al fine di ricavare uno spazio riservato ad almeno 2 persone su sedia a ruote ogni 400 posti o frazione di 400, come disposto al punto 5.2 del D.M. 236/1989. Tale spazio dovrà venire opportunamente delimitato con segnaletica orizzontale, e situato in prossimità di una seduta riservata all'eventuale accompagnatore.

Nel caso in esame si prevede la demolizione di una porzione della prima fila della gradonata, con la relativa rimozione delle sedute, e l'installazione di un parapetto, sulla relativa porzione di seconda fila. Vista la capienza di pubblico dell'impianto si prevede di ricavare lo spazio per 4 persone.

STIMA DEL COSTO

Taglio e rimozione strutture in cls armato ; Realizzazione pavimentazione in cls antisdrucchiolo ; Realizzazione strutture in c.a. ; Fornitura e posa parapetto ; Rimozione e ricollocamento 6 sedute ; Realizzazione segnaletica orizzontale spazio riservato

3.480

€

PEBA COMUNE DI SAN GIORGIO DI NOGARO (UD) > EDIFICI > CAMPO SPORTIVO "CORNELIO COLLAVIN" > SPALTI

Rilevatore **0181**  
 Data Rilievo **20 Gennaio 2026**  
 Ultimo aggiornamento scheda: 24 Febbraio 2026

Indirizzo  
**Carnia 26 - San Giorgio di Nogaro (Udine)**

LIV.  
 di priorità  
**1**

ID Scheda  
**00FF9-02001**

RILIEVO STATO DI FATTO

EDIFICIO

PERCORSO VERTICALE - SCALA

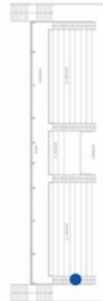

Gradino-assenza contrasto cromatico **Si**

Dimensioni **X 130,00 cm Y --**

Materiale **--**

Note relative al rilievo  
**24 gradini**

LINK ALTRE CRITICITÀ

Nessuna criticità collegata

IPOTESI DI SOLUZIONE

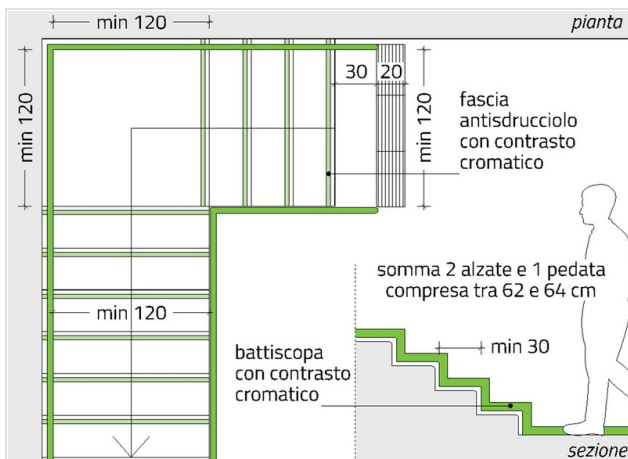

PS2512  
**Posa marca gradino**

Posa marca gradino mediante applicazione di nastro adesivo antiscivolo della larghezza pari a 5 cm e di colore contrastante cromaticamente rispetto a quello della pedata, applicato alla distanza di 3 cm dal bordo del gradino.

STIMA DEL COSTO  
 Posa marca gradino

**145 €**

PEBA COMUNE DI SAN GIORGIO DI NOGARO (UD) > EDIFICI > CAMPO SPORTIVO "CORNELIO COLLAVIN" > SPALTI

Rilevatore **0181**  
 Data Rilievo **20 Gennaio 2026**  
 Ultimo aggiornamento scheda: 24 Febbraio 2026

Indirizzo  
**Carnia 26 - San Giorgio di Nogaro (Udine)**

LIV.  
 di priorità  
**1**

ID Scheda  
**00FF9-02002**

RILIEVO STATO DI FATTO

EDIFICIO

PERCORSO VERTICALE - SCALA

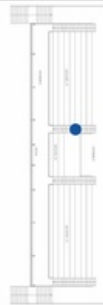

Gradino-assenza contrasto cromatico	<b>Si</b>
Dimensioni	<b>X 130,00 cm Y --</b>
Materiale	<b>--</b>
Note relative al rilievo	<b>24 gradini</b>

LINK ALTRE CRITICITÀ

Nessuna criticità collegata

IPOTESI DI SOLUZIONE

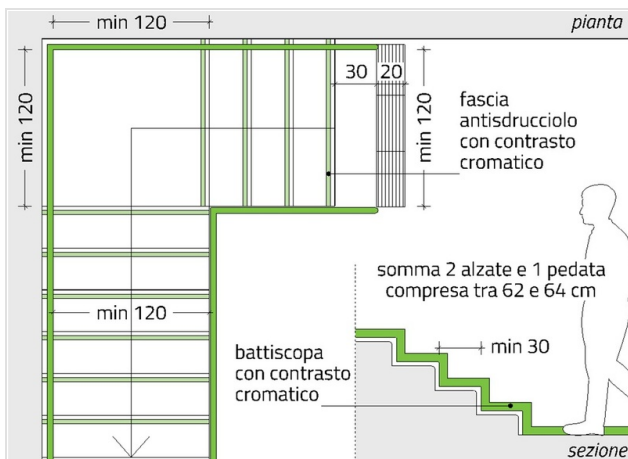

**PS2512**  
**Posa marca gradino**

Posa marca gradino mediante applicazione di nastro adesivo antiscivolo della larghezza pari a 5 cm e di colore contrastante cromaticamente rispetto a quello della pedata, applicato alla distanza di 3 cm dal bordo del gradino.

**STIMA DEL COSTO**  
 Posa marca gradino

**145 €**

PEBA COMUNE DI SAN GIORGIO DI NOGARO (UD) > EDIFICI > CAMPO SPORTIVO "CORNELIO COLLAVIN" > SPALTI

Rilevatore **0181**  
 Data Rilievo **20 Gennaio 2026**  
 Ultimo aggiornamento scheda: 24 Febbraio 2026

Indirizzo  
**Carnia 26 - San Giorgio di Nogaro (Udine)**

LIV.  
 di priorità  
**1**

ID Scheda  
**00FF9-02003**

RILIEVO STATO DI FATTO

EDIFICIO

PERCORSO VERTICALE - SCALA



Gradino-assenza contrasto cromatico	Si
Dimensioni	X 130,00 cm Y --
Materiale	--
Note relative al rilievo	24 gradini

LINK ALTRE CRITICITÀ

Nessuna criticità collegata

IPOTESI DI SOLUZIONE

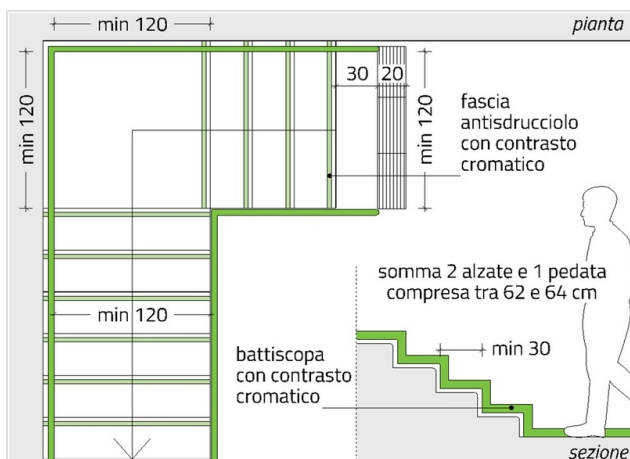

PS2512

Posa marca gradino

Posa marca gradino mediante applicazione di nastro adesivo antiscivolo della larghezza pari a 5 cm e di colore contrastante cromaticamente rispetto a quello della pedata, applicato alla distanza di 3 cm dal bordo del gradino.

STIMA DEL COSTO  
 Posa marca gradino

**145 €**

PEBA COMUNE DI SAN GIORGIO DI NOGARO (UD) > EDIFICI > CAMPO SPORTIVO "CORNELIO COLLAVIN" > SPALTI

Rilevatore **0181**  
 Data Rilievo **20 Gennaio 2026**  
 Ultimo aggiornamento scheda: 26 Febbraio 2026

Indirizzo  
**Carnia 26 - San Giorgio di Nogaro (Udine)**

LIV.  
 di priorità  
**3**

ID Scheda  
**00FF9-02004**

RILIEVO STATO DI FATTO

EDIFICIO

PERCORSO VERTICALE - SCALA

SEGNALETICA TATTILO PLANTARE

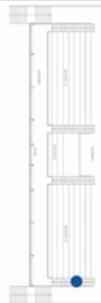

Assenza	Si	
Dimensioni	X --	Y --
Materiale	--	
Note relative al rilievo <b>Larghezza gradino 130 cm</b>		

LINK ALTRE CRITICITÀ

Nessuna criticità collegata

IPOTESI DI SOLUZIONE

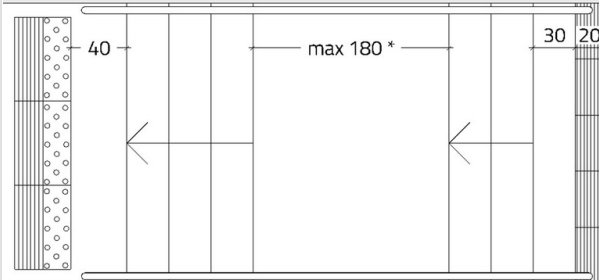

\* in caso di pianerottolo con lunghezza maggiore di 180 cm inserire i codici tattilo plantari anche sul pianerottolo

PS2302

Posa di segnaletica tattilo plantare

Posa segnaletica tattilo-plantare, necessaria alla segnalazione dell'inizio/fine della scalinata, composta da una fascia di 20 cm con codice "attenzione/servizio" posta a 30 cm dal primo gradino, e da una fascia di 40 cm con codice "pericolo valicabile" posta a 40 cm dall'ultimo gradino. Nel caso di presenza di un pianerottolo intermedio con profondità maggiore di 180 cm anche quest'ultimo dovrà essere provvisto dei suddetti codici, in conformità con quanto previsto dalle linee guida I.N.M.A.C.I.

STIMA DEL COSTO

Demolizione pavimentazione in cls con tagli delimitatori ; Posa moduli segnaletica tattilo-plantare in cls

**90**  
 €

PEBA COMUNE DI SAN GIORGIO DI NOGARO (UD) > EDIFICI > CAMPO SPORTIVO "CORNELIO COLLAVIN" > SPALTI

Rilevatore **0181**  
 Data Rilievo **20 Gennaio 2026**  
 Ultimo aggiornamento scheda: 26 Febbraio 2026

Indirizzo  
**Carnia 26 - San Giorgio di Nogaro (Udine)**

LIV.  
 di priorità  
**3**

ID Scheda  
**00FF9-02005**

RILIEVO STATO DI FATTO

EDIFICIO

PERCORSO VERTICALE - SCALA

SEGNALETICA TATTILO PLANTARE

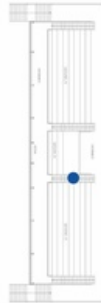

Assenza	Si	
Dimensioni	X --	Y --
Materiale	--	
Note relative al rilievo <b>Larghezza gradino 130 cm</b>		

LINK ALTRE CRITICITÀ

Nessuna criticità collegata

IPOTESI DI SOLUZIONE

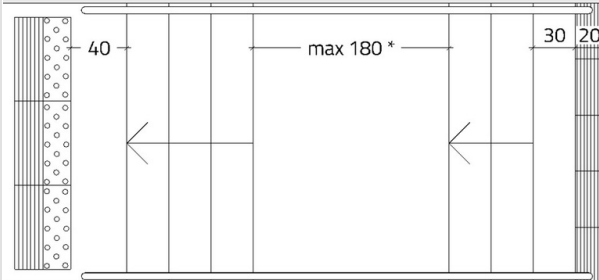

\* in caso di pianerottolo con lunghezza maggiore di 180 cm inserire i codici tattilo plantari anche sul pianerottolo

PS2302

Posa di segnaletica tattilo plantare

Posa segnaletica tattilo-plantare, necessaria alla segnalazione dell'inizio/fine della scalinata, composta da una fascia di 20 cm con codice "attenzione/servizio" posta a 30 cm dal primo gradino, e da una fascia di 40 cm con codice "pericolo valicabile" posta a 40 cm dall'ultimo gradino. Nel caso di presenza di un pianerottolo intermedio con profondità maggiore di 180 cm anche quest'ultimo dovrà essere provvisto dei suddetti codici, in conformità con quanto previsto dalle linee guida I.N.M.A.C.I.

STIMA DEL COSTO

Demolizione pavimentazione in cls con tagli delimitatori ; Posa moduli segnaletica tattilo-plantare in cls

**90**  
 €

PEBA COMUNE DI SAN GIORGIO DI NOGARO (UD) > EDIFICI > CAMPO SPORTIVO "CORNELIO COLLAVIN" > SPALTI

Rilevatore **0181**  
 Data Rilievo **20 Gennaio 2026**  
 Ultimo aggiornamento scheda: 26 Febbraio 2026

Indirizzo  
**Carnia 26 - San Giorgio di Nogaro (Udine)**

LIV.  
 di priorità  
**3**

ID Scheda  
**00FF9-02006**

RILIEVO STATO DI FATTO

EDIFICIO

PERCORSO VERTICALE - SCALA

SEGNALETICA TATTO PLANTARE

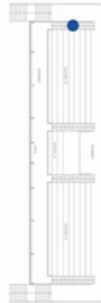

Assenza	Si	
Dimensioni	X --	Y --
Materiale	--	
Note relative al rilievo <b>Larghezza gradino 130 cm</b>		

LINK ALTRE CRITICITÀ

Nessuna criticità collegata

IPOTESI DI SOLUZIONE

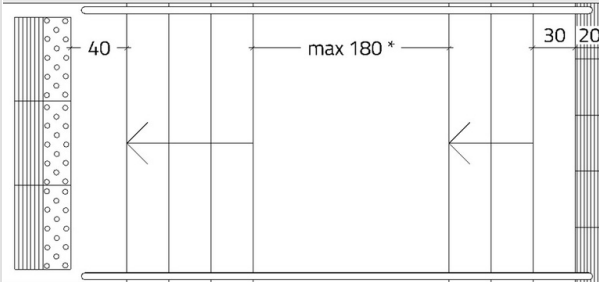

\* in caso di pianerottolo con lunghezza maggiore di 180 cm inserire i codici tattilo plantari anche sul pianerottolo

PS2302

Posa di segnaletica tattilo plantare

Posa segnaletica tattilo-plantare, necessaria alla segnalazione dell'inizio/fine della scalinata, composta da una fascia di 20 cm con codice "attenzione/servizio" posta a 30 cm dal primo gradino, e da una fascia di 40 cm con codice "pericolo valicabile" posta a 40 cm dall'ultimo gradino. Nel caso di presenza di un pianerottolo intermedio con profondità maggiore di 180 cm anche quest'ultimo dovrà essere provvisto dei suddetti codici, in conformità con quanto previsto dalle linee guida I.N.M.A.C.I.

STIMA DEL COSTO

Demolizione pavimentazione in cls con tagli delimitatori ; Posa moduli segnaletica tattilo-plantare in cls

**90**  
 €

PEBA COMUNE DI SAN GIORGIO DI NOGARO (UD) > EDIFICI > CAMPO SPORTIVO "CORNELIO COLLAVIN" > SPALTI

Rilevatore **0181**  
 Data Rilievo **20 Gennaio 2026**  
 Ultimo aggiornamento scheda: 24 Febbraio 2026

Indirizzo  
**Carnia 26 - San Giorgio di Nogaro (Udine)**

LIV.  
 di priorità  
**1**

ID Scheda  
**00FF9-02007**

RILIEVO STATO DI FATTO

EDIFICIO

PERCORSO VERTICALE - SCALA

CORRIMANO

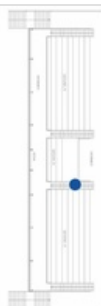

Assenza	Si
Dimensioni	X 440,00 cm Y --
Materiale	--
Note relative al rilievo <b>Dai 2 lati del blocco centrale</b>	

LINK ALTRE CRITICITÀ

Nessuna criticità collegata

IPOTESI DI SOLUZIONE

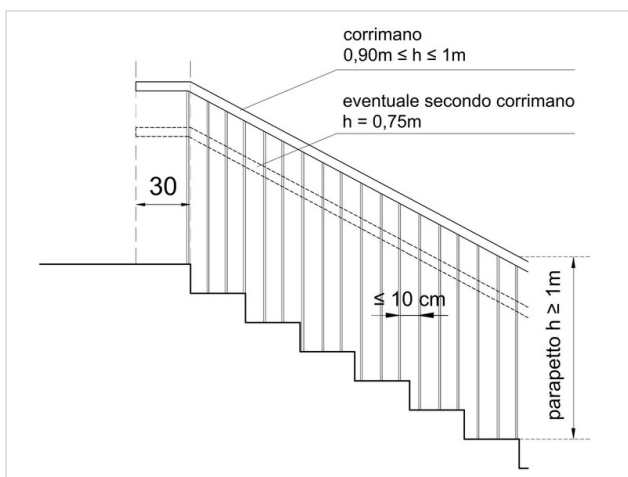

PS2530

Posa di corrimano

Installazione di corrimano, ad altezza compresa tra 90 e 100 cm, mediante ancoraggio a muro adiacente alla scala, o su parapetto esistente o nuovo. Il corrimano dovrà esser prolungato di 30 cm oltre il primo e l'ultimo gradino in corrispondenza delle interruzioni della scala in conformità con quanto disposto al punto 8.1.10 del D.M. 236/1989.

STIMA DEL COSTO  
 Posa corrimano in acciaio

**380 €**

PEBA COMUNE DI SAN GIORGIO DI NOGARO (UD) > EDIFICI > CAMPO SPORTIVO "CORNELIO COLLAVIN" > SPALTI

Rilevatore **0181**  
 Data Rilievo **20 Gennaio 2026**  
 Ultimo aggiornamento scheda: 24 Febbraio 2026

Indirizzo  
**Carnia 26 - San Giorgio di Nogaro (Udine)**

LIV.  
 di priorità  
**1**

ID Scheda  
**00FF9-02008**

RILIEVO STATO DI FATTO

EDIFICIO

PERCORSO VERTICALE - SCALA

CORRIMANO



Assenza	Si
Dimensioni	X 790,00 cm Y --
Materiale	--
Note relative al rilievo	--

LINK ALTRE CRITICITÀ

Nessuna criticità collegata

IPOTESI DI SOLUZIONE

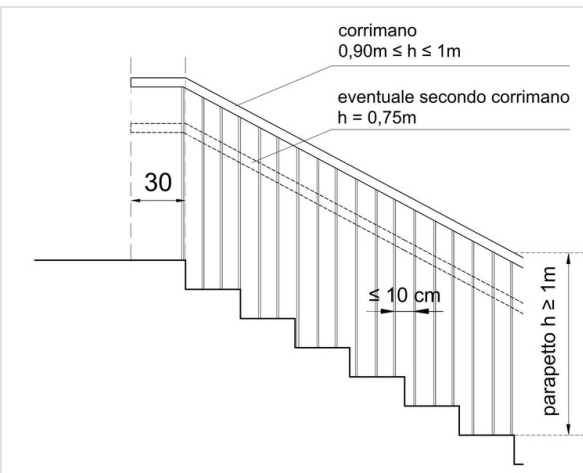

PS2530

Posa di corrimano

Installazione di corrimano, ad altezza compresa tra 90 e 100 cm, mediante ancoraggio a muro adiacente alla scala, o su parapetto esistente o nuovo. Il corrimano dovrà esser prolungato di 30 cm oltre il primo e l'ultimo gradino in corrispondenza delle interruzioni della scala in conformità con quanto disposto al punto 8.1.10 del D.M. 236/1989.

STIMA DEL COSTO  
 Posa corrimano in acciaio

**645 €**

PEBA COMUNE DI SAN GIORGIO DI NOGARO (UD) > EDIFICI > CAMPO SPORTIVO "CORNELIO COLLAVIN" > SPALTI

Rilevatore **0181**  
 Data Rilievo **24 Febbraio 2026**  
 Ultimo aggiornamento scheda: 24 Febbraio 2026

Indirizzo  
**Carnia 26 - San Giorgio di Nogaro (Udine)**

LIV.  
 di priorità  
**1**

ID Scheda  
**00FF9-02127**

RILIEVO STATO DI FATTO

EDIFICIO VANO GENERICO ARREDO

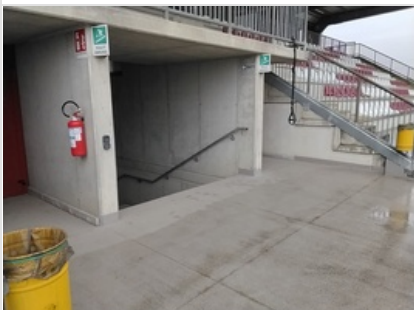

Vano spettacolo-tribuna - Rispetto del rapporto numerico posti riservati	0	n
Dimensioni	X --	Y --
Materiale	--	
Note relative al rilievo <b>Assenza posti riservati a persone con ridotta capacità motoria</b>		

LINK ALTRE CRITICITÀ

<b>00FF9-01909</b>	LIV. <b>1</b>	<b>Vano spettacolo-tribuna - Assenza spazio libero riservato Arredo</b> Carnia 26 - San Giorgio di Nogaro (Udine)	Costo stimato <b>3480 €</b>
--------------------	---------------	--	--------------------------------

IPOTESI DI SOLUZIONE

palcoscenico

posti riservati

posto per accompagnatore

**PS2826 (modificato)**  
**Identificazione di posti riservati**

Identificazione di almeno 2 posti ogni 400 o frazione di 400 ,riservati a persone con ridotta capacità motoria, come disposto al punto 5.2 del D.M. 236/1989. Tali sedute dovranno riportare il simbolo internazionale di accessibilità di cui all'art. 2 del D.P.R. 27 aprile 1978, n. 384, previsto al punto 4.3 del D.M. 236/1989. I posti dovranno preferibilmente trovarsi in posizione raggiungibile mediante percorsi privi di dislivelli. Nel caso in esame si prevede l'installazione di almeno 4 sedute sulla prima fila delle gradonate.

---

**STIMA DEL COSTO**  
 Fornitura e posa adesivi necessari a individuare i posti riservati **20 €**