

# PEBA

INCARICO

**PIANO DI ELIMINAZIONE DELLE BARRIERE ARCHITETTONICHE**

**(P.E.B.A.) del Comune di San Giorgio di Nogaro** (ai sensi della L.R. 10/2018)

CIG: B3613552AB - AFFIDAMENTO: Determinazione n. 726 del 18/10/2024

COMMITTENTE

**Comune di San Giorgio di Nogaro**

Piazza del Municipio, 1 - 33058 San Giorgio di Nogaro (UD)

R.U.P.

**Dott. Massimiliano Paravano**

tel.: 0431-623654 - [ambiente@comune.sangiorgiodinogaro.ud.it](mailto:ambiente@comune.sangiorgiodinogaro.ud.it)



PROGETTISTI  
INCARICATI

**studio a2r**  
architetti associati



**STUDIO A2R** Barbara Motta e Marilena Motta Architetti Associati  
[www.studioa2r.it](http://www.studioa2r.it) - tel. 0432 1510629  
[architetti@studioa2r.it](mailto:architetti@studioa2r.it) - [studio.a2r@pec.it](mailto:studio.a2r@pec.it)  
via Ciro di Pers 4/d - 33100 Udine  
c.f./p.IVA 02913600306

**arch. Barbara Motta**

**arch. Marilena Motta**

**Collaboratori**

pianif.terr. Alberto Fabio

arch. Cinzia Buttò

Alessandro Armellini

ELABORATO

**SCHEDE EDIFICI PUBBLICI  
CRITICITÀ E SOLUZIONI PROGETTUALI**

**EDIFICIO D - SAN GIORGIO DI NOGARO:**

Palazzetto dello Sport

**Emissione**      **Revisioni**  
Marzo 2026

# SE.D

PEBA COMUNE DI SAN GIORGIO DI NOGARO (UD) > EDIFICI > PALAZZETTO DELLO SPORT > PIANO TERRA

Rilevatore **0181**  
 Data Rilievo **03 Dicembre 2025**  
 Ultimo aggiornamento scheda: 24 Febbraio 2026

Indirizzo  
**Andrea Palladio 19 - San Giorgio di Nogaro (Udine)**

LIV.  
 di priorità  
**2**

ID Scheda  
**00FF9-01636**

RILIEVO STATO DI FATTO

EDIFICIO

ACCESSO/INGRESSO

OSTACOLO ORIZZONTALE

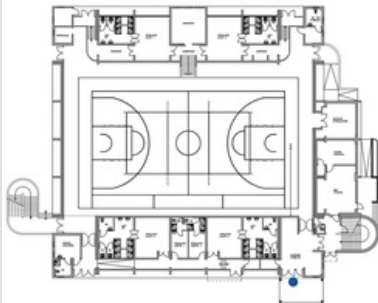

Risalto/incasso	Si	
Dimensioni	X 320,00 cm	Y 120,00 cm
Materiale	--	

Note relative al rilievo  
**Presenza zerbino sporgente non ancorato al suolo e zerbino incassato con larghezza maglia pari a 3 cm**

LINK ALTRE CRITICITÀ

Nessuna criticità collegata

IPOTESI DI SOLUZIONE



**P0121 (modificato)**  
**Posa di zerbino percorribile in incasso esistente**

Rimozione zerbino esistente e posa nuovo zerbino da incasso avente spessore tale da risultare a raso rispetto alla pavimentazione circostante e maglia con dimensione inferiore a 2 cm. Nel caso in esame si dovrà inoltre provvedere a rimuovere anche lo zerbino sporgente non ancorato alla pavimentazione.

STIMA DEL COSTO  
 Sostituzione zerbino incassato

**580 €**

PEBA COMUNE DI SAN GIORGIO DI NOGARO (UD) > EDIFICI > PALAZZETTO DELLO SPORT > PIANO TERRA

Rilevatore **0181**  
 Data Rilievo **03 Dicembre 2025**  
 Ultimo aggiornamento scheda: 29 Gennaio 2026

Indirizzo  
**Andrea Palladio 19 - San Giorgio di  
 Nogaro (Udine)**

LIV.  
 di priorità  
**3**

ID Scheda  
**00FF9-01638**

RILIEVO STATO DI FATTO

EDIFICIO

ACCESSO/INGRESSO

FILTRO ALL'ACCESSO

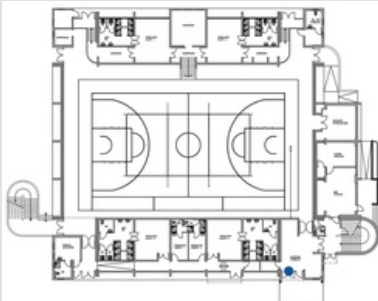

Maniglia - Altezza **107** **85<A<95**  
 cm

Dimensioni **X--** **Y--**

Materiale **--**

Note relative al rilievo  
**Foro architettonico dimensioni 320x250 cm**

LINK ALTRE CRITICITÀ

Nessuna criticità collegata

IPOTESI DI SOLUZIONE

altezza consigliata: 90 cm

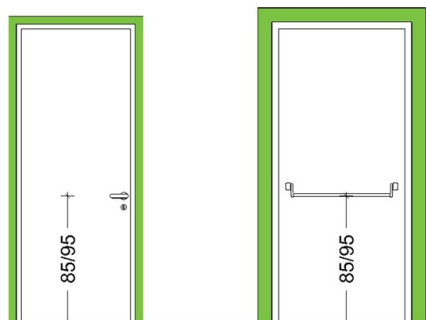

**PS2278**  
**Sostituzione porta**

Sostituzione delle porta con altra avente caratteristiche coerenti con quanto prescritto dal punto 8.1.1, ovvero con luce netta pari ad almeno 75 cm, anta con larghezza non superiore a 120 cm e apribile con una pressione non superiore a 8 kg. L'altezza della maniglia dovrà essere compresa tra 85 e 95 cm (consigliata 90 cm).

**STIMA DEL COSTO**  
 Rimozione infisso esterno ; Installazione serramento esterno  
 in alluminio a vetrato con più ante e maniglie antipanico

**8.040**  
 €

Rilevatore **0181**  
 Data Rilievo **03 Dicembre 2025**  
 Ultimo aggiornamento scheda: 29 Gennaio 2026

Indirizzo  
**Andrea Palladio 19 - San Giorgio di  
 Nogaro (Udine)**

LIV.  
 di priorità  
**2**

ID Scheda  
**00FF9-01640**

**RILIEVO STATO DI FATTO**

PERTINENZE DELL'EDIFICIO

SPAZIO ESTERNO

ITINERARIO PEDONALE

PERCORSO VERTICALE - RAMPA

**CORRIMANO**

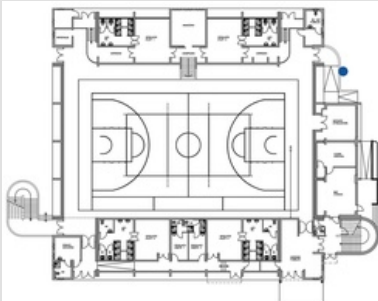
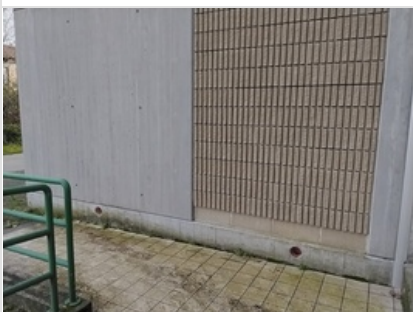

Non presente su entrambi i lati	Si	
Dimensioni	X--	Y--
Materiale	--	
Note relative al rilievo Lunghezza parapetto esistente: 960 cm Lunghezza lato privo di parapetto: 520cm Lunghezza rampa adiacente a muro: 490cm		

**LINK ALTRE CRITICITÀ**

Nessuna criticità collegata

**IPOTESI DI SOLUZIONE**

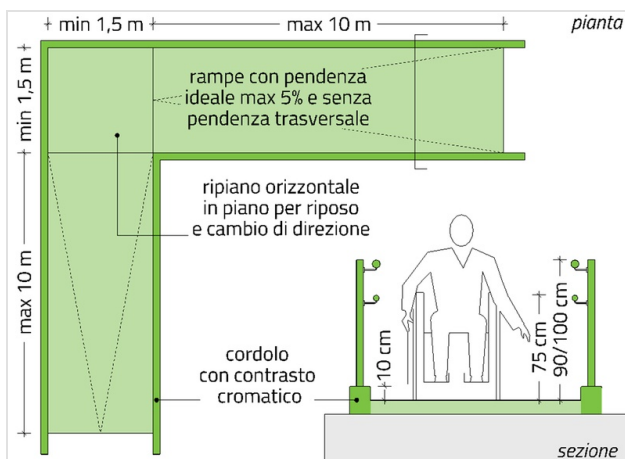

**P1340 (modificato)**  
**Posa di corrimano**  
 Installazione di corrimano, ad altezza compresa tra 90 e 100 cm, posti su entrambi i lati della rampa, mediante ancoraggio a muro adiacente alla scala, o su parapetto esistente o nuovo.

**STIMA DEL COSTO**  
 Installazione nuovo parapetto in acciaio compreso di corrimano ; Installazione nuovo corrimano su muratura esistente

**1.800**  
 €

PEBA COMUNE DI SAN GIORGIO DI NOGARO (UD) > EDIFICI > PALAZZETTO DELLO SPORT > PIANO TERRA

Rilevatore **0181**  
 Data Rilievo **03 Dicembre 2025**  
 Ultimo aggiornamento scheda: 29 Gennaio 2026

Indirizzo  
**Andrea Palladio 19 - San Giorgio di Nogaro (Udine)**

LIV.  
 di priorità  
**3**

ID Scheda  
**00FF9-01641**

RILIEVO STATO DI FATTO

[PERTINENZE DELL'EDIFICIO](#)
[SPAZIO ESTERNO](#)
[ITINERARIO PEDONALE](#)
[PERCORSO VERTICALE - RAMPA](#)
[AREA PER CAMBIO DIREZIONE](#)



Pendenza trasversale	2	≤ 1%
Dimensioni	X 160,00 cm	Y 225,00 cm
Materiale	--	

Note relative al rilievo  
 La pendenza longitudinale sul primo tratto di rampa si estende anche sull'area per il cambio di direzione.

LINK ALTRE CRITICITÀ

<b>00FF9-01642</b>	LIV. 2	<b>Sdruciolevole Pavimentazione</b> Andrea Palladio 19 - San Giorgio di Nogaro (Udine)	Costo stimato <b>1485 €</b>
<b>00FF9-02015</b>	LIV. 3	<b>Assenza Percorso verticale - Ascensore/piattaforma elevatrice a cabina chiusa</b> Andrea Palladio 19 - San Giorgio di Nogaro (Udine)	Costo stimato <b>51065 €</b>
<b>00FF9-01778</b>	LIV. 3	<b>Maniglia - Altezza Filtro all'accesso</b> Andrea Palladio 19 - San Giorgio di Nogaro (Udine)	Costo stimato <b>1020 €</b>
<b>00FF9-01777</b>	LIV. 3	<b>Assenza Servizio igienico</b> Andrea Palladio 19 - San Giorgio di Nogaro (Udine)	Costo stimato <b>4485 €</b>

IPOTESI DI SOLUZIONE

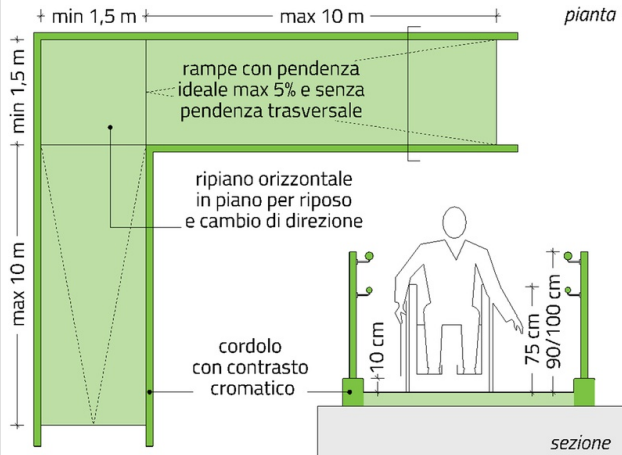

**PS2686 (modificato)**  
**Demolizione e ricostruzione**

Eliminazione della pendenza trasversale sul pianerottolo della rampa mediante la completa demolizione e ricostruzione di quest'ultimo e di una delle due rampe per la correzione della pendenza. La nuova rampa avrà una pendenza longitudinale non superiore all'8%, sarà priva di pendenza trasversale, dotata di cordolo laterale contrastante cromaticamente con la pavimentazione della rampa, di parapetto e corrimani posti all'altezza di 90/100 cm e 75 cm su entrambi i lati. È consigliabile realizzare la nuova rampa con larghezza pari ad almeno 150 cm (min. 90 cm). Il nuovo pianerottolo, utile al cambio di direzione, dovrà avere una pendenza non superiore all'1%.

Nel caso in esame, dovendo sostituire la pavimentazione, si provvederà a ricostruire il massetto per la posa delle nuove piastrelle in modo da adeguare le pendenze come descritto in precedenza.

STIMA DEL COSTO  
 Costo compreso nella soluzione relativa alla sostituzione della pavimentazione **0 €**

PEBA COMUNE DI SAN GIORGIO DI NOGARO (UD) > EDIFICI > PALAZZETTO DELLO SPORT > PIANO TERRA

Rilevatore **0181**  
 Data Rilievo **03 Dicembre 2025**  
 Ultimo aggiornamento scheda: 29 Gennaio 2026

Indirizzo  
**Andrea Palladio 19 - San Giorgio di Nogaro (Udine)**

LIV.  
 di priorità  
**2**

ID Scheda  
**00FF9-01642**

RILIEVO STATO DI FATTO

[PERTINENZE DELL'EDIFICIO](#)
[SPAZIO ESTERNO](#)
[ITINERARIO PEDONALE](#)
[PERCORSO VERTICALE - RAMPA](#)
[PAVIMENTAZIONE](#)





Sdrucchiolevole	Si	
Dimensioni	X--	Y--
Materiale	--	
Note relative al rilievo	--	

LINK ALTRE CRITICITÀ

<b>00FF9-01641</b>	LIV. <b>3</b>	<b>Pendenza trasversale Area per cambio direzione</b> Andrea Palladio 19 - San Giorgio di Nogaro (Udine)	Costo stimato --	●
<b>00FF9-02015</b>	LIV. <b>3</b>	<b>Assenza Percorso verticale - Ascensore/piattaforma elevatrice a cabina chiusa</b> Andrea Palladio 19 - San Giorgio di Nogaro (Udine)	Costo stimato <b>51065 €</b>	●
<b>00FF9-01778</b>	LIV. <b>3</b>	<b>Maniglia - Altezza Filtro all'accesso</b> Andrea Palladio 19 - San Giorgio di Nogaro (Udine)	Costo stimato <b>1020 €</b>	●
<b>00FF9-01777</b>	LIV. <b>3</b>	<b>Assenza Servizio igienico</b> Andrea Palladio 19 - San Giorgio di Nogaro (Udine)	Costo stimato <b>4485 €</b>	●

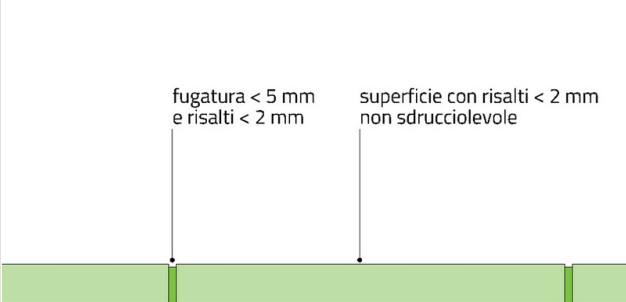
IPOTESI DI SOLUZIONE



fugatura < 5 mm e risalti < 2 mm

superficie con risalti < 2 mm non sdrucchiolevole

**PS2547**  
**Demolizione della pavimentazione esistente e ricostruzione**

Demolizione della pavimentazione esistente e successiva ricostruzione con materiale antisdrucchiolevole, avente coefficiente di attrito, misurato con metodo della B.C.R.A. - Rep. C.E.C.6/81, superiori a 0.40 per elemento scivolante cuoio su pavimentazione asciutta e per elemento scivolante gomma dura standard su pavimentazione bagnata, come previsto al punto 8.2.2. del D.M. 236/1989. Gli elementi costituenti la pavimentazione dovranno presentare giunture inferiori a 5 mm ed eventuali risalti non superiori a 2 mm.

**STIMA DEL COSTO**  
 Rimozione pavimentazione e sottofondo ; Realizzazione nuovo massetto (adeguamento pendenza) ; Posa nuove piastrelle antisdrucchiolevole

**1.485 €**

PEBA COMUNE DI SAN GIORGIO DI NOGARO (UD) > EDIFICI > PALAZZETTO DELLO SPORT > PIANO TERRA

Rilevatore **0181**  
 Data Rilievo **03 Dicembre 2025**  
 Ultimo aggiornamento scheda: 24 Febbraio 2026

Indirizzo  
**Andrea Palladio 19 - San Giorgio di Nogarò (Udine)**

LIV.  
 di priorità  
**3**

ID Scheda  
**00FF9-01643**

RILIEVO STATO DI FATTO

EDIFICIO

VANO GENERICO

OSTACOLO VERTICALE

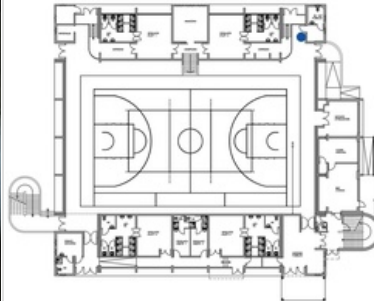

Estintore	Si	
Dimensioni	X--	Y--
Materiale	--	
Note relative al rilievo	Altezza da terra 110 cm Sporgenza da muro 15 cm	

LINK ALTRE CRITICITÀ

Nessuna criticità collegata

IPOTESI DI SOLUZIONE



**PS2783**  
**Riposizionamento estintore su piantana**

Posizionamento dell'estintore su apposita piantana appoggiata a terra, in modo che sia chiaramente percepibile anche da persone con disabilità visive e non costituisca più un ostacolo sul percorso. Il gancio a muro per il sostegno dell'estintore dovrà essere rimosso. La coerenza tra la soluzione proposta e la normativa anticendio applicata allo specifico caso andrà preventivamente verificata.

STIMA DEL COSTO  
 Fornitura piantana, spostamento estintore e rimozione gancio **60 €**

PEBA COMUNE DI SAN GIORGIO DI NOGARO (UD) > EDIFICI > PALAZZETTO DELLO SPORT > PIANO TERRA

Rilevatore **0181**  
 Data Rilievo **03 Dicembre 2025**  
 Ultimo aggiornamento scheda: 29 Gennaio 2026

Indirizzo  
**Andrea Palladio 19 - San Giorgio di Nogarò (Udine)**

LIV.  
 di priorità  
**1**

ID Scheda  
**00FF9-01644**

RILIEVO STATO DI FATTO

EDIFICIO

SERVIZIO IGIENICO

FILTRO ALL'ACCESSO

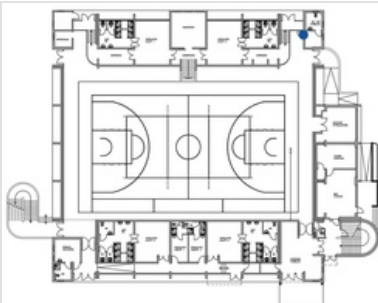

Presenza chiudiporta	Si	
Dimensioni	X 100,00 cm	Y 200,00 cm
Materiale	--	
Note relative al rilievo	Porta con apertura tipo "a vento" senza maniglia	

LINK ALTRE CRITICITÀ

00FF9-01645

LIV.  
**1**

**Presenza chiudiporta Filtro all'accesso**  
 Andrea Palladio 19 - San Giorgio di Nogarò (Udine)

Costo stimato  
**1080 €**

IPOTESI DI SOLUZIONE

altezza consigliata: 90 cm

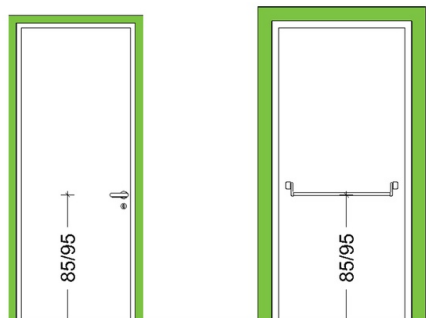

**PS2687 (modificato)**  
**Sostituzione porta**

Sostituzione delle porta con altra, di tipo a battente, avente caratteristiche coerenti con quanto prescritto dal punto 8.1.1, ovvero con luce netta pari ad almeno 75 cm, anta con larghezza non superiore a 120 cm e apribile con una pressione non superiore a 8 kg. L'altezza della maniglia dovrà essere compresa tra 85 e 95 cm (consigliata 90 cm).

Il verso di apertura della porta dovrà essere concorde rispetto alla direzione dell'esodo.

STIMA DEL COSTO  
 Rimozione porta interna ; Installazione porta interna ad un'anta cieca compresa maniglia

**1.010**  
 €

PEBA COMUNE DI SAN GIORGIO DI NOGARO (UD) > EDIFICI > PALAZZETTO DELLO SPORT > PIANO TERRA

Rilevatore **0181**  
 Data Rilievo **03 Dicembre 2025**  
 Ultimo aggiornamento scheda: 29 Gennaio 2026

Indirizzo  
**Andrea Palladio 19 - San Giorgio di Nogarò (Udine)**

LIV.  
 di priorità  
**1**

ID Scheda  
**00FF9-01645**

RILIEVO STATO DI FATTO

EDIFICIO

SERVIZIO IGIENICO

FILTRO ALL'ACCESSO

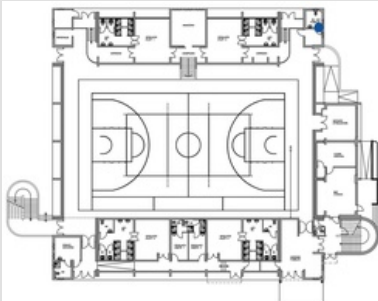
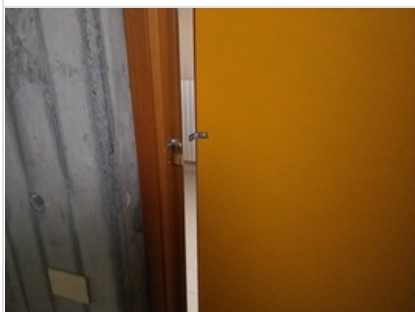

Presenza chiudiporta	Si	
Dimensioni	X 100,00 cm	Y 200,00 cm
Materiale	--	

Note relative al rilievo  
 Porta tipo "a vento" senza maniglia né sistema chiusura dall'interno. Presenta un lucchetto per chiusura dall'esterno.

LINK ALTRE CRITICITÀ

00FF9-01644

LIV.  
**1**

**Presenza chiudiporta Filtro all'accesso**  
 Andrea Palladio 19 - San Giorgio di Nogarò (Udine)

Costo stimato  
**1010 €**

IPOTESI DI SOLUZIONE

altezza consigliata: 90 cm

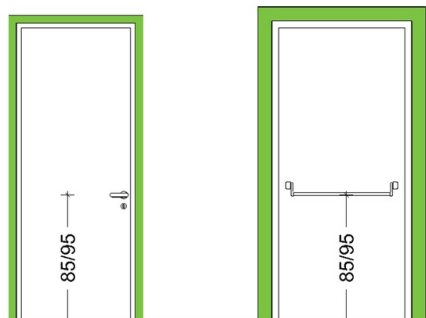

**PS2687 (modificato)**  
**Sostituzione porta**

Sostituzione delle porta con altra, di tipo a battente, avente caratteristiche coerenti con quanto prescritto dal punto 8.1.1, ovvero con luce netta pari ad almeno 75 cm, anta con larghezza non superiore a 120 cm e apribile con una pressione non superiore a 8 kg. L'altezza della maniglia dovrà essere compresa tra 85 e 95 cm (consigliata 90 cm).

Il verso di apertura della porta dovrà essere concorde rispetto alla direzione dell'esodo. Si prevede l'installazione di serratura dotata di segnalazione chiuso/aperto a due colori su lato esterno avente la possibilità di apertura dall'esterno con chiave quadrangolare.

**STIMA DEL COSTO**  
 Rimozione porta interna ; Installazione porta interna ad un'anta cieca compresa maniglia

**1.080**  
 €

PEBA COMUNE DI SAN GIORGIO DI NOGARO (UD) > EDIFICI > PALAZZETTO DELLO SPORT > PIANO TERRA

Rilevatore **0181**

Data Rilievo **03 Dicembre 2025**

Ultimo aggiornamento scheda: 29 Gennaio 2026

Indirizzo

Andrea Palladio 19 - San Giorgio di Nogarò (Udine)

LIV.  
di priorità

3

ID Scheda

**00FF9-01646**

RILIEVO STATO DI FATTO

EDIFICIO

SERVIZIO IGIENICO

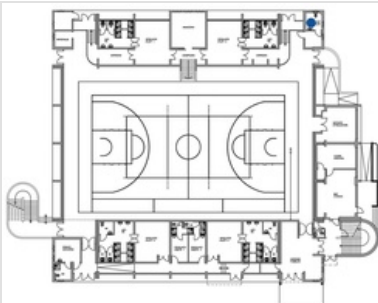

WC/bidet-distanza bordo anteriore da parete posteriore 90  $75 \leq A \leq 80 \text{ cm}$

Dimensioni X-- Y--

Materiale --

Note relative al rilievo

--

LINK ALTRE CRITICITÀ

**00FF9-01647**

LIV.  
1

**Corrimano/maniglione - Non ergonomico Servizio igienico**

Andrea Palladio 19 - San Giorgio di Nogarò (Udine)

Costo stimato

**715 €**

IPOTESI DI SOLUZIONE

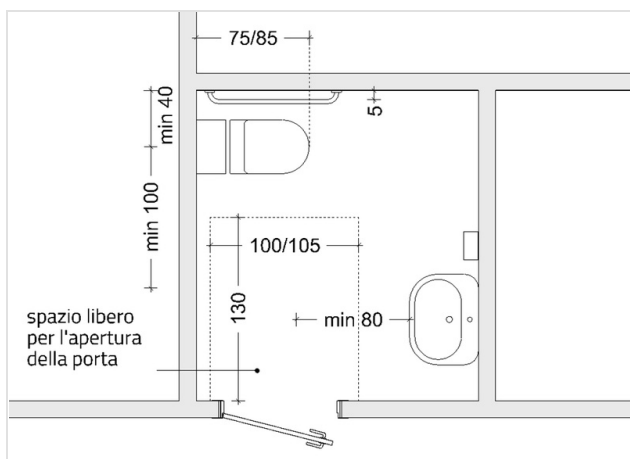

**P0296 (modificato)**

**Ridossamento del WC alla parete retrostante**

Ridossamento del WC alla parete posteriore, effettuata mediante rimozione e riposizionamento del sanitario, finalizzata all'adeguamento della distanza con il bordo anteriore del WC, secondo quanto previsto dal punto 8.1.6 del D.M. 236/1989.

STIMA DEL COSTO

Rimozione sanitario (water) ; Riposizionamento con adeguamento scarichi e adduzione acqua

**185**

€

PEBA COMUNE DI SAN GIORGIO DI NOGARO (UD) > EDIFICI > PALAZZETTO DELLO SPORT > PIANO TERRA

Rilevatore **0181**

Data Rilievo **03 Dicembre 2025**

Ultimo aggiornamento scheda: 09 Marzo 2026

Indirizzo

Andrea Palladio 19 - San Giorgio di Nogaro (Udine)

LIV.  
di priorità

1

ID Scheda

00FF9-01647

RILIEVO STATO DI FATTO

EDIFICIO

SERVIZIO IGIENICO

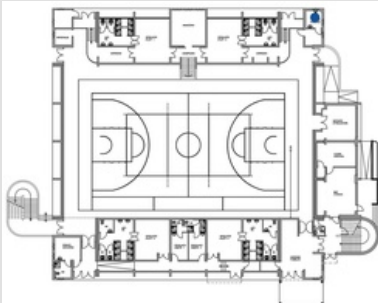

Corrimano/maniglione - Non ergonomico **Si**

Dimensioni X-- Y--

Materiale --

Note relative al rilievo

Presenza di due corrimano verticali non ergonomici e di corrimano orizzontale fisso in conflitto con il corretto posizionamento del wc.

LINK ALTRE CRITICITÀ

00FF9-01646

LIV.  
3

WC/bidet-distanza bordo anteriore da parete posteriore Servizio igienico

Andrea Palladio 19 - San Giorgio di Nogaro (Udine)

Costo stimato

185 €

IPOTESI DI SOLUZIONE

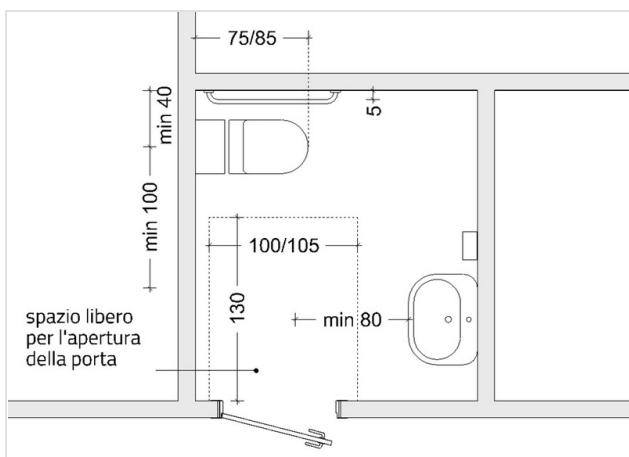

PS2415 (modificato)  
Sostituzione del corrimano/maniglione

Rimozione maniglione esistente non adeguato, e installazione di maniglione di sostegno orizzontale fisso all'altezza di 80 cm dal piano di calpestio. In fase di sostituzione dovrà essere inoltre verificato che il nuovo corrimano si trovi a 40 cm dall'asse dell'apparecchio sanitario, coerentemente con quanto indicato al punto 8.1.6 del D.M. 236/1989.

Si preveda inoltre l'installazione sul lato dedicato all'accostamento laterale di un maniglione di tipo ribaltabile.

STIMA DEL COSTO

Rimozione maniglioni orizzontali e verticali ; Installazione maniglione orizzontale ribaltabile ; Installazione maniglione orizzontale fisso

715 €

PEBA COMUNE DI SAN GIORGIO DI NOGARO (UD) > EDIFICI > PALAZZETTO DELLO SPORT > PIANO TERRA

Rilevatore **0181**

Data Rilievo **03 Dicembre 2025**

Ultimo aggiornamento scheda: 29 Gennaio 2026

Indirizzo

Andrea Palladio 19 - San Giorgio di Nogaro (Udine)

LIV.  
di priorità

**1**

ID Scheda

**00FF9-01648**

RILIEVO STATO DI FATTO

EDIFICIO

SERVIZIO IGIENICO

TERMINALE IMPIANTO

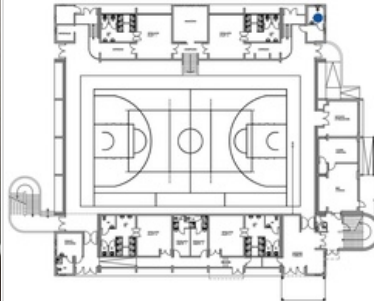

Assenza spazi per avvicinamento ed uso

Si

Dimensioni

X--

Y--

Materiale

--

Note relative al rilievo

Posizione non accessibile

LINK ALTRE CRITICITÀ

Nessuna criticità collegata

IPOTESI DI SOLUZIONE

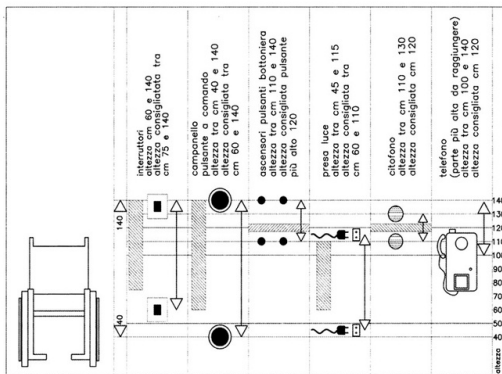

PS2553

Spostamento del campanello di emergenza

Spostamento del campanello di emergenza in posizione accessibile, ovvero lateralmente rispetto alla tazza in modo che questo sia facilmente raggiungibile dall'utilizzatore del wc. L'estremità del tirante di attivazione dovrà trovarsi ad un'altezza compresa tra 40 e 140 cm come prescritto al punto 8.1.5 del D.M. 236/1989.

STIMA DEL COSTO

Spostamento del campanello di emergenza

**215 €**

PEBA COMUNE DI SAN GIORGIO DI NOGARO (UD) > EDIFICI > PALAZZETTO DELLO SPORT > PIANO TERRA

Rilevatore **0181**

Data Rilievo **03 Dicembre 2025**

Ultimo aggiornamento scheda: 29 Gennaio 2026

Indirizzo

Andrea Palladio 19 - San Giorgio di Nogaro (Udine)

LIV.  
di priorità  
**3**

ID Scheda

**00FF9-01650**

RILIEVO STATO DI FATTO

EDIFICIO

VANO GENERICO

OSTACOLO VERTICALE

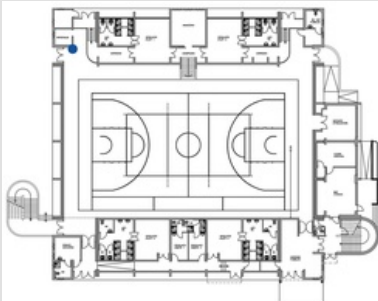
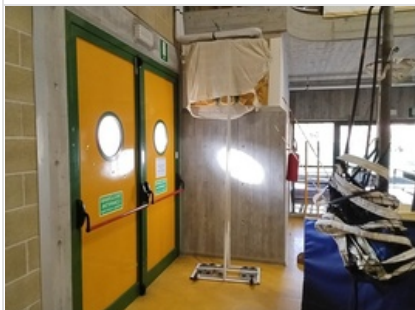

Arredi (tavoli, sedie, armadi, fioriere, ecc)

Sì

Dimensioni

X--

Y--

Materiale

--

Note relative al rilievo

Attrezzatura palestra posizionata in corrispondenza di un'uscita di emergenza.

LINK ALTRE CRITICITÀ

Nessuna criticità collegata

IPOTESI DI SOLUZIONE



P0143 (modificato)

Interlocuzione con soggetto terzo interessato per la risoluzione della criticità

Interlocuzione con soggetto terzo per spostamento dell'elemento di arredo in posizione più idonea.

STIMA DEL COSTO

**0 €**

PEBA COMUNE DI SAN GIORGIO DI NOGARO (UD) > EDIFICI > PALAZZETTO DELLO SPORT > PIANO TERRA

Rilevatore **0181**

Data Rilievo **03 Dicembre 2025**

Ultimo aggiornamento scheda: 03 Febbraio 2026

Indirizzo

Andrea Palladio 19 - San Giorgio di Nogaro (Udine)

LIV.  
di priorità

3

ID Scheda

00FF9-01651

RILIEVO STATO DI FATTO

EDIFICIO

VANO GENERICO

FILTRO ALL'ACCESSO



Maniglia - Altezza **105** 85<A<95  
cm

Dimensioni **X--** Y--

Materiale **--**

Note relative al rilievo

Criticità riferita a 3 porte del blocco infermeria - dimensioni porte: 90x210 - 77x210 - 70x210

LINK ALTRE CRITICITÀ

00FF9-01652

LIV.  
2

Assenza Servizio igienico

Andrea Palladio 19 - San Giorgio di Nogaro (Udine)

Costo stimato

5500 €

IPOTESI DI SOLUZIONE

altezza consigliata: 90 cm

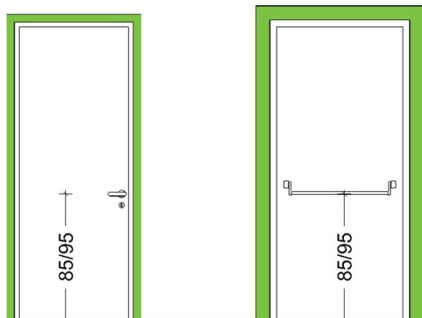

P0114 (modificato)

Sostituzione del filtro all'accesso

Sostituzione delle porte con altra avente caratteristiche coerenti con quanto prescritto dal punto 8.1.1, ovvero con luce netta pari ad almeno 75 cm, anta con larghezza non superiore a 120 cm e apribile con una pressione non superiore a 8 kg. L'altezza della maniglia dovrà essere compresa tra 85 e 95 cm (consigliata 90 cm).

Si prevede di effettuare la sostituzione solo di 2 porte su 3, in quanto è prevista la realizzazione di un nuovo bagno accessibile mediante l'accorpamento di bagno e antibagno. La nuova porta del bagno dovrà avere verso di apertura concorde rispetto alla direzione dell'esodo, e serratura dotata di segnalazione chiuso/aperto a due colori su lato esterno, e la possibilità di apertura dall'esterno con chiave quadrangolare.

STIMA DEL COSTO

Rimozione porte interne ; Installazione porte interne ad un'anta cieca compresa maniglia

2.010

€

PEBA COMUNE DI SAN GIORGIO DI NOGARO (UD) > EDIFICI > PALAZZETTO DELLO SPORT > PIANO TERRA

Rilevatore **0181**  
 Data Rilievo **03 Dicembre 2025**  
 Ultimo aggiornamento scheda: 24 Febbraio 2026

Indirizzo  
**Andrea Palladio 19 - San Giorgio di Nogaro (Udine)**

LIV.  
 di priorità  
**2**

ID Scheda  
**00FF9-01652**

RILIEVO STATO DI FATTO

EDIFICIO
SERVIZIO IGIENICO



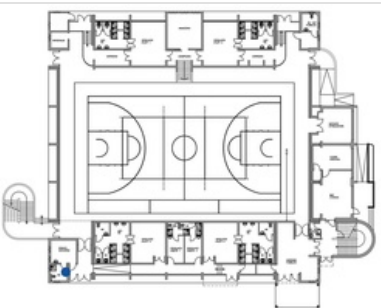

Assenza	Si	
Dimensioni	X --	Y --
Materiale	--	

Note relative al rilievo  
 Nella pianta non è stato riportato l'antibagno  
 Antibagno 233x117 cm Bagno 219x117 cm

LINK ALTRE CRITICITÀ

<b>00FF9-01651</b>	LIV. <b>3</b>	<b>Maniglia - Altezza Filtro all'accesso</b> Andrea Palladio 19 - San Giorgio di Nogaro (Udine)	Costo stimato <b>2010 €</b>
--------------------	------------------	--	--------------------------------

IPOTESI DI SOLUZIONE

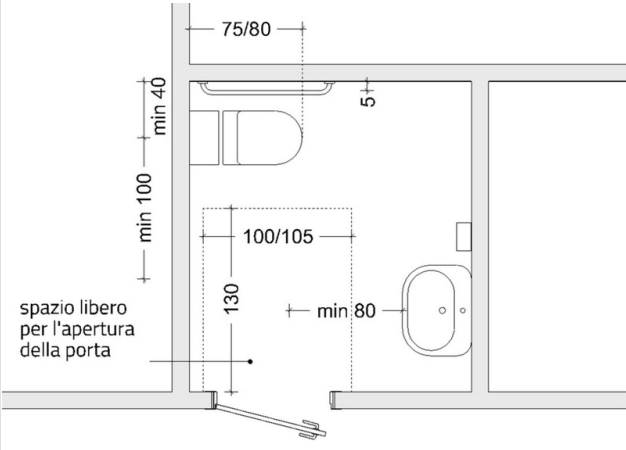

**PS2253**  
**Realizzazione di servizio igienico accessibile all'interno di gruppo servizi igienici già esistente**

Adeguamento del wc esistente finalizzato a consentirne la fruizione da persona su sedia a ruote. Il wc dovrà rispettare gli standard minimi relativi al posizionamento/dimensionamento dei sanitari e agli spazi di manovra e di accostamento previsti al punto 8.1.6 del D.M. 236/1989. I sanitari, il pavimento e le pareti dovranno inoltre avere colorazioni tra loro contrastanti. Il locale dovrà essere dotato di allarme azionabile mediante tirante posto in prossimità della tazza w.c., nonché di luce di emergenza. La porta dovrà inoltre essere dotata di serratura con possibilità di sblocco dall'esterno.

**STIMA DEL COSTO**  
 Rimozione porzione di rivestimento a parete e pavimento ;  
 Rimozione sanitari (water e impianto doccia) ; Installazione vaso a pavimento per disabili ; Installazione specchio reclinabile ; Installazione maniglione orizzontale fisso e ribaltabile ; Installazione dispenser sapone e carta ;  
 Installazione pulsante con tirante di emergenza ; Installazione luce di emergenza ; Ripristino rivestimenti a parete e pavimento ; Demolizione partizione interna in laterizio ;  
 Installazione lavabo reclinabile meccanicamente per disabili ;  
 Installazione piatto doccia a filo pavimento ; Installazione gruppo miscelatore con doccia a telefono ; Intervento di modifica impianti idraulici, tracce e ripristini

**5.500**  
€

PEBA COMUNE DI SAN GIORGIO DI NOGARO (UD) > EDIFICI > PALAZZETTO DELLO SPORT > PIANO TERRA

Rilevatore **0181**  
 Data Rilievo **03 Dicembre 2025**  
 Ultimo aggiornamento scheda: 24 Febbraio 2026

Indirizzo  
**Andrea Palladio 19 - San Giorgio di  
 Nogaro (Udine)**

LIV.  
 di priorità  
**2**

ID Scheda  
**00FF9-01653**

RILIEVO STATO DI FATTO

EDIFICIO

VANO GENERICO

FILTRO ALL'ACCESSO

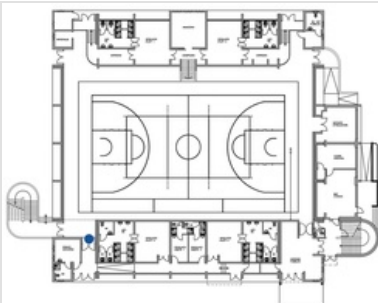
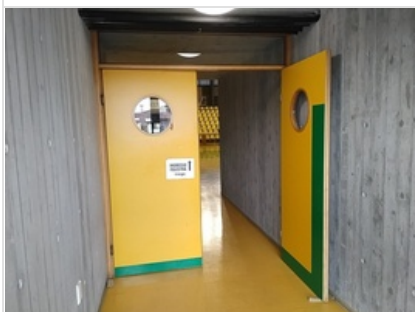

Presenza chiudiporta	Si	
Dimensioni	X 200,00 cm	Y 250,00 cm
Materiale	--	
Note relative al rilievo	Porta di tipo "a vento"	

LINK ALTRE CRITICITÀ

Nessuna criticità collegata

IPOTESI DI SOLUZIONE

altezza consigliata: 90 cm

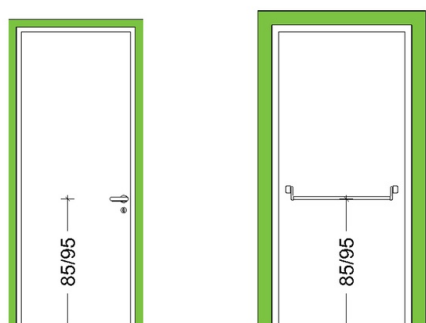

**PS2687**  
**Sostituzione porta**

Sostituzione delle porta con altra, di tipo a battente, avente caratteristiche coerenti con quanto prescritto dal punto 8.1.1, ovvero con luce netta pari ad almeno 75 cm, anta con larghezza non superiore a 120 cm e apribile con una pressione non superiore a 8 kg. L'altezza della maniglia dovrà essere compresa tra 85 e 95 cm (consigliata 90 cm).

**STIMA DEL COSTO**  
 Rimozione porta interna ; Installazione porta interna a doppia  
 anta cieca compresa maniglia

**3.110**  
 €

PEBA COMUNE DI SAN GIORGIO DI NOGARO (UD) > EDIFICI > PALAZZETTO DELLO SPORT > PIANO TERRA

Rilevatore **0181**  
 Data Rilievo **03 Dicembre 2025**  
 Ultimo aggiornamento scheda: 24 Febbraio 2026

Indirizzo  
**Andrea Palladio 19 - San Giorgio di  
 Nogaro (Udine)**

LIV.  
 di priorità  
**2**

ID Scheda  
**00FF9-01654**

RILIEVO STATO DI FATTO

EDIFICIO

ACCESSO/INGRESSO

OSTACOLO ORIZZONTALE



Risalto/incasso	Si	
Dimensioni	X 80,00 cm	Y 323,00 cm
Materiale	--	
Note relative al rilievo	--	

LINK ALTRE CRITICITÀ

Nessuna criticità collegata

IPOTESI DI SOLUZIONE



**PS2684**  
**Posa di zerbino percorribile in incasso esistente**

Rimozione zerbino esistente e posa nuovo zerbino da incasso avente spessore tale da risultare a raso rispetto alla pavimentazione circostante e maglia con dimensione inferiore a 2 cm.

STIMA DEL COSTO  
 Sostituzione zerbino ad incasso

**385 €**

PEBA COMUNE DI SAN GIORGIO DI NOGARO (UD) > EDIFICI > PALAZZETTO DELLO SPORT > PIANO TERRA

Rilevatore **0181**  
 Data Rilievo **03 Dicembre 2025**  
 Ultimo aggiornamento scheda: 29 Gennaio 2026

Indirizzo  
**Andrea Palladio 19 - San Giorgio di  
 Nogaro (Udine)**

LIV.  
 di priorità  
**3**

ID Scheda  
**00FF9-01655**

RILIEVO STATO DI FATTO

EDIFICIO

ACCESSO/INGRESSO

FILTRO ALL'ACCESSO



Maniglia - Altezza	110	85<A<95 cm
Dimensioni	X 323,00 cm	Y 255,00 cm
Materiale	--	
Note relative al rilievo	--	

LINK ALTRE CRITICITÀ

Nessuna criticità collegata

IPOTESI DI SOLUZIONE

altezza consigliata: 90 cm

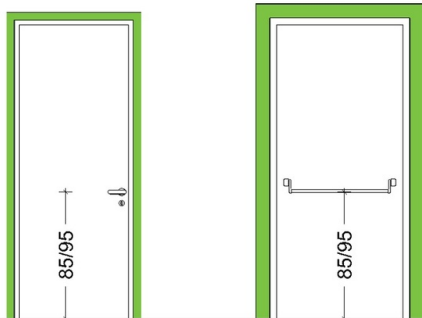

**PS2278**  
**Sostituzione porta**

Sostituzione delle porta con altra avente caratteristiche coerenti con quanto prescritto dal punto 8.1.1, ovvero con luce netta pari ad almeno 75 cm, anta con larghezza non superiore a 120 cm e apribile con una pressione non superiore a 8 kg. L'altezza della maniglia dovrà essere compresa tra 85 e 95 cm (consigliata 90 cm).

**STIMA DEL COSTO**  
 Rimozione serramento esterno ; Installazione serramento esterno in alluminio a più ante vetrate compreso maniglione antipanico

**8.240**  
 €

PEBA COMUNE DI SAN GIORGIO DI NOGARO (UD) > EDIFICI > PALAZZETTO DELLO SPORT > PIANO TERRA

Rilevatore **0181**

Data Rilievo **03 Dicembre 2025**

Ultimo aggiornamento scheda: 29 Gennaio 2026

Indirizzo

Andrea Palladio 19 - San Giorgio di Nogaro (Udine)

LIV.  
di priorità

3

ID Scheda

00FF9-01656

RILIEVO STATO DI FATTO

EDIFICIO

SERVIZIO IGIENICO

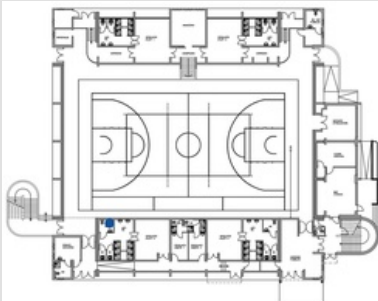

WC/bidet-distanza bordo anteriore da parete posteriore 90  $75 \leq A \leq 80 \text{ cm}$

Dimensioni X-- Y--

Materiale --

Note relative al rilievo --

LINK ALTRE CRITICITÀ

00FF9-01659

LIV.  
2

Corrimano/maniglione - Non ergonomico Servizio igienico

Andrea Palladio 19 - San Giorgio di Nogaro (Udine)

Costo stimato

715 €

IPOTESI DI SOLUZIONE

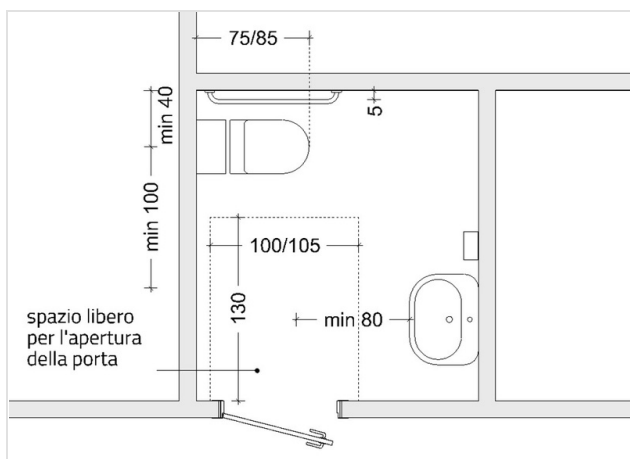

PS2688

Ridossamento del WC alla parete retrostante

Ridossamento del WC alla parete posteriore, effettuata mediante rimozione e riposizionamento del sanitario, finalizzata all'adeguamento della distanza con il bordo anteriore del WC, secondo quanto previsto dal punto 8.1.6 del D.M. 236/1989.

STIMA DEL COSTO

Rimozione sanitario (water) ; Riposizionamento wc

185 €

PEBA COMUNE DI SAN GIORGIO DI NOGARO (UD) > EDIFICI > PALAZZETTO DELLO SPORT > PIANO TERRA

Rilevatore **0181**  
 Data Rilievo **03 Dicembre 2025**  
 Ultimo aggiornamento scheda: 12 Gennaio 2026

Indirizzo  
**Andrea Palladio 19 - San Giorgio di Nogarò (Udine)**

LIV.  
 di priorità  
**1**

ID Scheda  
**00FF9-01658**

**RILIEVO STATO DI FATTO**

EDIFICIO

SERVIZIO IGIENICO

TERMINALE IMPIANTO

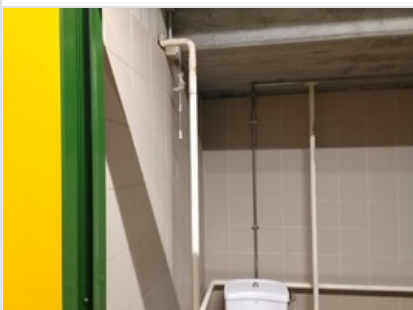

Altezza pulsante di comando e campanello	180	40<A<140 cm
Dimensioni	X--	Y--
Materiale	--	
Note relative al rilievo	--	

**LINK ALTRE CRITICITÀ**

Nessuna criticità collegata

**IPOTESI DI SOLUZIONE**

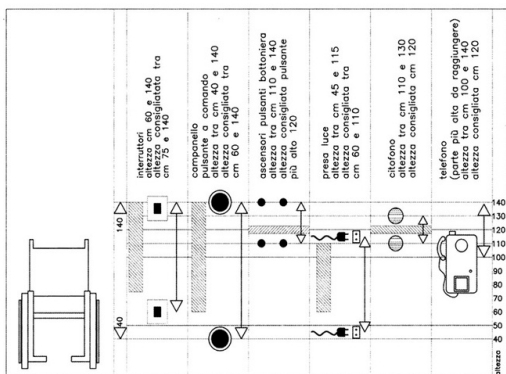

**PS2550**

**Adeguamento della lunghezza del tirante del pulsante di emergenza**

Adeguamento della lunghezza del tirante di attivazione del pulsante di emergenza in modo che l'altezza del capo inferiore del tirante risulti compresa tra i 40 e i 140 cm, conformemente a quanto stabilito al punto 8.1.5 del D.M. 236/1989.

STIMA DEL COSTO

**0 €**

PEBA COMUNE DI SAN GIORGIO DI NOGARO (UD) > EDIFICI > PALAZZETTO DELLO SPORT > PIANO TERRA

Rilevatore **0181**

Data Rilievo **03 Dicembre 2025**

Ultimo aggiornamento scheda: 09 Marzo 2026

Indirizzo

Andrea Palladio 19 - San Giorgio di Nogaro (Udine)

LIV.  
di priorità

2

ID Scheda

00FF9-01659

RILIEVO STATO DI FATTO

EDIFICIO

SERVIZIO IGIENICO

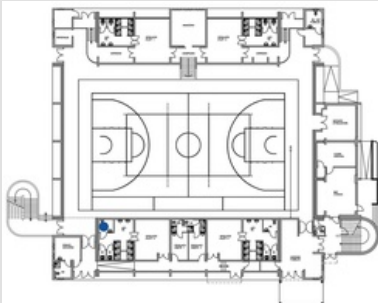
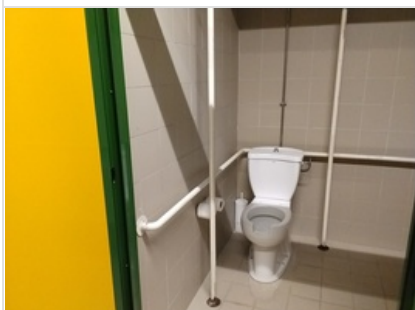

Corrimano/maniglione - Non ergonomico **Si**

Dimensioni X-- Y--

Materiale --

Note relative al rilievo

Presenza di due maniglioni verticali e di maniglione orizzontale che non consente l'addossamento del w.c al muro

LINK ALTRE CRITICITÀ

00FF9-01656

LIV.  
3

WC/bidet-distanza bordo anteriore da parete posteriore Servizio igienico

Andrea Palladio 19 - San Giorgio di Nogaro (Udine)

Costo stimato

185 €

IPOTESI DI SOLUZIONE

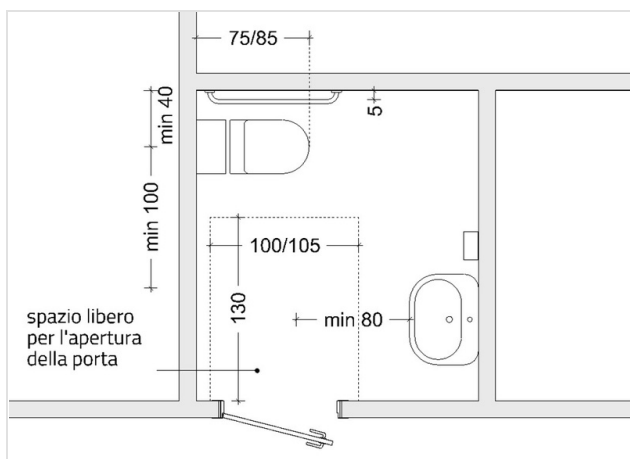

PS2415 (modificato)  
Sostituzione del corrimano/maniglione

Rimozione maniglione esistente non adeguato, e installazione di maniglione di sostegno orizzontale fisso all'altezza di 80 cm dal piano di calpestio. In fase di sostituzione dovrà essere inoltre verificato che il nuovo corrimano si trovi a 40 cm dall'asse dell'apparecchio sanitario, coerentemente con quanto indicato al punto 8.1.6 del D.M. 236/1989.

Si preveda inoltre l'installazione sul lato dedicato all'accostamento laterale di un maniglione di tipo ribaltabile.

STIMA DEL COSTO

Rimozione maniglioni orizzontali e verticali ; Installazione corrimano orizzontale ribaltabile ; Installazione maniglione orizzontale fisso

715  
€

PEBA COMUNE DI SAN GIORGIO DI NOGARO (UD) > EDIFICI > PALAZZETTO DELLO SPORT > PIANO TERRA

Rilevatore **0181**  
 Data Rilievo **03 Dicembre 2025**  
 Ultimo aggiornamento scheda: 04 Febbraio 2026

Indirizzo  
**Andrea Palladio 19 - San Giorgio di Nogarò (Udine)**

LIV.  
 di priorità  
**3**

ID Scheda  
**00FF9-01660**

RILIEVO STATO DI FATTO

EDIFICIO

VANO GENERICO

FILTRO ALL'ACCESSO

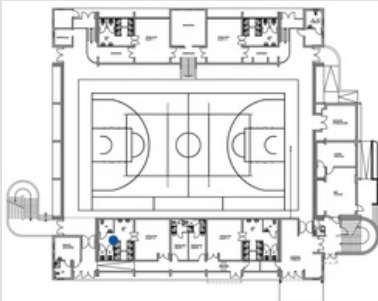

Maniglia - Altezza **100** **85<A<95**  
 cm

Dimensioni **X--** **Y--**

Materiale **--**

Note relative al rilievo  
**Criticità relativa a 5 porte interne - dimensioni: 140x290 - 140x213 - 2 da 71x215 - 91x215 cm**

LINK ALTRE CRITICITÀ

**00FF9-01661**

LIV.  
**3**

**Luce netta Filtro all'accesso**  
 Andrea Palladio 19 - San Giorgio di Nogarò (Udine)

Costo stimato

--

IPOTESI DI SOLUZIONE



PS2704

In caso di lievi scostamenti dal requisito, valutato che la criticità non impedisce la fruizione e che l'intervento ha costi sproporzionati, si mantiene lo stato di fatto

In caso di lievi scostamenti dal requisito, valutato che la criticità non impedisce la fruizione e che l'intervento ha costi sproporzionati, si mantiene lo stato di fatto.

STIMA DEL COSTO

**0 €**

PEBA COMUNE DI SAN GIORGIO DI NOGARO (UD) > EDIFICI > PALAZZETTO DELLO SPORT > PIANO TERRA

Rilevatore **0181**

Data Rilievo **03 Dicembre 2025**

Ultimo aggiornamento scheda: 29 Gennaio 2026

Indirizzo

Andrea Palladio 19 - San Giorgio di Nogaro (Udine)

LIV.  
di priorità

3

ID Scheda

**00FF9-01661**

RILIEVO STATO DI FATTO

EDIFICIO

SERVIZIO IGIENICO

FILTRO ALL'ACCESSO

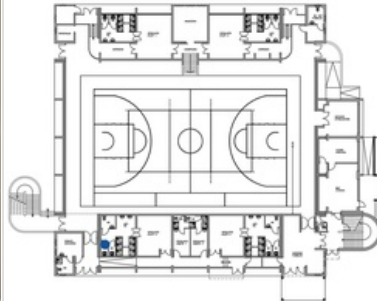

Luce netta 71 [Vedi informazioni](#)

Dimensioni X 71,00 cm Y 215,00 cm

Materiale --

Note relative al rilievo --

LINK ALTRE CRITICITÀ

**00FF9-01660**

LIV.  
3

**Maniglia - Altezza Filtro all'accesso**

Andrea Palladio 19 - San Giorgio di Nogaro (Udine)

Costo stimato

--

IPOTESI DI SOLUZIONE



PS2535

**Risoluzione criticità non vantaggiosa in relazione al dispendio economico**

Considerando le condizioni di contesto o di uso, si ritiene che l'intervento di soluzione non sia economicamente vantaggioso alla luce del beneficio ottenibile.

STIMA DEL COSTO

**0 €**

PEBA COMUNE DI SAN GIORGIO DI NOGARO (UD) > EDIFICI > PALAZZETTO DELLO SPORT > PIANO TERRA

Rilevatore **0181**  
 Data Rilievo **03 Dicembre 2025**  
 Ultimo aggiornamento scheda: 29 Gennaio 2026

Indirizzo  
**Andrea Palladio 19 - San Giorgio di  
 Nogaro (Udine)**

LIV.  
 di priorità  
**2**

ID Scheda  
**00FF9-01662**

RILIEVO STATO DI FATTO

EDIFICIO

SERVIZIO IGIENICO

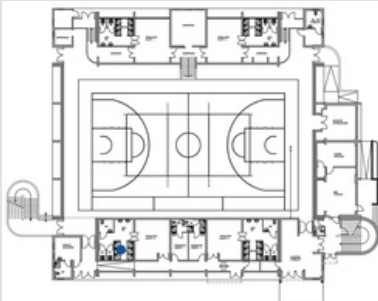
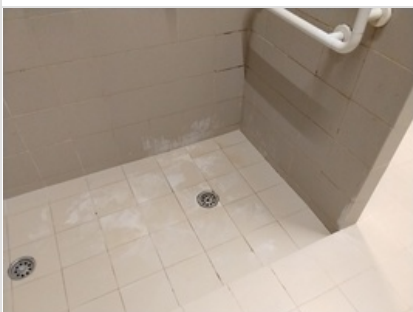

Doccia-piatto non a filo pavimento	5	cm
Dimensioni	X 90,00 cm	Y 271,00 cm
Materiale	--	
Note relative al rilievo	--	

LINK ALTRE CRITICITÀ

Nessuna criticità collegata

IPOTESI DI SOLUZIONE

<p>Pavimentazione con finitura antidrucciolo e pendenza max. 1%</p> <p>Canaletta di scolo</p>	<p><b>PS2551</b>  <b>Demolizione e ricostruzione in piano</b></p> <p>Eliminazione del dislivello esistente in corrispondenza della zona doccia mediante demolizione della pavimentazione esistente e ricostruzione di nuova superficie alla quota della pavimentazione circostante, con pendenza (max 1%) direzionata verso la canaletta o la piletta di scarico.</p>
	<p><b>STIMA DEL COSTO</b></p> <p>Rimozione parziale rivestimento in piastrelle a pavimento ;                  Realizzazione di massetto a pavimento ;                  Installazione piletta scarico doccia ;                  Malta cementizia bicomponente elastica per l'impermeabilizzazione del calcestruzzo ;                  Ripristino rivestimento in piastrelle a pavimento</p> <p style="text-align: right;"><b>380</b> €</p>

PEBA COMUNE DI SAN GIORGIO DI NOGARO (UD) > EDIFICI > PALAZZETTO DELLO SPORT > PIANO TERRA

Rilevatore **0181**

Data Rilievo **03 Dicembre 2025**

Ultimo aggiornamento scheda: 30 Gennaio 2026

Indirizzo

Andrea Palladio 19 - San Giorgio di Nogaro (Udine)

LIV.  
di priorità

2

ID Scheda

00FF9-01663

RILIEVO STATO DI FATTO

EDIFICIO

SERVIZIO IGIENICO



Doccia-assenza doccia a telefono **Si**

Dimensioni **X-- Y--**

Materiale **--**

Note relative al rilievo **--**

LINK ALTRE CRITICITÀ

Nessuna criticità collegata

IPOTESI DI SOLUZIONE



PS2539

Installazione gruppo miscelatore esterno e doccia a telefono

Installazione di gruppo miscelatore esterno e di doccia a telefono con tubo flessibile in conformità a quanto previsto al punto 8.1.6 del D.M. 236/1989.

STIMA DEL COSTO

Rimozione colonna doccia ; Installazione miscelatore esterno per doccia, asta e doccia a telefono

**640**

€

PEBA COMUNE DI SAN GIORGIO DI NOGARO (UD) > EDIFICI > PALAZZETTO DELLO SPORT > PIANO TERRA

Rilevatore **0181**  
 Data Rilievo **03 Dicembre 2025**  
 Ultimo aggiornamento scheda: 07 Febbraio 2026

Indirizzo  
**Andrea Palladio 19 - San Giorgio di  
 Nogaro (Udine)**

LIV.  
 di priorità  
**1**

ID Scheda  
**00FF9-01664**

RILIEVO STATO DI FATTO

EDIFICIO

SERVIZIO IGIENICO

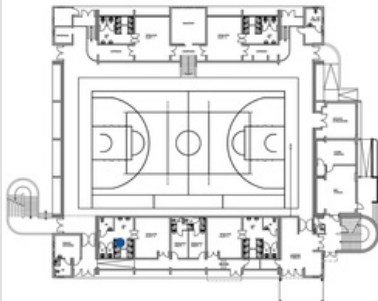

Doccia-assenza sedile ribaltabile	Sì
Dimensioni	X-- Y--
Materiale	--
Note relative al rilievo	--

LINK ALTRE CRITICITÀ

Nessuna criticità collegata

IPOTESI DI SOLUZIONE



**PS2272**  
**Installazione sedile ribaltabile**  
 Installazione sedile ribaltabile in posizione ortogonale rispetto ai comandi doccia, posto ad un'altezza di 50 cm dal piano del piatto doccia.

**STIMA DEL COSTO**  
 Installazione sedile ribaltabile

**300 €**

PEBA COMUNE DI SAN GIORGIO DI NOGARO (UD) > EDIFICI > PALAZZETTO DELLO SPORT > PIANO TERRA

Rilevatore **0181**  
 Data Rilievo **03 Dicembre 2025**  
 Ultimo aggiornamento scheda: 24 Febbraio 2026

Indirizzo  
**Andrea Palladio 19 - San Giorgio di Nogarò (Udine)**

LIV.  
 di priorità  
**3**

ID Scheda  
**00FF9-01665**

RILIEVO STATO DI FATTO

EDIFICIO VANO GENERICO **FILTRO ALL'ACCESSO**

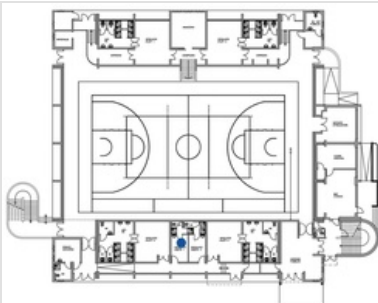
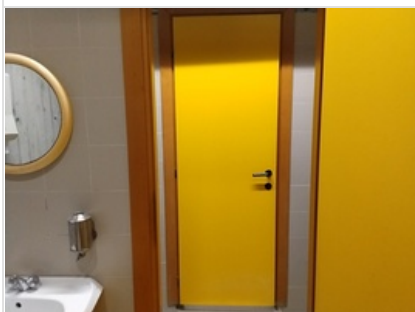

Maniglia - Altezza **105** **85<A<95** cm

Dimensioni **X--** **Y--**

Materiale **--**

Note relative al rilievo  
**Criticità relativa a 3 porte - dimensioni: 91x210 cm - 2 da 70x215 cm**

LINK ALTRE CRITICITÀ

<b>00FF9-01666</b>	LIV. <b>2</b>	<b>Assenza Servizio igienico</b> Andrea Palladio 19 - San Giorgio di Nogarò (Udine)	Costo stimato <b>8890 €</b>
<b>00FF9-01668</b>	LIV. <b>3</b>	<b>Luce netta Filtro all'accesso</b> Andrea Palladio 19 - San Giorgio di Nogarò (Udine)	Costo stimato <b>--</b>

IPOTESI DI SOLUZIONE

altezza consigliata: 90 cm

**PS2509 (modificato)**  
**Sostituzione porta interna**

Sostituzione delle porta con altra avente caratteristiche coerenti con quanto prescritto dal punto 8.1.1, ovvero con luce netta pari ad almeno 75 cm, anta con larghezza non superiore a 120 cm e apribile con una pressione non superiore a 8 kg. L'altezza della maniglia dovrà essere compresa tra 85 e 95 cm (consigliata 90 cm).

Si prevede la sostituzione esclusivamente di 2 porte in virtù della possibilità di accorpamento del locale wc con quello delle docce al fine di ottenere un servizio igienico accessibile. La porta del w.c. verrà inoltre dotata di serratura con segnalazione chiuso/aperto a due colori su lato esterno avente la possibilità di apertura dall'esterno con chiave quadrangolare.

**STIMA DEL COSTO**  
 Rimozione porta interno ; Installazione porta interna cieca compresa maniglia  
**2.000**  
**€**

PEBA COMUNE DI SAN GIORGIO DI NOGARO (UD) > EDIFICI > PALAZZETTO DELLO SPORT > PIANO TERRA

Rilevatore **0181**  
 Data Rilievo **03 Dicembre 2025**  
 Ultimo aggiornamento scheda: 24 Febbraio 2026

Indirizzo  
**Andrea Palladio 19 - San Giorgio di Nogaro (Udine)**

LIV.  
 di priorità  
**2**

ID Scheda  
**00FF9-01666**

RILIEVO STATO DI FATTO

EDIFICIO SERVIZIO IGIENICO

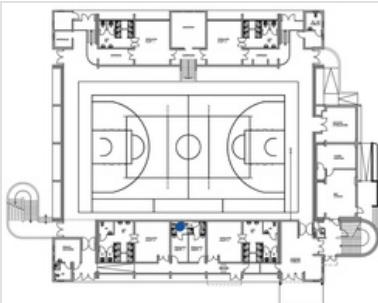
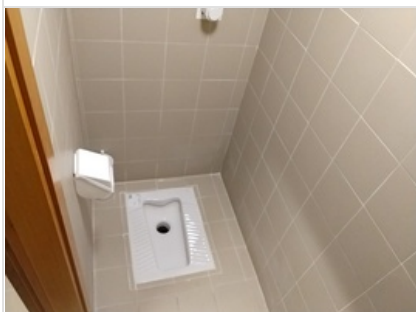

Assenza	Si	
Dimensioni	X--	Y--
Materiale	--	

Note relative al rilievo  
 Dimensioni bagno 180x90 cm Dimensioni docce 90x300 cm Dimensioni spogliatoio 400x244 cm

LINK ALTRE CRITICITÀ

<b>00FF9-01665</b>	LIV. 3	<b>Maniglia - Altezza Filtro all'accesso</b> Andrea Palladio 19 - San Giorgio di Nogaro (Udine)	Costo stimato <b>2000 €</b>
<b>00FF9-01668</b>	LIV. 3	<b>Luce netta Filtro all'accesso</b> Andrea Palladio 19 - San Giorgio di Nogaro (Udine)	Costo stimato --

IPOTESI DI SOLUZIONE

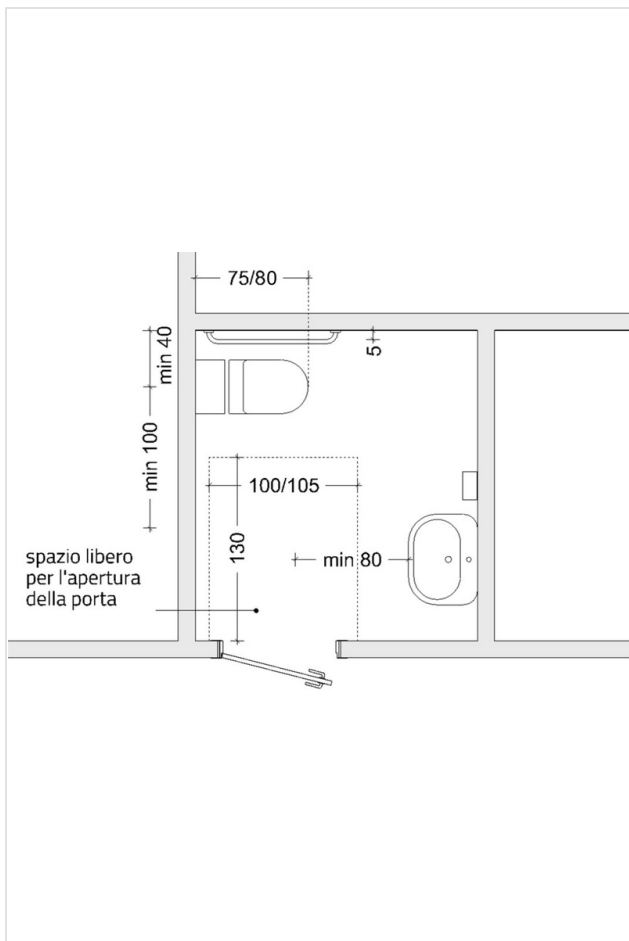

**PS2253 (modificato)**  
**Realizzazione di servizio igienico accessibile all'interno di gruppo servizi igienici già esistente**

Adeguamento del wc esistente finalizzato a consentirne la fruizione da persona su sedia a ruote. Il wc dovrà rispettare gli standard minimi relativi al posizionamento/dimensionamento dei sanitari e agli spazi di manovra e di accostamento previsti al punto 8.1.6 del D.M. 236/1989. I sanitari, il pavimento e le pareti dovranno inoltre avere colorazioni tra loro contrastanti. Il locale dovrà essere dotato di allarme azionabile mediante tirante posto in prossimità della tazza w.c., nonché di luce di emergenza. La porta dovrà inoltre essere dotata di serratura con possibilità di sblocco dall'esterno.

Si prevede l'ampliamento dell'area w.c./docce mediante la riduzione dello spazio adibito a spogliatoio. Nel caso in esame si ipotizza che la doccia sarà interna al w.c. anche se questa soluzione non è ottimale secondo il regolamento C.O.N.I.

**STIMA DEL COSTO**  
 Demolizione partizioni interne in laterizio ; Demolizione parziale rivestimenti a parete e pavimento ; Rimozione sanitari (turca, docce e lavabo) ; Realizzazione nuova partizione interna in cartongesso ; Installazione lavabo reclinabile meccanicamente per disabili ; Installazione vaso a pavimento per disabili ; Installazione specchio reclinabile ; Installazione maniglione orizzontale fisso e ribaltabile ; Installazione dispenser sapone e carta ; Realizzazione nuovo sottofondo e pavimento in piastrelle con finitura antidrucciolo ; Installazione pulsante con tirante di emergenza ; Installazione lampada di emergenza ; Realizzazione nuovo rivestimento in piastrelle ; Rimozione porte docce ; Impermeabilizzazione zona doccia ; Installazione nuovo gruppo comando e doccia a telefono ; Installazione sedile ribaltabile

**8.890 €**

PEBA COMUNE DI SAN GIORGIO DI NOGARO (UD) > EDIFICI > PALAZZETTO DELLO SPORT > PIANO TERRA

Rilevatore **0181**

Data Rilievo **03 Dicembre 2025**

Ultimo aggiornamento scheda: 24 Febbraio 2026

Indirizzo

Andrea Palladio 19 - San Giorgio di Nogaro (Udine)

LIV.  
di priorità

**3**

ID Scheda

**00FF9-01667**

RILIEVO STATO DI FATTO

EDIFICIO

VANO GENERICO

FILTRO ALL'ACCESSO

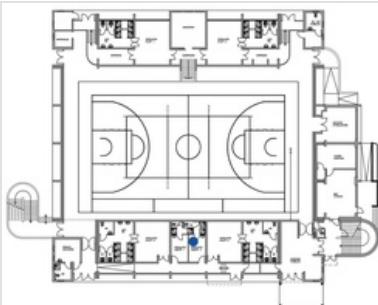
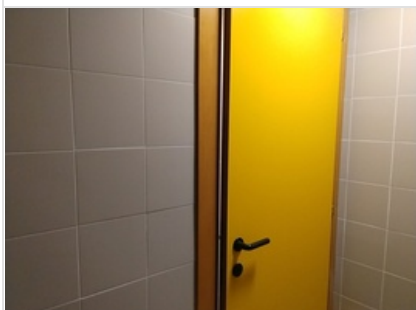

Maniglia - Altezza **104** 85<A<95  
cm

Dimensioni **X--** Y--

Materiale **--**

Note relative al rilievo

Criticità relativa a 3 porte - Dimensioni: 90x210 cm - 2 da 72x215 cm

LINK ALTRE CRITICITÀ

<b>00FF9-01670</b>	LIV. <b>3</b>	<b>Assenza Servizio igienico</b> Andrea Palladio 19 - San Giorgio di Nogaro (Udine)	Costo stimato --	<b>●</b>
<b>00FF9-01669</b>	LIV. <b>3</b>	<b>Luce netta Filtro all'accesso</b> Andrea Palladio 19 - San Giorgio di Nogaro (Udine)	Costo stimato --	<b>●</b>

IPOTESI DI SOLUZIONE

altezza consigliata: 90 cm

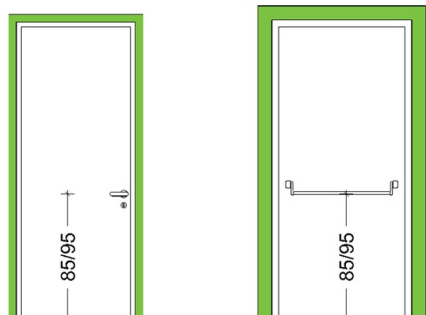

**PS2509 (modificato)**  
**Sostituzione porta interna**

Sostituzione delle porte con altra avente caratteristiche coerenti con quanto prescritto dal punto 8.1.1, ovvero con luce netta pari ad almeno 75 cm, anta con larghezza non superiore a 120 cm e apribile con una pressione non superiore a 8 kg. L'altezza della maniglia dovrà essere compresa tra 85 e 95 cm (consigliata 90 cm).

Si prevede che la porta del w.c. verrà dotata di serratura con

**STIMA DEL COSTO**  
Rimozione porte interne ; Installazione porta interna cieca ad un'anta cieca compresa maniglia **2.715**  
€

PEBA COMUNE DI SAN GIORGIO DI NOGARO (UD) > EDIFICI > PALAZZETTO DELLO SPORT > PIANO TERRA

Rilevatore **0181**

Data Rilievo **03 Dicembre 2025**

Ultimo aggiornamento scheda: 24 Febbraio 2026

Indirizzo

Andrea Palladio 19 - San Giorgio di Nogaro (Udine)

LIV.  
di priorità

3

ID Scheda

00FF9-01668

RILIEVO STATO DI FATTO

EDIFICIO

SERVIZIO IGIENICO

FILTRO ALL'ACCESSO

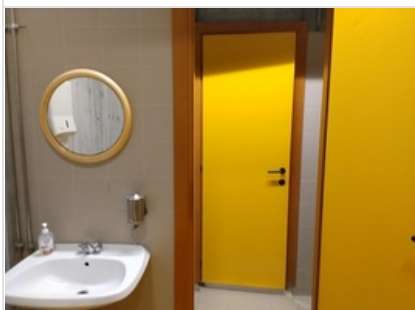

Luce netta 70 [Vedi informazioni](#)

Dimensioni X 70,00 cm Y 215,00 cm

Materiale --

Note relative al rilievo  
Criticità relativa a 2 porte

LINK ALTRE CRITICITÀ

00FF9-01665	LIV. 3	<b>Maniglia - Altezza Filtro all'accesso</b> Andrea Palladio 19 - San Giorgio di Nogaro (Udine)	Costo stimato <b>2000 €</b>
00FF9-01666	LIV. 2	<b>Assenza Servizio igienico</b> Andrea Palladio 19 - San Giorgio di Nogaro (Udine)	Costo stimato <b>8890 €</b>

IPOTESI DI SOLUZIONE

<p>pressione max 8 Kg</p> <p>min 75</p> <p>larghezza consigliata: min 80 cm</p> <p>min 75</p>	<p><b>PS2617</b> <b>Demolizione e allargamento del varco con sostituzione della porta</b></p> <p>Rimozione porta interna e allargamento foro nella parete finalizzato ad installare una nuova porta interna avente luce netta di passaggio ottimale pari a 80 cm (minimo 75 cm), avente caratteristiche coerenti con quanto prescritto al punto 8.1.1 del D.M. 236/89, ovvero apribile con una pressione non superiore a 8 kg, e con altezza della maniglia dovrà essere compresa tra 85 e 95 cm (consigliata 90 cm).</p> <p><b>STIMA DEL COSTO</b> Costo compreso nelle soluzioni relative alla realizzazione del w.c. accessibile e dell'adeguamento dell'altezza delle maniglie</p> <p style="text-align: right;"><b>0 €</b></p>
---	---

PEBA COMUNE DI SAN GIORGIO DI NOGARO (UD) > EDIFICI > PALAZZETTO DELLO SPORT > PIANO TERRA

Rilevatore **0181**

Data Rilievo **03 Dicembre 2025**

Ultimo aggiornamento scheda: 24 Febbraio 2026

Indirizzo

Andrea Palladio 19 - San Giorgio di Nogaro (Udine)

LIV.  
di priorità

3

ID Scheda

**00FF9-01669**

RILIEVO STATO DI FATTO

EDIFICIO

SERVIZIO IGIENICO

FILTRO ALL'ACCESSO

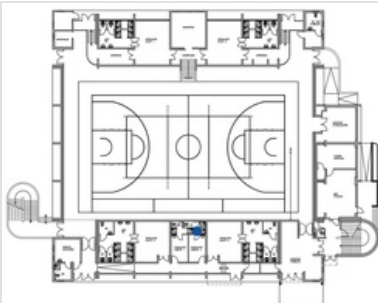
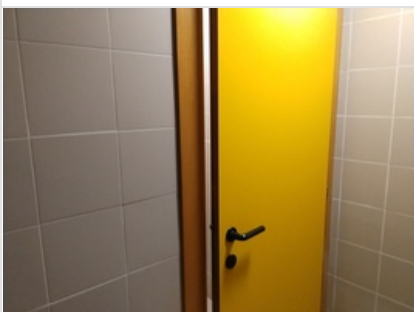

Luce netta	72	Vedi informazioni
Dimensioni	X 72,00 cm	Y 215,00 cm
Materiale	--	
Note relative al rilievo	--	

LINK ALTRE CRITICITÀ

<b>00FF9-01670</b>	LIV. 3	<b>Assenza Servizio igienico</b> Andrea Palladio 19 - San Giorgio di Nogaro (Udine)	Costo stimato --
<b>00FF9-01667</b>	LIV. 3	<b>Maniglia - Altezza Filtro all'accesso</b> Andrea Palladio 19 - San Giorgio di Nogaro (Udine)	Costo stimato <b>2715 €</b>

IPOTESI DI SOLUZIONE



PS2535

**Risoluzione criticità non vantaggiosa in relazione al dispendio economico**

Considerando le condizioni di contesto o di uso, si ritiene che l'intervento di soluzione non sia economicamente vantaggioso alla luce del beneficio ottenibile.

STIMA DEL COSTO

**0 €**

PEBA COMUNE DI SAN GIORGIO DI NOGARO (UD) > EDIFICI > PALAZZETTO DELLO SPORT > PIANO TERRA

Rilevatore **0181**

Data Rilievo **03 Dicembre 2025**

Ultimo aggiornamento scheda: 24 Febbraio 2026

Indirizzo

Andrea Palladio 19 - San Giorgio di Nogaro (Udine)

LIV.  
di priorità

**3**

ID Scheda

**00FF9-01670**

RILIEVO STATO DI FATTO

EDIFICIO

SERVIZIO IGIENICO

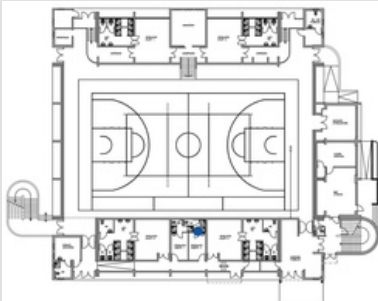
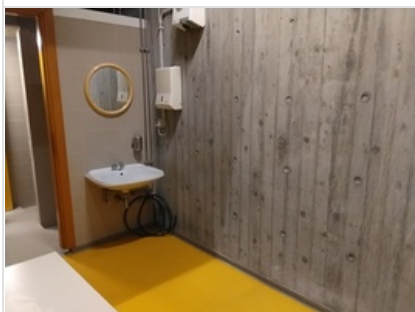

Assenza	Si	
Dimensioni	X--	Y--
Materiale	--	

Note relative al rilievo  
 W.c.: 90x120 cm Docce: 180x186 cm Spogliatoio: 244x400

LINK ALTRE CRITICITÀ

<b>00FF9-01667</b>	LIV. <b>3</b>	<b>Maniglia - Altezza Filtro all'accesso</b> Andrea Palladio 19 - San Giorgio di Nogaro (Udine)	Costo stimato <b>2715 €</b>
<b>00FF9-01669</b>	LIV. <b>3</b>	<b>Luce netta Filtro all'accesso</b> Andrea Palladio 19 - San Giorgio di Nogaro (Udine)	Costo stimato --

IPOTESI DI SOLUZIONE



**PS2571 (modificato)**  
**Intervento non economicamente vantaggioso**

Considerando le condizioni di contesto o di uso, si ritiene che l'intervento di soluzione non sia economicamente vantaggioso alla luce del beneficio ottenibile. Vista la previsione di adeguamento dello spogliatoio arbitri adiacente, si ritiene sufficiente la dotazione di spogliatoi accessibili.

STIMA DEL COSTO **0 €**

PEBA COMUNE DI SAN GIORGIO DI NOGARO (UD) > EDIFICI > PALAZZETTO DELLO SPORT > PIANO TERRA

Rilevatore **0181**

Data Rilievo **03 Dicembre 2025**

Ultimo aggiornamento scheda: 04 Febbraio 2026

Indirizzo

Andrea Palladio 19 - San Giorgio di Nogarò (Udine)

LIV.  
di priorità

3

ID Scheda

00FF9-01671

RILIEVO STATO DI FATTO

EDIFICIO

VANO GENERICO

FILTRO ALL'ACCESSO



Maniglia - Altezza 100 85<A<95 cm

Dimensioni X-- Y--

Materiale --

Note relative al rilievo

Criticità relativa a 5 porte interne - dimensioni: 140x460 - 140x215 - 90x215 - 2 per 71x215 cm

LINK ALTRE CRITICITÀ

00FF9-01672

LIV.

3

Luce netta Filtro all'accesso

Andrea Palladio 19 - San Giorgio di Nogarò (Udine)

Costo stimato

--

IPOTESI DI SOLUZIONE



PS2704

In caso di lievi scostamenti dal requisito, valutato che la criticità non impedisce la fruizione e che l'intervento ha costi sproporzionati, si mantiene lo stato di fatto

In caso di lievi scostamenti dal requisito, valutato che la criticità non impedisce la fruizione e che l'intervento ha costi sproporzionati, si mantiene lo stato di fatto.

STIMA DEL COSTO

0 €

PEBA COMUNE DI SAN GIORGIO DI NOGARO (UD) > EDIFICI > PALAZZETTO DELLO SPORT > PIANO TERRA

Rilevatore **0181**  
 Data Rilievo **03 Dicembre 2025**  
 Ultimo aggiornamento scheda: 29 Gennaio 2026

Indirizzo  
**Andrea Palladio 19 - San Giorgio di Nogarò (Udine)**

LIV.  
 di priorità  
**3**

ID Scheda  
**00FF9-01672**

RILIEVO STATO DI FATTO

EDIFICIO

SERVIZIO IGIENICO

FILTRO ALL'ACCESSO

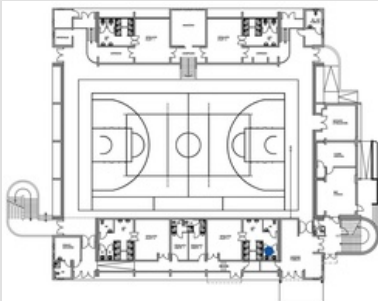

Luce netta	72	Vedi informazioni
Dimensioni	X 72,00 cm	Y 215,00 cm
Materiale	--	
Note relative al rilievo	--	

LINK ALTRE CRITICITÀ

00FF9-01671

LIV.  
**3**

**Maniglia - Altezza Filtro all'accesso**  
 Andrea Palladio 19 - San Giorgio di Nogarò (Udine)

Costo stimato  
 --

IPOTESI DI SOLUZIONE



**PS2535**  
**Risoluzione criticità non vantaggiosa in relazione al dispendio economico**  
 Considerando le condizioni di contesto o di uso, si ritiene che l'intervento di soluzione non sia economicamente vantaggioso alla luce del beneficio ottenibile.

STIMA DEL COSTO **0 €**

PEBA COMUNE DI SAN GIORGIO DI NOGARO (UD) > EDIFICI > PALAZZETTO DELLO SPORT > PIANO TERRA

Rilevatore **0181**

Data Rilievo **03 Dicembre 2025**

Ultimo aggiornamento scheda: 29 Gennaio 2026

Indirizzo

Andrea Palladio 19 - San Giorgio di Nogarò (Udine)

LIV.  
di priorità

3

ID Scheda

00FF9-01673

RILIEVO STATO DI FATTO

EDIFICIO

SERVIZIO IGIENICO

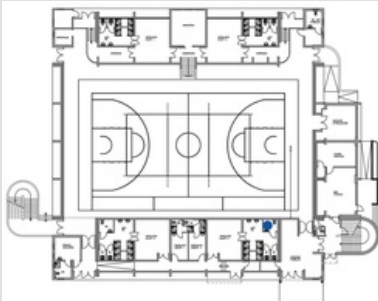
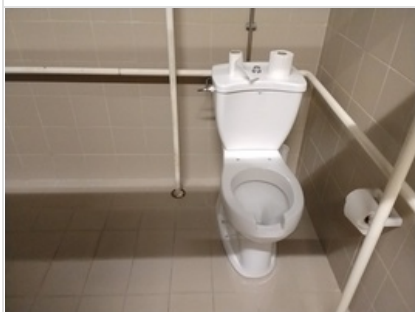

WC/bidet-distanza bordo anteriore da parete posteriore 90  $75 \leq A \leq 80 \text{ cm}$

Dimensioni X-- Y--

Materiale --

Note relative al rilievo

--

LINK ALTRE CRITICITÀ

00FF9-01674

LIV.  
2

Corrimano/maniglione - Non ergonomico Servizio igienico

Andrea Palladio 19 - San Giorgio di Nogarò (Udine)

Costo stimato

715 €

IPOTESI DI SOLUZIONE

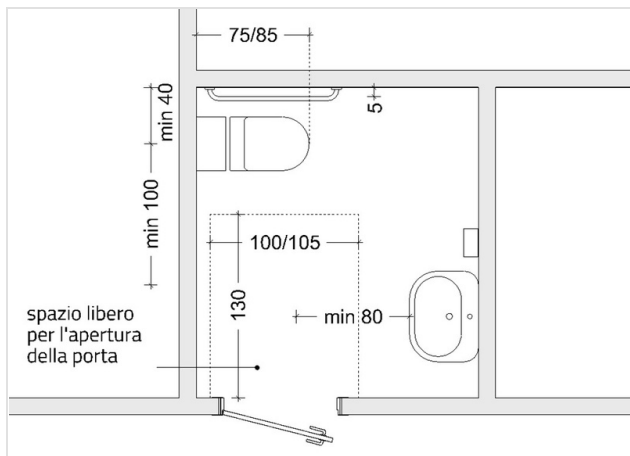

PS2688

Ridossamento del WC alla parete retrostante

Ridossamento del WC alla parete posteriore, effettuata mediante rimozione e riposizionamento del sanitario, finalizzata all'adeguamento della distanza con il bordo anteriore del WC, secondo quanto previsto dal punto 8.1.6 del D.M. 236/1989.

STIMA DEL COSTO

Rimozione sanitario (water) ; Riposizionamento wc

185 €

PEBA COMUNE DI SAN GIORGIO DI NOGARO (UD) > EDIFICI > PALAZZETTO DELLO SPORT > PIANO TERRA

Rilevatore **0181**

Data Rilievo **03 Dicembre 2025**

Ultimo aggiornamento scheda: 09 Marzo 2026

Indirizzo

Andrea Palladio 19 - San Giorgio di Nogaro (Udine)

LIV.  
di priorità

2

ID Scheda

00FF9-01674

RILIEVO STATO DI FATTO

EDIFICIO

SERVIZIO IGIENICO

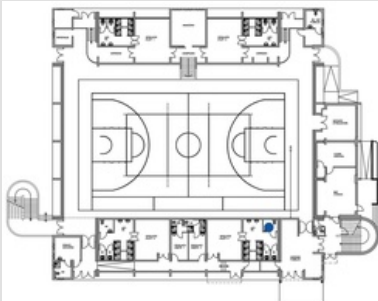
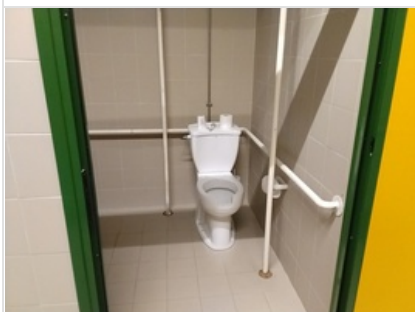

Corrimano/maniglione - Non ergonomico **Si**

Dimensioni X-- Y--

Materiale --

Note relative al rilievo  
Presenza di 2 maniglioni verticali e corrimano orizzontale che preclude la possibilità di addossamento del wc alla parete.

LINK ALTRE CRITICITÀ

00FF9-01673

LIV.  
3

WC/bidet-distanza bordo anteriore da parete posteriore Servizio igienico

Andrea Palladio 19 - San Giorgio di Nogaro (Udine)

Costo stimato

185 €

IPOTESI DI SOLUZIONE

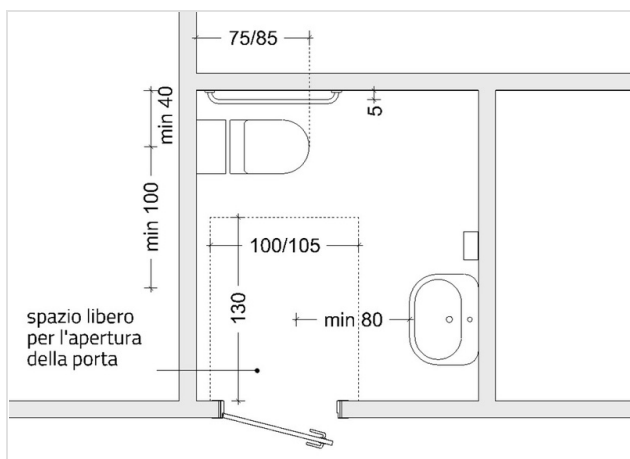

PS2415 (modificato)  
Sostituzione del corrimano/maniglione

Rimozione maniglione esistente non adeguato, e installazione di maniglione di sostegno orizzontale fisso all'altezza di 80 cm dal piano di calpestio. In fase di sostituzione dovrà essere inoltre verificato che il nuovo corrimano si trovi a 40 cm dall'asse dell'apparecchio sanitario, coerentemente con quanto indicato al punto 8.1.6 del D.M. 236/1989. Si preveda inoltre installazione sul lato dedicato all'accostamento laterale di un maniglione di tipo ribaltabile.

STIMA DEL COSTO  
Rimozione maniglioni ; Installazione maniglione orizzontale ribaltabile ; Installazione maniglione orizzontale fisso

715  
€

PEBA COMUNE DI SAN GIORGIO DI NOGARO (UD) > EDIFICI > PALAZZETTO DELLO SPORT > PIANO TERRA

Rilevatore **0181**

Data Rilievo **03 Dicembre 2025**

Ultimo aggiornamento scheda: 29 Gennaio 2026

Indirizzo

Andrea Palladio 19 - San Giorgio di Nogarò (Udine)

LIV.  
di priorità

**1**

ID Scheda

**00FF9-01675**

RILIEVO STATO DI FATTO

EDIFICIO

SERVIZIO IGIENICO

TERMINALE IMPIANTO



Altezza pulsante di comando e campanello **190** **40<A<140** cm

Dimensioni **X--** **Y--**

Materiale **--**

Note relative al rilievo

--

LINK ALTRE CRITICITÀ

Nessuna criticità collegata

IPOTESI DI SOLUZIONE

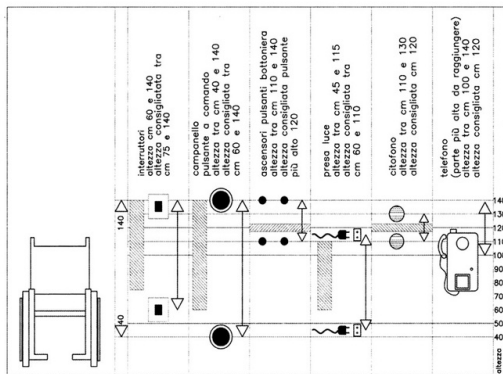

PS2550

Adeguamento della lunghezza del tirante del pulsante di emergenza

Adeguamento della lunghezza del tirante di attivazione del pulsante di emergenza in modo che l'altezza del capo inferiore del tirante risulti compresa tra i 40 e i 140 cm, conformemente a quanto stabilito al punto 8.1.5 del D.M. 236/1989.

STIMA DEL COSTO

**0 €**

PEBA COMUNE DI SAN GIORGIO DI NOGARO (UD) > EDIFICI > PALAZZETTO DELLO SPORT > PIANO TERRA

Rilevatore **0181**  
 Data Rilievo **03 Dicembre 2025**  
 Ultimo aggiornamento scheda: 30 Gennaio 2026

Indirizzo  
**Andrea Palladio 19 - San Giorgio di  
 Nogaro (Udine)**

LIV.  
 di priorità  
**2**

ID Scheda  
**00FF9-01677**

RILIEVO STATO DI FATTO

EDIFICIO

SERVIZIO IGIENICO

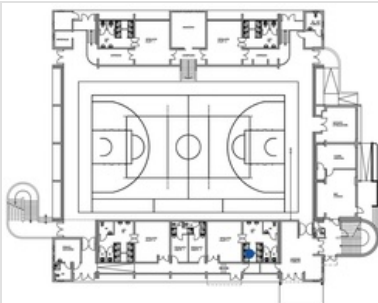

Doccia-piatto non a filo pavimento	5	cm
Dimensioni	X 92,00	Y 270,00
	cm	cm
Materiale	--	
Note relative al rilievo	--	

LINK ALTRE CRITICITÀ

Nessuna criticità collegata

IPOTESI DI SOLUZIONE

<p>Pavimentazione con finitura antisdrucciolo e pendenza max. 1%</p> <p>Canaletta di scolo</p>	<p><b>PS2551</b>  <b>Demolizione e ricostruzione in piano</b></p> <p>Eliminazione del dislivello esistente in corrispondenza della zona doccia mediante demolizione della pavimentazione esistente e ricostruzione di nuova superficie alla quota della pavimentazione circostante, con pendenza (max 1%) direzionata verso la canaletta o la piletta di scarico.</p>
	<p><b>STIMA DEL COSTO</b></p> <p>Rimozione parziale rivestimenti in piastrelle a pavimento ;              Realizzazione massetto a pavimento ; Installazione piletta per scarico doccia ; Malta cementizia bicomponente elastica per l'impermeabilizzazione del calcestruzzo ; Ripristino rivestimento in piastrelle a pavimento</p> <p style="text-align: right;"><b>385</b> €</p>

PEBA COMUNE DI SAN GIORGIO DI NOGARO (UD) > EDIFICI > PALAZZETTO DELLO SPORT > PIANO TERRA

Rilevatore **0181**

Data Rilievo **03 Dicembre 2025**

Ultimo aggiornamento scheda: 30 Gennaio 2026

Indirizzo

Andrea Palladio 19 - San Giorgio di  
Nogaro (Udine)

LIV.  
di priorità

2

ID Scheda

00FF9-01678

RILIEVO STATO DI FATTO

EDIFICIO

SERVIZIO IGIENICO

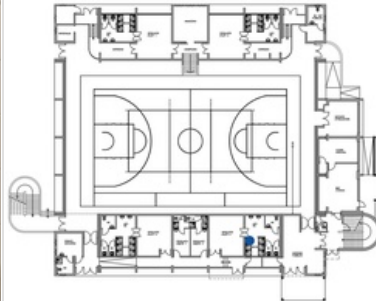

Doccia-assenza doccia  
a telefono

Si

Dimensioni

X--

Y--

Materiale

--

Note relative al rilievo

--

LINK ALTRE CRITICITÀ

Nessuna criticità collegata

PEBA COMUNE DI SAN GIORGIO DI NOGARO (UD) > EDIFICI > PALAZZETTO DELLO SPORT > PIANO TERRA

Rilevatore **0181**  
 Data Rilievo **03 Dicembre 2025**  
 Ultimo aggiornamento scheda: 07 Febbraio 2026

Indirizzo  
**Andrea Palladio 19 - San Giorgio di  
 Nogaro (Udine)**

LIV.  
 di priorità  
**1**

ID Scheda  
**00FF9-01679**

RILIEVO STATO DI FATTO

EDIFICIO

SERVIZIO IGIENICO



Doccia-assenza sedile  
 ribaltabile **Si**

Dimensioni **X-- Y--**

Materiale **--**

Note relative al rilievo  
**--**

LINK ALTRE CRITICITÀ

Nessuna criticità collegata

IPOTESI DI SOLUZIONE



**PS2272**  
**Installazione sedile ribaltabile**

Installazione sedile ribaltabile in posizione ortogonale rispetto ai comandi doccia, posto ad un'altezza di 50 cm dal piano del piatto doccia.

**STIMA DEL COSTO**  
 Installazione sedile ribaltabile

**300 €**

PEBA COMUNE DI SAN GIORGIO DI NOGARO (UD) > EDIFICI > PALAZZETTO DELLO SPORT > PIANO TERRA

Rilevatore **0181**  
 Data Rilievo **03 Dicembre 2025**  
 Ultimo aggiornamento scheda: 30 Gennaio 2026

Indirizzo  
**Andrea Palladio 19 - San Giorgio di  
 Nogaro (Udine)**

LIV.  
 di priorità  
**3**

ID Scheda  
**00FF9-01680**

RILIEVO STATO DI FATTO

EDIFICIO

ACCESSO/INGRESSO

FILTRO ALL'ACCESSO

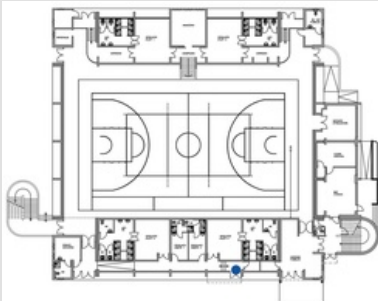

Maniglia - Altezza	110	85<A<95 cm
Dimensioni	X 200,00 cm	Y 250,00 cm
Materiale	--	
Note relative al rilievo	--	

LINK ALTRE CRITICITÀ

Nessuna criticità collegata

IPOTESI DI SOLUZIONE

altezza consigliata: 90 cm

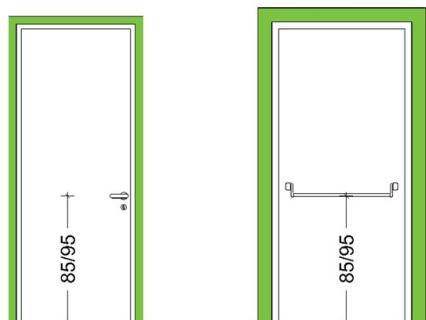

**PS2278 (modificato)**  
**Sostituzione porta**

Sostituzione delle porta con altra avente caratteristiche coerenti con quanto prescritto dal punto 8.1.1, ovvero con luce netta pari ad almeno 75 cm, anta con larghezza non superiore a 120 cm e apribile con una pressione non superiore a 8 kg. L'altezza della maniglia dovrà essere compresa tra 85 e 95 cm (consigliata 90 cm).

**STIMA DEL COSTO**

Rimozione serramento esterno ; Installazione nuovo serramento esterno vetrato a due ante compreso maniglione antipanico

**5.530**

€

PEBA COMUNE DI SAN GIORGIO DI NOGARO (UD) > EDIFICI > PALAZZETTO DELLO SPORT > PIANO TERRA

Rilevatore **0181**  
 Data Rilievo **03 Dicembre 2025**  
 Ultimo aggiornamento scheda: 30 Gennaio 2026

Indirizzo  
**Andrea Palladio 19 - San Giorgio di  
 Nogaro (Udine)**

LIV.  
 di priorità  
**3**

ID Scheda  
**00FF9-01681**

RILIEVO STATO DI FATTO

EDIFICIO

PERCORSO ORIZZONTALE

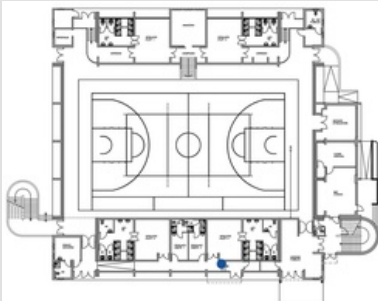
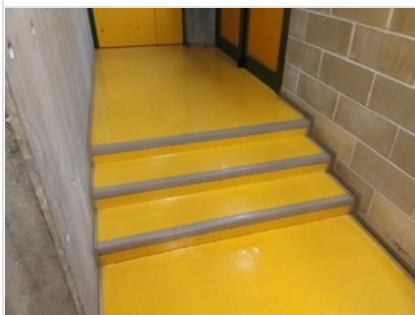

Dislivello raccordato solo da gradini	Si	
Dimensioni	X--	Y--
Materiale	--	
Note relative al rilievo Dislivello 36 cm - i gradini danno accesso ad un locale ripostiglio e ad un'uscita d'emergenza. È comunque presente un'altra uscita d'emergenza raggiungibile mediante una rampa all'altro capo del corridoio.		

LINK ALTRE CRITICITÀ

Nessuna criticità collegata

IPOTESI DI SOLUZIONE



**PS2454**  
**Risoluzione criticità non vantaggiosa in relazione al dispendio economico**  
 Considerando le condizioni di contesto o di uso, si ritiene che l'intervento di soluzione non sia economicamente vantaggioso alla luce del beneficio ottenibile.

STIMA DEL COSTO **0 €**

PEBA COMUNE DI SAN GIORGIO DI NOGARO (UD) > EDIFICI > PALAZZETTO DELLO SPORT > PIANO TERRA

Rilevatore **0181**

Data Rilievo **03 Dicembre 2025**

Ultimo aggiornamento scheda: 30 Gennaio 2026

Indirizzo

Andrea Palladio 19 - San Giorgio di Nogaro (Udine)

LIV.  
di priorità

3

ID Scheda

**00FF9-01682**

RILIEVO STATO DI FATTO

EDIFICIO

PERCORSO VERTICALE - SCALA



Gradino-rapporto fra alzata e pedata	54	62<R<64 cm
--------------------------------------	----	------------

Dimensioni	X--	Y--
------------	-----	-----

Materiale	--
-----------	----

Note relative al rilievo  
Pedata 30 cm alzata 12 cm

LINK ALTRE CRITICITÀ

Nessuna criticità collegata

IPOTESI DI SOLUZIONE



(modificato)

Risoluzione criticità non vantaggiosa in relazione al dispendio economico

Considerando le condizioni di contesto o di uso, si ritiene che l'intervento di soluzione non sia economicamente vantaggioso alla luce del beneficio ottenibile.

STIMA DEL COSTO

**0 €**

PEBA COMUNE DI SAN GIORGIO DI NOGARO (UD) > EDIFICI > PALAZZETTO DELLO SPORT > PIANO TERRA

Rilevatore **0181**  
 Data Rilievo **03 Dicembre 2025**  
 Ultimo aggiornamento scheda: 30 Gennaio 2026

Indirizzo  
**Andrea Palladio 19 - San Giorgio di Nogaro (Udine)**

LIV.  
 di priorità  
**3**

ID Scheda  
**00FF9-01683**

RILIEVO STATO DI FATTO

EDIFICIO

PERCORSO VERTICALE - SCALA

CORRIMANO

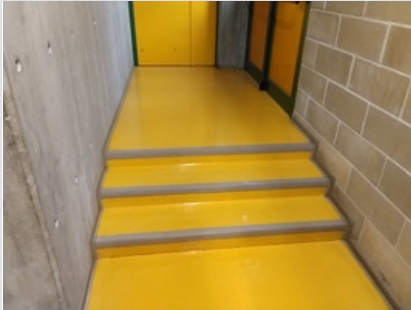

Non presente su entrambi i lati **Si**

Dimensioni **X-- Y--**

Materiale **--**

Note relative al rilievo  
**2 pedate da 30 cm**

LINK ALTRE CRITICITÀ

Nessuna criticità collegata

IPOTESI DI SOLUZIONE

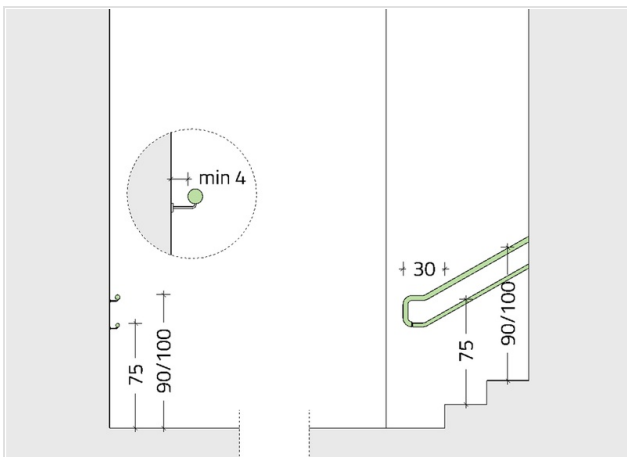

**PS2591**  
**Posa di corrimano**

Installazione di corrimano, ad altezza compresa tra 90 e 100 cm, posto sul lato della rampa attualmente sprovvisto, mediante ancoraggio a muro adiacente alla scala, o su parapetto esistente o nuovo. Il corrimano dovrà essere prolungato di 30 cm oltre il primo e l'ultimo gradino in corrispondenza delle interruzioni della scala in conformità con quanto disposto al punto 8.1.10 del D.M. 236/1989.

**STIMA DEL COSTO**  
 Installazione corrimano in acciaio

**200 €**

PEBA COMUNE DI SAN GIORGIO DI NOGARO (UD) > EDIFICI > PALAZZETTO DELLO SPORT > PIANO TERRA

Rilevatore **0181**

Data Rilievo **03 Dicembre 2025**

Ultimo aggiornamento scheda: 30 Gennaio 2026

Indirizzo

Andrea Palladio 19 - San Giorgio di Nogaro (Udine)

LIV.  
di priorità

3

ID Scheda

00FF9-01684

RILIEVO STATO DI FATTO

EDIFICIO

PERCORSO VERTICALE - SCALA

SEGNALETICA TATTO PLANTARE

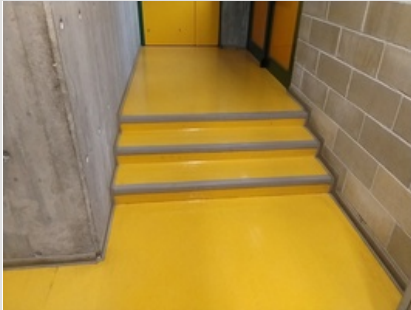

Assenza	Si
Dimensioni	X 154,00 cm Y --
Materiale	--
Note relative al rilievo	--

LINK ALTRE CRITICITÀ

Nessuna criticità collegata

IPOTESI DI SOLUZIONE



PS2689

Risoluzione criticità non vantaggiosa in relazione al dispendio economico

Considerando le condizioni di contesto o di uso, si ritiene che l'intervento di soluzione non sia economicamente vantaggioso alla luce del beneficio ottenibile.

STIMA DEL COSTO

0 €

PEBA COMUNE DI SAN GIORGIO DI NOGARO (UD) > EDIFICI > PALAZZETTO DELLO SPORT > PIANO TERRA

Rilevatore **0181**  
 Data Rilievo **03 Dicembre 2025**  
 Ultimo aggiornamento scheda: 30 Gennaio 2026

Indirizzo  
**Andrea Palladio 19 - San Giorgio di Nogaro (Udine)**

LIV.  
 di priorità  
**3**

ID Scheda  
**00FF9-01685**

RILIEVO STATO DI FATTO

EDIFICIO    PERCORSO VERTICALE - RAMPA    **CORRIMANO**

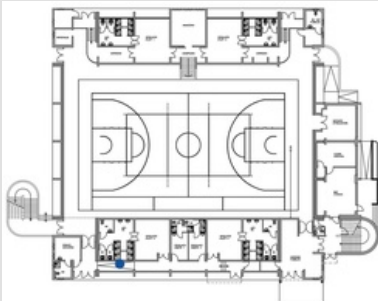
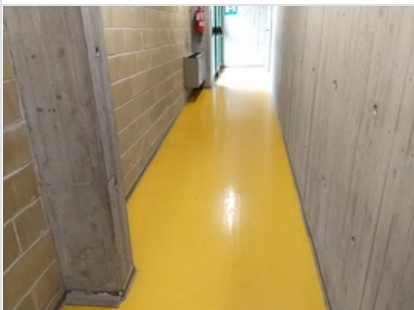

Non presente su entrambi i lati	Si
Dimensioni	X 550,00 cm    Y --
Materiale	--
Note relative al rilievo	--

LINK ALTRE CRITICITÀ

Nessuna criticità collegata

IPOTESI DI SOLUZIONE

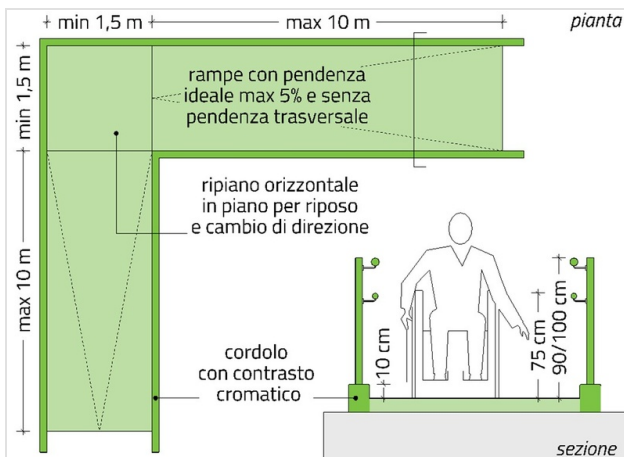

**PS2625**  
**Posa corrimano sul lato sprovvisto**  
 Installazione di corrimano, ad altezza compresa tra 90 e 100 cm, posto sul lato della rampa sprovvisto, mediante ancoraggio a muro adiacente alla rampa o su parapetto esistente o nuovo.

**STIMA DEL COSTO**  
 Posa corrimano in acciaio

**925 €**

PEBA COMUNE DI SAN GIORGIO DI NOGARO (UD) > EDIFICI > PALAZZETTO DELLO SPORT > PIANO TERRA

Rilevatore **0181**

Data Rilievo **03 Dicembre 2025**

Ultimo aggiornamento scheda: 04 Febbraio 2026

Indirizzo

Andrea Palladio 19 - San Giorgio di Nogarò (Udine)

LIV.  
di priorità

3

ID Scheda

**00FF9-01694**

RILIEVO STATO DI FATTO

EDIFICIO

VANO GENERICO

FILTRO ALL'ACCESSO

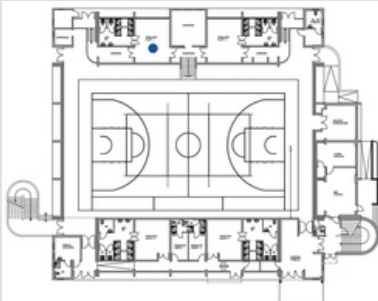

Maniglia - Altezza **100** **85<A<95**  
cm

Dimensioni **X--** **Y--**

Materiale **--**

Note relative al rilievo

Criticità relativa a 5 porte: 3 da 140x215 - 2 da 72x215

LINK ALTRE CRITICITÀ

**00FF9-01695**

LIV.  
3

**Luce netta Filtro all'accesso**

Andrea Palladio 19 - San Giorgio di Nogarò (Udine)

Costo stimato

--

IPOTESI DI SOLUZIONE



PS2704

In caso di lievi scostamenti dal requisito, valutato che la criticità non impedisce la fruizione e che l'intervento ha costi sproporzionati, si mantiene lo stato di fatto

In caso di lievi scostamenti dal requisito, valutato che la criticità non impedisce la fruizione e che l'intervento ha costi sproporzionati, si mantiene lo stato di fatto.

STIMA DEL COSTO

**0 €**

PEBA COMUNE DI SAN GIORGIO DI NOGARO (UD) > EDIFICI > PALAZZETTO DELLO SPORT > PIANO TERRA

Rilevatore **0181**  
 Data Rilievo **03 Dicembre 2025**  
 Ultimo aggiornamento scheda: 30 Gennaio 2026

Indirizzo  
**Andrea Palladio 19 - San Giorgio di Nogarò (Udine)**

LIV.  
 di priorità  
**3**

ID Scheda  
**00FF9-01695**

RILIEVO STATO DI FATTO

EDIFICIO

SERVIZIO IGIENICO

FILTRO ALL'ACCESSO

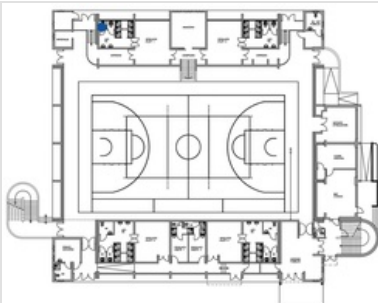
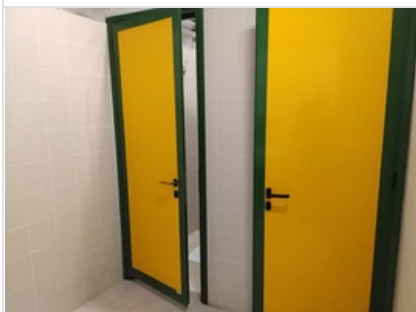

Luce netta **72** [Vedi informazioni](#)

Dimensioni **X 72,00 cm** **Y 215,00 cm**

Materiale **--**

Note relative al rilievo  
**Porte da rimuovere per permettere la riorganizzazione del servizio igienico**

LINK ALTRE CRITICITÀ

**00FF9-01694**

LIV.  
**3**

**Maniglia - Altezza Filtro all'accesso**  
 Andrea Palladio 19 - San Giorgio di Nogarò (Udine)

Costo stimato  
**--**

IPOTESI DI SOLUZIONE



**PS2535**  
**Risoluzione criticità non vantaggiosa in relazione al dispendio economico**  
 Considerando le condizioni di contesto o di uso, si ritiene che l'intervento di soluzione non sia economicamente vantaggioso alla luce del beneficio ottenibile.

STIMA DEL COSTO **0 €**

PEBA COMUNE DI SAN GIORGIO DI NOGARO (UD) > EDIFICI > PALAZZETTO DELLO SPORT > PIANO TERRA

Rilevatore **0181**

Data Rilievo **03 Dicembre 2025**

Ultimo aggiornamento scheda: 30 Gennaio 2026

Indirizzo

Andrea Palladio 19 - San Giorgio di Nogaro (Udine)

LIV.  
di priorità

3

ID Scheda

00FF9-01696

RILIEVO STATO DI FATTO

EDIFICIO

SERVIZIO IGIENICO

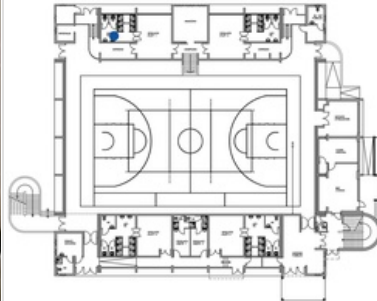

Assenza **Si**

Dimensioni **X-- Y--**

Materiale **--**

Note relative al rilievo  
**Bagni e zona lavandino 212x400**

LINK ALTRE CRITICITÀ

Nessuna criticità collegata

IPOTESI DI SOLUZIONE



PS2571

**Intervento non economicamente vantaggioso**

Considerando le condizioni di contesto o di uso, si ritiene che l'intervento di soluzione non sia economicamente vantaggioso alla luce del beneficio ottenibile.

STIMA DEL COSTO

**0 €**

PEBA COMUNE DI SAN GIORGIO DI NOGARO (UD) > EDIFICI > PALAZZETTO DELLO SPORT > PIANO TERRA

Rilevatore **0181**  
 Data Rilievo **03 Dicembre 2025**  
 Ultimo aggiornamento scheda: 30 Gennaio 2026

Indirizzo  
**Andrea Palladio 19 - San Giorgio di  
 Nogaro (Udine)**

LIV.  
 di priorità  
**3**

ID Scheda  
**00FF9-01697**

RILIEVO STATO DI FATTO

EDIFICIO

SERVIZIO IGIENICO

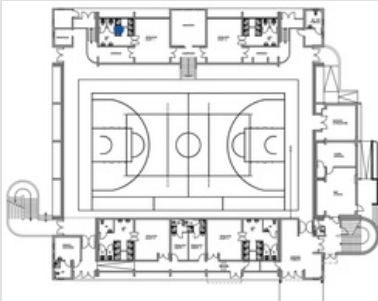
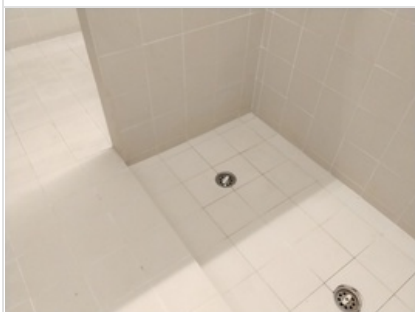

Doccia-piatto non a filo pavimento	5	cm
Dimensioni	X 90,00 cm	Y 240,00 cm
Materiale	--	
Note relative al rilievo	--	

LINK ALTRE CRITICITÀ

Nessuna criticità collegata

IPOTESI DI SOLUZIONE

<p>Pavimentazione con finitura antisdrucolo e pendenza max. 1%</p> <p>Canaletta di scolo</p>	<p><b>PS2551</b>  <b>Demolizione e ricostruzione in piano</b></p> <p>Eliminazione del dislivello esistente in corrispondenza della zona doccia mediante demolizione della pavimentazione esistente e ricostruzione di nuova superficie alla quota della pavimentazione circostante, con pendenza (max 1%) direzionata verso la canaletta o la piletta di scarico.</p>
	<p><b>STIMA DEL COSTO</b>                  Rimozione parziale rivestimento in piastrelle a pavimento ;                  Realizzazione massetto a pavimento ; Installazione piletta di scarico per doccia ; Malta cementizia bicomponente elastica per l'impermeabilizzazione del calcestruzzo ; Ripristino rivestimento in piastrelle a pavimento</p> <p style="text-align: right;"><b>345</b> €</p>

PEBA COMUNE DI SAN GIORGIO DI NOGARO (UD) > EDIFICI > PALAZZETTO DELLO SPORT > PIANO TERRA

Rilevatore **0181**

Data Rilievo **03 Dicembre 2025**

Ultimo aggiornamento scheda: 30 Gennaio 2026

Indirizzo

Andrea Palladio 19 - San Giorgio di Nogaro (Udine)

LIV.  
di priorità

3

ID Scheda

00FF9-01698

RILIEVO STATO DI FATTO

EDIFICIO

SERVIZIO IGIENICO

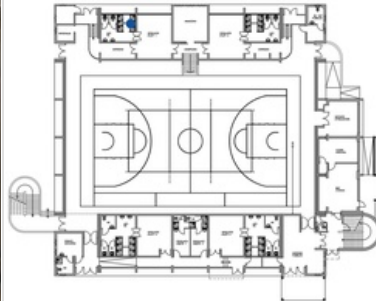

Doccia-assenza doccia a telefono **Si**

Dimensioni **X-- Y--**

Materiale **--**

Note relative al rilievo **--**

LINK ALTRE CRITICITÀ

Nessuna criticità collegata

IPOTESI DI SOLUZIONE



PS2690

Risoluzione criticità non vantaggiosa in relazione al dispendio economico

Considerando le condizioni di contesto o di uso, si ritiene che l'intervento di soluzione non sia economicamente vantaggioso alla luce del beneficio ottenibile.

STIMA DEL COSTO

0 €

PEBA COMUNE DI SAN GIORGIO DI NOGARO (UD) > EDIFICI > PALAZZETTO DELLO SPORT > PIANO TERRA

Rilevatore **0181**

Data Rilievo **03 Dicembre 2025**

Ultimo aggiornamento scheda: 30 Gennaio 2026

Indirizzo

Andrea Palladio 19 - San Giorgio di Nogaro (Udine)

LIV.  
di priorità

3

ID Scheda

**00FF9-01699**

RILIEVO STATO DI FATTO

EDIFICIO

VANO GENERICO

TERMINALE IMPIANTO

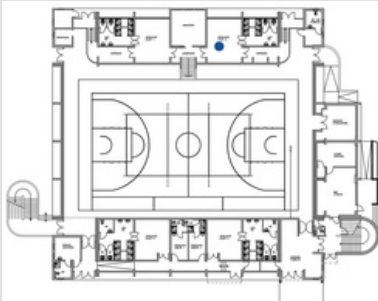

Altezza prese luce 180 45<A<115 cm

Dimensioni X-- Y--

Materiale --

Note relative al rilievo

--

LINK ALTRE CRITICITÀ

Nessuna criticità collegata

IPOTESI DI SOLUZIONE



PS2691

Risoluzione criticità non vantaggiosa in relazione al dispendio economico

Considerando le condizioni di contesto o di uso, si ritiene che l'intervento di soluzione non sia economicamente vantaggioso alla luce del beneficio ottenibile.

STIMA DEL COSTO

**0 €**

PEBA COMUNE DI SAN GIORGIO DI NOGARO (UD) > EDIFICI > PALAZZETTO DELLO SPORT > PIANO TERRA

Rilevatore **0181**

Data Rilievo **03 Dicembre 2025**

Ultimo aggiornamento scheda: 30 Gennaio 2026

Indirizzo

Andrea Palladio 19 - San Giorgio di Nogaro (Udine)

LIV.  
di priorità

3

ID Scheda

00FF9-01701

RILIEVO STATO DI FATTO

EDIFICIO

PERCORSO ORIZZONTALE

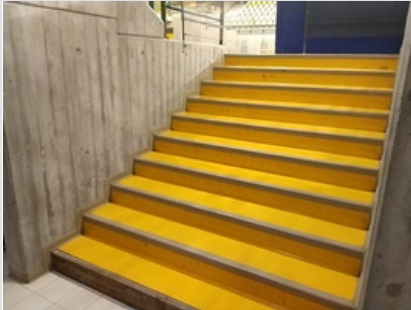

Dislivello raccordato solo da gradini

Sì

Dimensioni

X--

Y--

Materiale

--

Note relative al rilievo  
Dislivello di 160 cm

LINK ALTRE CRITICITÀ

Nessuna criticità collegata

IPOTESI DI SOLUZIONE



PS2454

Risoluzione criticità non vantaggiosa in relazione al dispendio economico

Considerando le condizioni di contesto o di uso, si ritiene che l'intervento di soluzione non sia economicamente vantaggioso alla luce del beneficio ottenibile.

STIMA DEL COSTO

0 €

PEBA COMUNE DI SAN GIORGIO DI NOGARO (UD) > EDIFICI > PALAZZETTO DELLO SPORT > PIANO TERRA

Rilevatore **0181**  
 Data Rilievo **03 Dicembre 2025**  
 Ultimo aggiornamento scheda: 30 Gennaio 2026

Indirizzo  
**Andrea Palladio 19 - San Giorgio di Nogaro (Udine)**

LIV.  
 di priorità  
**2**

ID Scheda  
**00FF9-01702**

RILIEVO STATO DI FATTO

EDIFICIO

PERCORSO VERTICALE - SCALA

CORRIMANO



Non presente su entrambi i lati	Si
Dimensioni	X 290,00 cm Y --
Materiale	--
Note relative al rilievo	--

LINK ALTRE CRITICITÀ

Nessuna criticità collegata

IPOTESI DI SOLUZIONE

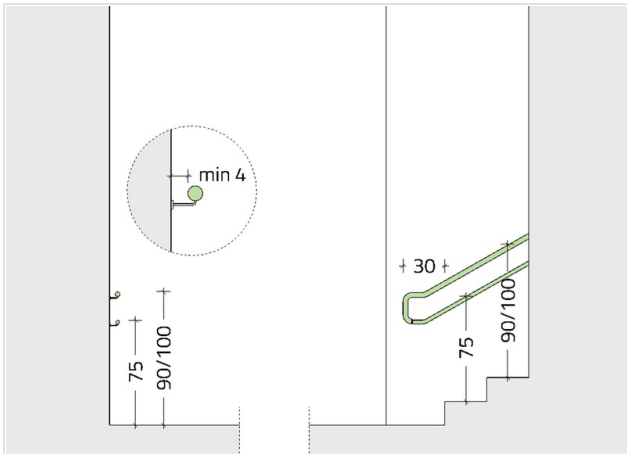

PS2591

Posa di corrimano

Installazione di corrimano, ad altezza compresa tra 90 e 100 cm, posto sul lato della rampa attualmente sprovvisto, mediante ancoraggio a muro adiacente alla scala, o su parapetto esistente o nuovo. Il corrimano dovrà essere prolungato di 30 cm oltre il primo e l'ultimo gradino in corrispondenza delle interruzioni della scala in conformità con quanto disposto al punto 8.1.10 del D.M. 236/1989.

STIMA DEL COSTO  
 Installazione corrimano in acciaio

**530 €**

PEBA COMUNE DI SAN GIORGIO DI NOGARO (UD) > EDIFICI > PALAZZETTO DELLO SPORT > PIANO TERRA

Rilevatore **0181**

Data Rilievo **03 Dicembre 2025**

Ultimo aggiornamento scheda: 30 Gennaio 2026

Indirizzo

Andrea Palladio 19 - San Giorgio di Nogaro (Udine)

LIV.  
di priorità

3

ID Scheda

00FF9-01703

RILIEVO STATO DI FATTO

EDIFICIO

PERCORSO VERTICALE - SCALA

SEGNALETICA TATTILO PLANTARE

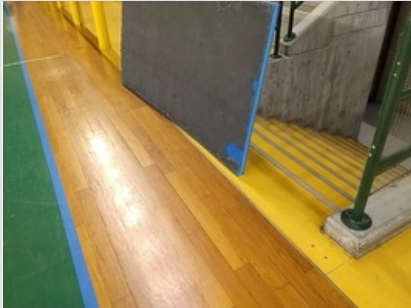

Assenza	Si
Dimensioni	X 200,00 cm Y --
Materiale	--
Note relative al rilievo	--

LINK ALTRE CRITICITÀ

Nessuna criticità collegata

IPOTESI DI SOLUZIONE

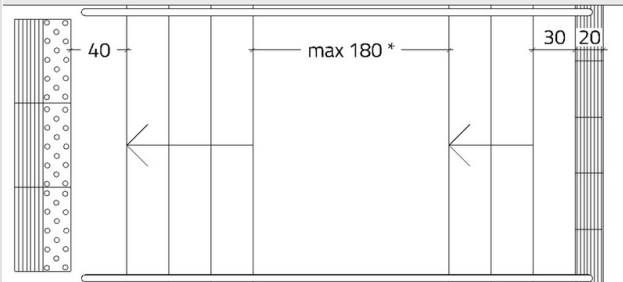

\* in caso di pianerottolo con lunghezza maggiore di 180 cm inserire i codici tattilo plantari anche sul pianerottolo

PS2302

Posa di segnaletica tattilo plantare

Posa segnaletica tattilo-plantare, necessaria alla segnalazione dell'inizio/fine della scalinata, composta da una fascia di 20 cm con codice "attenzione/servizio" posta a 30 cm dal primo gradino, e da una fascia di 40 cm con codice "pericolo valicabile" posta a 40 cm dall'ultimo gradino. Nel caso di presenza di un pianerottolo intermedio con profondità maggiore di 180 cm anche quest'ultimo dovrà essere provvisto dei suddetti codici, in conformità con quanto previsto dalle linee guida I.N.M.A.C.I.

STIMA DEL COSTO

Posa moduli segnaletica tattilo-plantare in PVC

370 €

PEBA COMUNE DI SAN GIORGIO DI NOGARO (UD) > EDIFICI > PALAZZETTO DELLO SPORT > PIANO TERRA

Rilevatore **0181**  
 Data Rilievo **03 Dicembre 2025**  
 Ultimo aggiornamento scheda: 30 Gennaio 2026

Indirizzo  
**Andrea Palladio 19 - San Giorgio di  
 Nogaro (Udine)**

LIV.  
 di priorità  
**2**

ID Scheda  
**00FF9-01704**

RILIEVO STATO DI FATTO

EDIFICIO

VANO GENERICO

PAVIMENTAZIONE

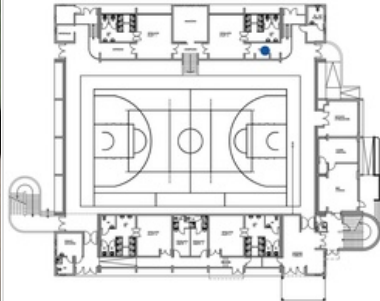

Sconnessioni	Si	
Dimensioni	X 100,00 cm	Y 100,00 cm
Materiale	--	
Note relative al rilievo	--	

LINK ALTRE CRITICITÀ

Nessuna criticità collegata

IPOTESI DI SOLUZIONE

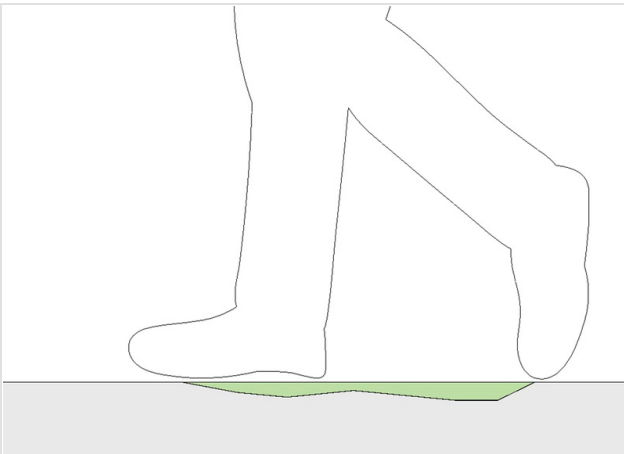

**PS2621**  
**Demolizione e rifacimento pavimentazione interna**

Demolizione del tratto di pavimentazione con avvallamenti, rifacimento del sottofondo e ripristino della pavimentazione mediante l'utilizzo del medesimo materiale. Il raccordo andrà realizzato a raso e senza discontinuità alle pavimentazioni adiacenti.

**STIMA DEL COSTO**  
 Demolizione e ripristino pavimentazione e sottofondo

**115 €**

PEBA COMUNE DI SAN GIORGIO DI NOGARO (UD) > EDIFICI > PALAZZETTO DELLO SPORT > PIANO TERRA

Rilevatore **0181**

Data Rilievo **03 Dicembre 2025**

Ultimo aggiornamento scheda: 30 Gennaio 2026

Indirizzo

Andrea Palladio 19 - San Giorgio di Nogaro (Udine)

LIV.  
di priorità

3

ID Scheda

00FF9-01705

RILIEVO STATO DI FATTO

EDIFICIO

PERCORSO ORIZZONTALE

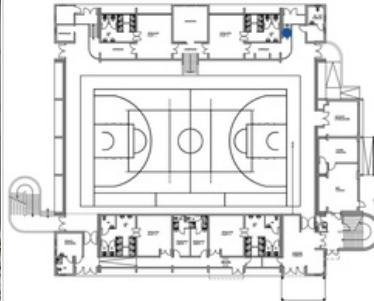

Dislivello raccordato solo da gradini

Sì

Dimensioni

X--

Y--

Materiale

--

Note relative al rilievo  
Dislivello 133 cm

LINK ALTRE CRITICITÀ

Nessuna criticità collegata

IPOTESI DI SOLUZIONE



PS2454

Risoluzione criticità non vantaggiosa in relazione al dispendio economico

Considerando le condizioni di contesto o di uso, si ritiene che l'intervento di soluzione non sia economicamente vantaggioso alla luce del beneficio ottenibile.

STIMA DEL COSTO

0 €

PEBA COMUNE DI SAN GIORGIO DI NOGARO (UD) > EDIFICI > PALAZZETTO DELLO SPORT > PIANO TERRA

Rilevatore **0181**  
 Data Rilievo **03 Dicembre 2025**  
 Ultimo aggiornamento scheda: 03 Febbraio 2026

Indirizzo  
**Andrea Palladio 19 - San Giorgio di Nogaro (Udine)**

LIV.  
 di priorità  
**2**

ID Scheda  
**00FF9-01706**

RILIEVO STATO DI FATTO

EDIFICIO

PERCORSO VERTICALE - SCALA

CORRIMANO

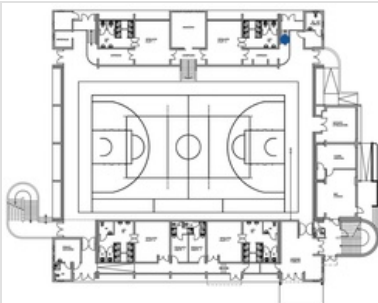

Non presente su entrambi i lati	Si	
Dimensioni	X--	Y--
Materiale	--	
Note relative al rilievo Pedata da 30 cm per 7 gradini		

LINK ALTRE CRITICITÀ

<b>00FF9-01707</b>	LIV. 3	<b>Gradino-rapporto fra alzata e pedata Percorso verticale - Scala</b> Andrea Palladio 19 - San Giorgio di Nogaro (Udine)	Costo stimato <b>1945 €</b>
<b>00FF9-01708</b>	LIV. 3	<b>Assenza Segnaletica tattilo plantare</b> Andrea Palladio 19 - San Giorgio di Nogaro (Udine)	Costo stimato <b>220 €</b>

IPOSTESI DI SOLUZIONE

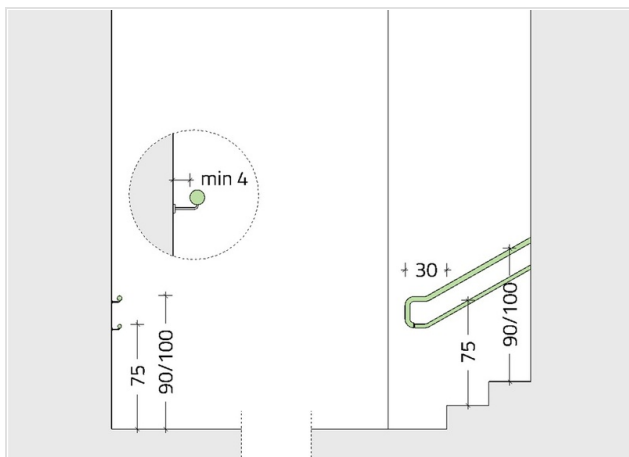

**PS2590**  
**Posa di corrimano**

Installazione di corrimano, ad altezza compresa tra 90 e 100 cm, mediante ancoraggio a muro adiacente alla scala, o su parapetto esistente o nuovo. Il corrimano dovrà esser prolungato di 30 cm oltre il primo e l'ultimo gradino in corrispondenza delle interruzioni della scala in conformità con quanto disposto al punto 8.1.10 del D.M. 236/1989.

STIMA DEL COSTO  
 Installazione corrimano in acciaio

**410 €**

PEBA COMUNE DI SAN GIORGIO DI NOGARO (UD) > EDIFICI > PALAZZETTO DELLO SPORT > PIANO TERRA

Rilevatore **0181**  
 Data Rilievo **03 Dicembre 2025**  
 Ultimo aggiornamento scheda: 26 Febbraio 2026

Indirizzo  
**Andrea Palladio 19 - San Giorgio di Nogarò (Udine)**

LIV.  
 di priorità  
**3**

ID Scheda  
**00FF9-01707**

RILIEVO STATO DI FATTO

EDIFICIO
PERCORSO VERTICALE - SCALA

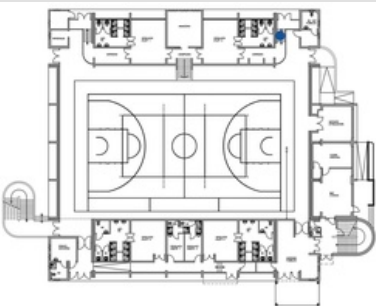



Gradino-rapporto fra alzata e pedata	68	62<R<64 cm
Dimensioni	X--	Y--
Materiale	--	
Note relative al rilievo Alzata 19 cm - pedata 30 cm		

LINK ALTRE CRITICITÀ

<b>00FF9-01706</b>	LIV. <b>2</b>	<b>Non presente su entrambi i lati Corrimano</b> Andrea Palladio 19 - San Giorgio di Nogarò (Udine)	Costo stimato <b>410 €</b>
<b>00FF9-01708</b>	LIV. <b>3</b>	<b>Assenza Segnaletica tattilo plantare</b> Andrea Palladio 19 - San Giorgio di Nogarò (Udine)	Costo stimato <b>220 €</b>

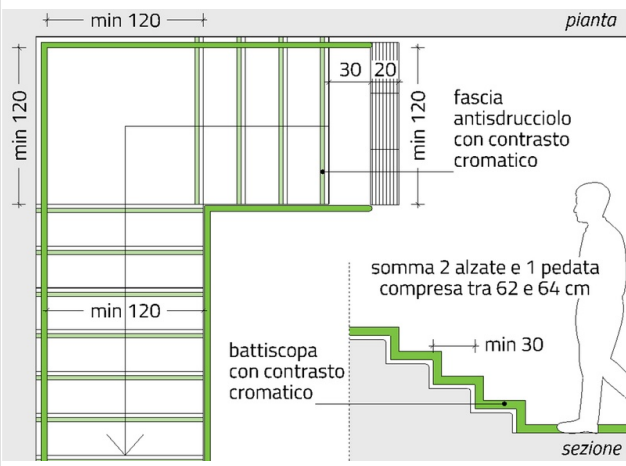
IPOTESI DI SOLUZIONE



**PS2692 (modificato)**  
**Demolizione e ricostruzione**

Demolizione completa della scala e rifacimento avendo cura di rispettare rapporto fra pedata e alzata (2A+P) compreso tra 62 e 64. La scala dovrà inoltre essere dotata di fascia antisdruciuolo e di battiscopa, entrambi contrastanti cromaticamente rispetto alla pavimentazione. Si dovrà inoltre prevedere l'eventuale adeguamento, o nuova installazione, del corrimano per ogni lato della scala. Questo dovrà essere posto ad altezza compresa tra 90 e 100 cm, ed estendersi per 30 cm oltre la fine della rampa, in conformità con quanto disposto al punto 8.1.10 del D.M. 236/1989. I due accessi della scala dovranno inoltre essere segnalati mediante idonea segnaletica tattilo-plantare in conformità con quanto previsto dalle linee guida I.N.M.A.C.I. sulla progettazione dei percorsi tattilo-plantari.

Nel caso in esame si prevede la ricostruzione con un'ulteriore alzata rispetto allo stato di fatto.

**STIMA DEL COSTO**  
 Rimozione zoccolino in PVC ; Rimozione pavimentazione vinilica ; Demolizione gradini scala in c.a. ; Rifacimento scala in c.a. ; Sottofondo per posa rivestimento ; Posa rivestimento pedate e alzate in PVC antiscivolo ; Posa marcagradino ; Posa zoccolino battiscopa in PVC

**1.945**  
€

PEBA COMUNE DI SAN GIORGIO DI NOGARO (UD) > EDIFICI > PALAZZETTO DELLO SPORT > PIANO TERRA

Rilevatore **0181**  
 Data Rilievo **03 Dicembre 2025**  
 Ultimo aggiornamento scheda: 30 Gennaio 2026

Indirizzo  
**Andrea Palladio 19 - San Giorgio di Nogaro (Udine)**

LIV.  
 di priorità  
**3**

ID Scheda  
**00FF9-01708**

RILIEVO STATO DI FATTO

EDIFICIO

PERCORSO VERTICALE - SCALA

SEGNALETICA TATTOLO PLANTARE

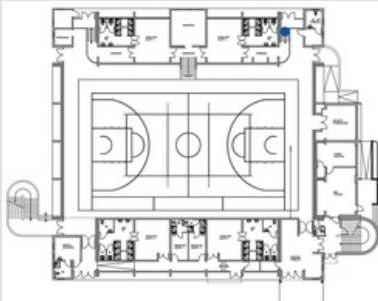
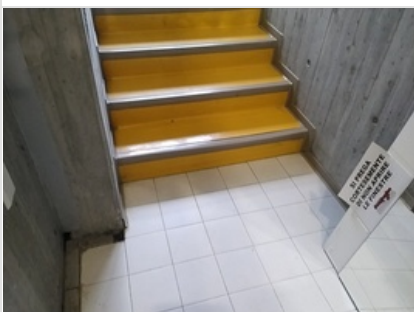

Assenza	Si
Dimensioni	X 120,00 cm Y --
Materiale	--
Note relative al rilievo	--

LINK ALTRE CRITICITÀ

<b>00FF9-01707</b>	LIV. <b>3</b>	<b>Gradino-rapporto fra alzata e pedata Percorso verticale - Scala</b> Andrea Palladio 19 - San Giorgio di Nogaro (Udine)	Costo stimato <b>1945 €</b>
<b>00FF9-01706</b>	LIV. <b>2</b>	<b>Non presente su entrambi i lati Corrimano</b> Andrea Palladio 19 - San Giorgio di Nogaro (Udine)	Costo stimato <b>410 €</b>

IPOSTESI DI SOLUZIONE

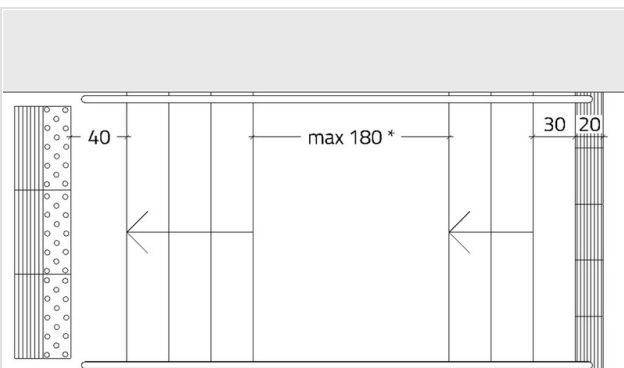

**PS2302**  
**Posa di segnaletica tattilo plantare**

Posa segnaletica tattilo-plantare, necessaria alla segnalazione dell'inizio/fine della scalinata, composta da una fascia di 20 cm con codice "attenzione/servizio" posta a 30 cm dal primo gradino, e da una fascia di 40 cm con codice "pericolo valicabile" posta a 40 cm dall'ultimo gradino. Nel caso di presenza di un pianerottolo intermedio con profondità maggiore di 180 cm anche quest'ultimo dovrà essere provvisto dei suddetti codici, in conformità con quanto previsto dalle linee guida I.N.M.A.C.I.

\* in caso di pianerottolo con lunghezza maggiore di 180 cm inserire i codici tattilo plantari anche sul pianerottolo

STIMA DEL COSTO  
 Posa moduli segnaletica tattilo-plantare in PVC

**220 €**

PEBA COMUNE DI SAN GIORGIO DI NOGARO (UD) > EDIFICI > PALAZZETTO DELLO SPORT > PIANO TERRA

Rilevatore **0181**  
 Data Rilievo **03 Dicembre 2025**  
 Ultimo aggiornamento scheda: 30 Gennaio 2026

Indirizzo  
**Andrea Palladio 19 - San Giorgio di  
 Nogaro (Udine)**

LIV.  
 di priorità  
**3**

ID Scheda  
**00FF9-01709**

RILIEVO STATO DI FATTO

EDIFICIO

ACCESSO/INGRESSO

FILTRO ALL'ACCESSO

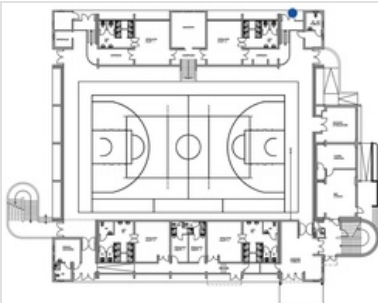

Maniglia - Altezza	110	85<A<95 cm
Dimensioni	X 325,00 cm	Y 250,00 cm
Materiale	--	
Note relative al rilievo	--	

LINK ALTRE CRITICITÀ

Nessuna criticità collegata

IPOTESI DI SOLUZIONE

altezza consigliata: 90 cm

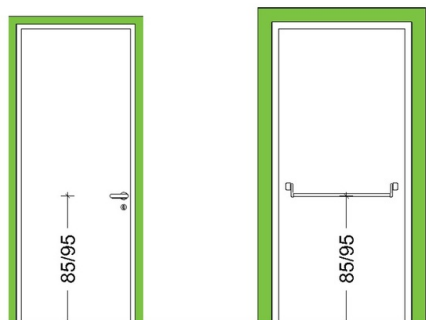

**PS2278**  
**Sostituzione porta**

Sostituzione delle porta con altra avente caratteristiche coerenti con quanto prescritto dal punto 8.1.1, ovvero con luce netta pari ad almeno 75 cm, anta con larghezza non superiore a 120 cm e apribile con una pressione non superiore a 8 kg. L'altezza della maniglia dovrà essere compresa tra 85 e 95 cm (consigliata 90 cm).

**STIMA DEL COSTO**  
 Rimozione serramento esterno ; Installazione serramento esterno in alluminio a doppia anta vetrata compreso maniglione antipanico

**8.150**  
 €

PEBA COMUNE DI SAN GIORGIO DI NOGARO (UD) > EDIFICI > PALAZZETTO DELLO SPORT > PIANO TERRA

Rilevatore **0181**  
 Data Rilievo **03 Dicembre 2025**  
 Ultimo aggiornamento scheda: 24 Febbraio 2026

Indirizzo  
**Andrea Palladio 19 - San Giorgio di  
 Nogaro (Udine)**

LIV.  
 di priorità  
**2**

ID Scheda  
**00FF9-01710**

RILIEVO STATO DI FATTO

EDIFICIO

ACCESSO/INGRESSO

OSTACOLO ORIZZONTALE

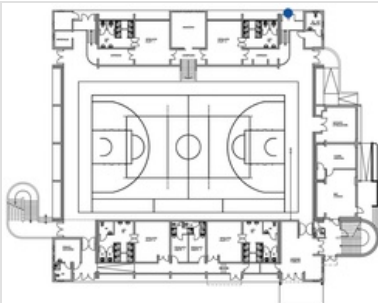

Risalto/incasso	Si	
Dimensioni	X 325,00 cm	Y 80,00 cm
Materiale	--	

Note relative al rilievo  
**Zerbino incassato con larghezza maglia superiore a 2 cm.**

LINK ALTRE CRITICITÀ

Nessuna criticità collegata

IPOTESI DI SOLUZIONE



**PS2684**  
**Posa di zerbino percorribile in incasso esistente**

Rimozione zerbino esistente e posa nuovo zerbino da incasso avente spessore tale da risultare a raso rispetto alla pavimentazione circostante e maglia con dimensione inferiore a 2 cm.

STIMA DEL COSTO  
 Sostituzione zerbino

**390 €**

PEBA COMUNE DI SAN GIORGIO DI NOGARO (UD) > EDIFICI > PALAZZETTO DELLO SPORT > PIANO TERRA

Rilevatore **0181**  
 Data Rilievo **03 Dicembre 2025**  
 Ultimo aggiornamento scheda: 30 Gennaio 2026

Indirizzo  
**Andrea Palladio 19 - San Giorgio di  
 Nogaro (Udine)**

LIV.  
 di priorità  
**3**

ID Scheda  
**00FF9-01711**

RILIEVO STATO DI FATTO

EDIFICIO

ACCESSO/INGRESSO

FILTRO ALL'ACCESSO

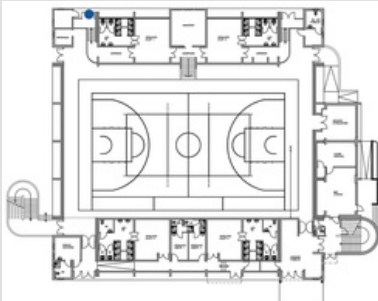

Maniglia - Altezza	110	85<A<95 cm
Dimensioni	X 325,00 cm	Y 255,00 cm
Materiale	--	
Note relative al rilievo	--	

LINK ALTRE CRITICITÀ

Nessuna criticità collegata

IPOTESI DI SOLUZIONE

altezza consigliata: 90 cm

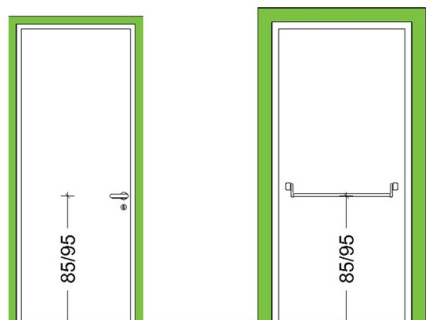

**PS2278**  
**Sostituzione porta**

Sostituzione delle porta con altra avente caratteristiche coerenti con quanto prescritto dal punto 8.1.1, ovvero con luce netta pari ad almeno 75 cm, anta con larghezza non superiore a 120 cm e apribile con una pressione non superiore a 8 kg. L'altezza della maniglia dovrà essere compresa tra 85 e 95 cm (consigliata 90 cm).

**STIMA DEL COSTO**  
 Rimozione serramento esterno ; Installazione serramento esterno in alluminio a doppia anta vetrata compreso maniglione antipanico

**8.280**  
 €

PEBA COMUNE DI SAN GIORGIO DI NOGARO (UD) > EDIFICI > PALAZZETTO DELLO SPORT > PIANO TERRA

Rilevatore **0181**

Data Rilievo **03 Dicembre 2025**

Ultimo aggiornamento scheda: 30 Gennaio 2026

Indirizzo

Andrea Palladio 19 - San Giorgio di  
Nogaro (Udine)

LIV.  
di priorità

**3**

ID Scheda

**00FF9-01712**

RILIEVO STATO DI FATTO

EDIFICIO

ACCESSO/INGRESSO

OSTACOLO ORIZZONTALE

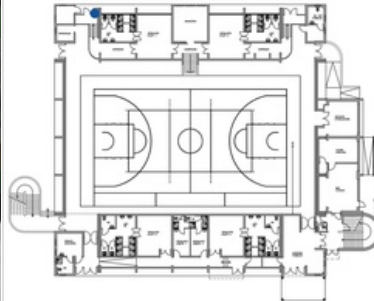

Risalto/incasso **Si**

Dimensioni **X 325,00 cm Y 80,00 cm**

Materiale **--**

Note relative al rilievo  
**Zerbino incassato con larghezza maglia superiore a 2 cm.**

LINK ALTRE CRITICITÀ

Nessuna criticità collegata

IPOTESI DI SOLUZIONE



PS2684

**Posa di zerbino percorribile in incasso esistente**

Rimozione zerbino esistente e posa nuovo zerbino da incasso avente spessore tale da risultare a raso rispetto alla pavimentazione circostante e maglia con dimensione inferiore a 2 cm.

STIMA DEL COSTO  
Sostituzione zerbino

**390 €**

PEBA COMUNE DI SAN GIORGIO DI NOGARO (UD) > EDIFICI > PALAZZETTO DELLO SPORT > PIANO TERRA

Rilevatore **0181**  
 Data Rilievo **03 Dicembre 2025**  
 Ultimo aggiornamento scheda: 14 Gennaio 2026

Indirizzo  
**Andrea Palladio 19 - San Giorgio di  
 Nogaro (Udine)**

LIV.  
 di priorità  
**3**

ID Scheda  
**00FF9-01713**

RILIEVO STATO DI FATTO

EDIFICIO

ACCESSO/INGRESSO

PAVIMENTAZIONE

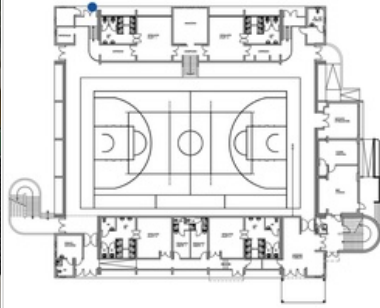

Sconnessioni	Si	
Dimensioni	X 80,00 cm	Y 250,00 cm
Materiale	--	

Note relative al rilievo  
**Avvallamento della pavimentazione sottostante lo zerbino incassato.**

LINK ALTRE CRITICITÀ

Nessuna criticità collegata

IPOTESI DI SOLUZIONE

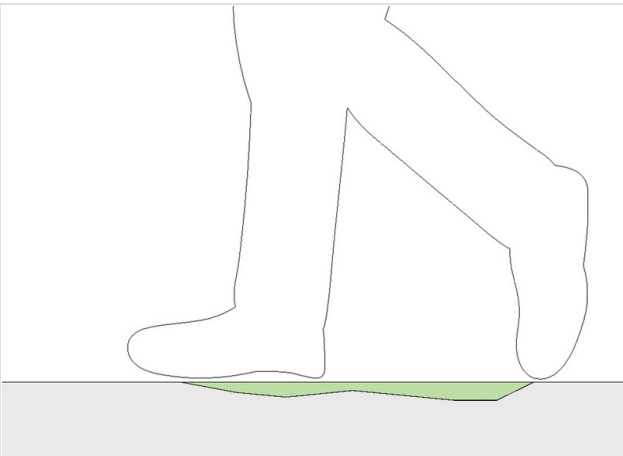

**PS2573 (modificato)**  
**Riparazione puntuale**

Demolizione del tratto di pavimentazione con sconnessioni e/o avvallamenti, rifacimento del sottofondo, ripristino della pavimentazione mediante l'utilizzo del medesimo materiale. Pendenza trasversale massima dell'1% per lo scolo delle acque meteoriche. Con rimozione e riposizionamento zerbino.

**STIMA DEL COSTO**  
 Demolizione e completo rifacimento pavimentazione in calcestruzzo

**160**  
**€**

PEBA COMUNE DI SAN GIORGIO DI NOGARO (UD) > EDIFICI > PALAZZETTO DELLO SPORT > PIANO TERRA

Rilevatore **0181**  
 Data Rilievo **03 Dicembre 2025**  
 Ultimo aggiornamento scheda: 30 Gennaio 2026

Indirizzo  
**Andrea Palladio 19 - San Giorgio di  
 Nogaro (Udine)**

LIV.  
 di priorità  
**2**

ID Scheda  
**00FF9-01714**

RILIEVO STATO DI FATTO

EDIFICIO

VANO GENERICO

FILTRO ALL'ACCESSO

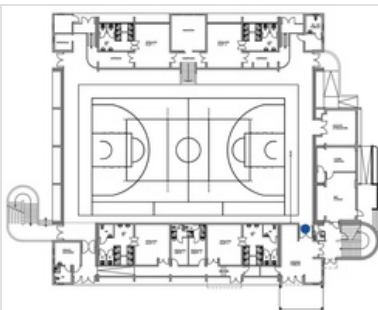

Presenza chiudiporta	Si	
Dimensioni	X 200,00 cm	Y 250,00 cm
Materiale	--	
Note relative al rilievo	Porta con apertura di tipo "a vento"	

LINK ALTRE CRITICITÀ

Nessuna criticità collegata

IPOTESI DI SOLUZIONE

altezza consigliata: 90 cm

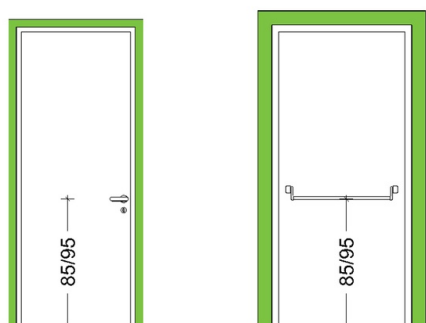

**PS2687 (modificato)**  
**Sostituzione porta**

Sostituzione delle porta con altra, di tipo a battente, avente caratteristiche coerenti con quanto prescritto dal punto 8.1.1, ovvero con luce netta pari ad almeno 75 cm, anta con larghezza non superiore a 120 cm e apribile con una pressione non superiore a 8 kg. L'altezza della maniglia dovrà essere compresa tra 85 e 95 cm (consigliata 90 cm).  
 La porta dovrà essere dotata di maniglione antipanico e verso di apertura concorde con la direzione dell'esodo in caso di emergenza.

**STIMA DEL COSTO**

Rimozione porta interna ; Installazione porta interna a doppia anta cieca compreso maniglione antipanico

**3.285**

€

PEBA COMUNE DI SAN GIORGIO DI NOGARO (UD) > EDIFICI > PALAZZETTO DELLO SPORT > PIANO TERRA

Rilevatore **0181**  
 Data Rilievo **03 Dicembre 2025**  
 Ultimo aggiornamento scheda: 30 Gennaio 2026

Indirizzo  
**Andrea Palladio 19 - San Giorgio di  
 Nogaro (Udine)**

LIV.  
 di priorità  
**3**

ID Scheda  
**00FF9-01715**

RILIEVO STATO DI FATTO

EDIFICIO

VANO GENERICO

FILTRO ALL'ACCESSO

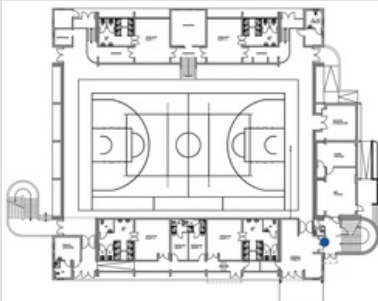
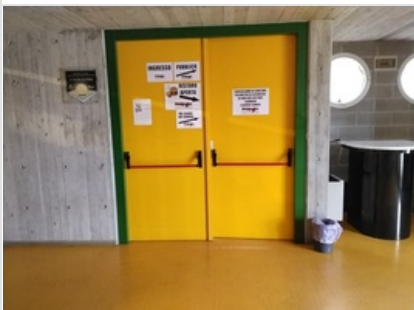

Maniglia - Altezza	105	85<A<95 cm
Dimensioni	X 225,00 cm	Y 250,00 cm
Materiale	--	
Note relative al rilievo	--	

LINK ALTRE CRITICITÀ

Nessuna criticità collegata

IPOTESI DI SOLUZIONE

altezza consigliata: 90 cm

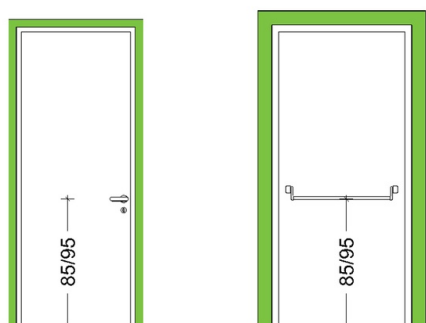

**PS2509**  
**Sostituzione porta interna**

Sostituzione delle porta con altra avente caratteristiche coerenti con quanto prescritto dal punto 8.1.1, ovvero con luce netta pari ad almeno 75 cm, anta con larghezza non superiore a 120 cm e apribile con una pressione non superiore a 8 kg. L'altezza della maniglia dovrà essere compresa tra 85 e 95 cm (consigliata 90 cm).

**STIMA DEL COSTO**  
 Rimozione porta interna ; Installazione porta interna a doppia  
 anta cieca compreso maniglione antipanico **3.290**  
 €

PEBA COMUNE DI SAN GIORGIO DI NOGARO (UD) > EDIFICI > PALAZZETTO DELLO SPORT > PIANO TERRA

Rilevatore **0181**  
 Data Rilievo **03 Dicembre 2025**  
 Ultimo aggiornamento scheda: 30 Gennaio 2026

Indirizzo  
**Andrea Palladio 19 - San Giorgio di  
 Nogaro (Udine)**

LIV.  
 di priorità  
**3**

ID Scheda  
**00FF9-01717**

RILIEVO STATO DI FATTO

EDIFICIO

VANO GENERICO

FILTRO ALL'ACCESSO

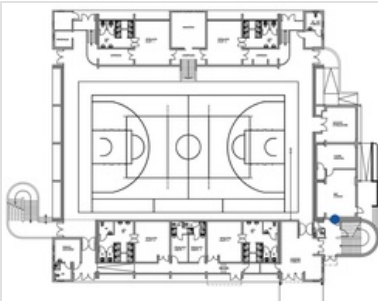

Maniglia - Altezza **110** **85<A<95**  
 cm

Dimensioni **X--** **Y--**

Materiale **--**

Note relative al rilievo  
**Criticità riferita alle 2 porte di accesso al bar (chiosco) con dimensione 160x220 e 120x215 cm, e alla porta di accesso al w.c di servizio con dimensione 75x210 cm**

LINK ALTRE CRITICITÀ

Nessuna criticità collegata

IPOTESI DI SOLUZIONE

altezza consigliata: 90 cm

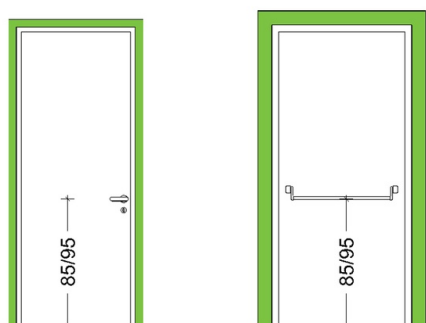

**PS2509**  
**Sostituzione porta interna**

Sostituzione delle porta con altra avente caratteristiche coerenti con quanto prescritto dal punto 8.1.1, ovvero con luce netta pari ad almeno 75 cm, anta con larghezza non superiore a 120 cm e apribile con una pressione non superiore a 8 kg. L'altezza della maniglia dovrà essere compresa tra 85 e 95 cm (consigliata 90 cm).

**STIMA DEL COSTO**  
 Rimozione porte interne ; Installazione porte internead un'anta cieca comprese maniglie ; Installazione porta REI a due ante con oblò

**4.250**  
 €

PEBA COMUNE DI SAN GIORGIO DI NOGARO (UD) > EDIFICI > PALAZZETTO DELLO SPORT > PIANO TERRA

Rilevatore **0181**  
 Data Rilievo **03 Dicembre 2025**  
 Ultimo aggiornamento scheda: 04 Febbraio 2026

Indirizzo  
**Andrea Palladio 19 - San Giorgio di  
 Nogaro (Udine)**

LIV.  
 di priorità  
**3**

ID Scheda  
**00FF9-01718**

RILIEVO STATO DI FATTO

EDIFICIO

ACCESSO/INGRESSO

FILTRO ALL'ACCESSO

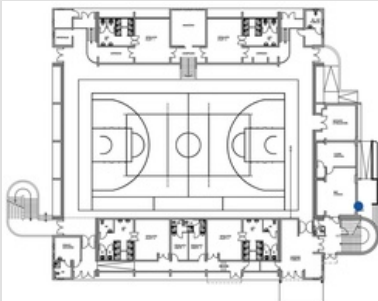

Maniglia - Altezza	100	85<A<95 cm
Dimensioni	X 400,00 cm	Y 240,00 cm
Materiale	--	
Note relative al rilievo	--	

LINK ALTRE CRITICITÀ

Nessuna criticità collegata

IPOTESI DI SOLUZIONE



PS2703

In caso di lievi scostamenti dal requisito, valutato che la criticità non impedisce la fruizione e che l'intervento ha costi sproporzionati, si mantiene lo stato di fatto

In caso di lievi scostamenti dal requisito, valutato che la criticità non impedisce la fruizione e che l'intervento ha costi sproporzionati, si mantiene lo stato di fatto.

STIMA DEL COSTO

**0 €**

PEBA COMUNE DI SAN GIORGIO DI NOGARO (UD) > EDIFICI > PALAZZETTO DELLO SPORT > PIANO TERRA

Rilevatore **0181**

Data Rilievo **03 Dicembre 2025**

Ultimo aggiornamento scheda: 30 Gennaio 2026

Indirizzo

Andrea Palladio 19 - San Giorgio di Nogaro (Udine)

LIV.  
di priorità

3

ID Scheda

00FF9-01719

RILIEVO STATO DI FATTO

EDIFICIO

VANO GENERICO

TERMINALE IMPIANTO

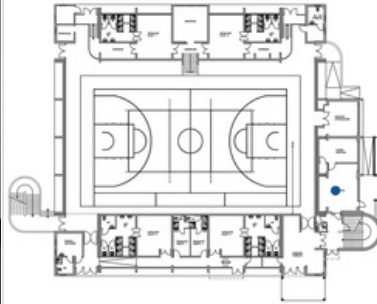

Altezza prese luce 35 45<A<115 cm

Dimensioni X-- Y--

Materiale --

Note relative al rilievo

--

LINK ALTRE CRITICITÀ

Nessuna criticità collegata

IPOTESI DI SOLUZIONE



PS2691

Risoluzione criticità non vantaggiosa in relazione al dispendio economico

Considerando le condizioni di contesto o di uso, si ritiene che l'intervento di soluzione non sia economicamente vantaggioso alla luce del beneficio ottenibile.

STIMA DEL COSTO

0 €

PEBA COMUNE DI SAN GIORGIO DI NOGARO (UD) > EDIFICI > PALAZZETTO DELLO SPORT > PIANO TERRA

Rilevatore **0181**  
 Data Rilievo **03 Dicembre 2025**  
 Ultimo aggiornamento scheda: 30 Gennaio 2026

Indirizzo  
**Andrea Palladio 19 - San Giorgio di  
 Nogaro (Udine)**

LIV.  
 di priorità  
**1**

ID Scheda  
**00FF9-01720**

RILIEVO STATO DI FATTO

EDIFICIO

VANO GENERICO

OSTACOLO VERTICALE

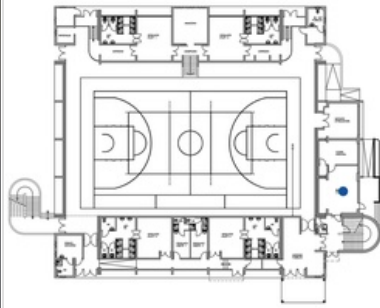

Arredi (tavoli, sedie, armadi, fioriere, ecc)	Si
Dimensioni	X 50,00 cm Y --
Materiale	--
Note relative al rilievo	<b>Interdetta uscita di emergenza</b>

LINK ALTRE CRITICITÀ

Nessuna criticità collegata

IPOTESI DI SOLUZIONE

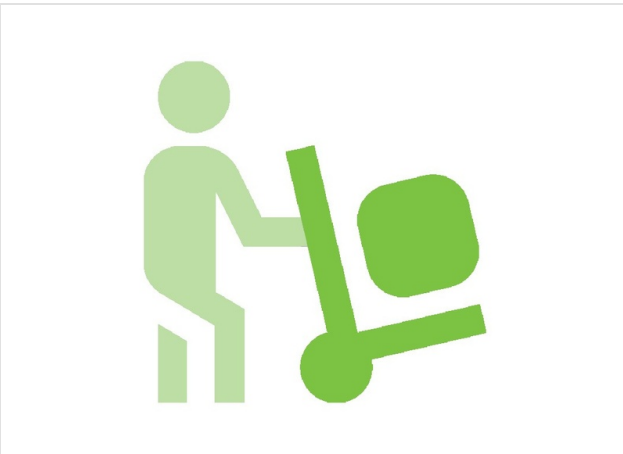

<p>PS2568                  Spostamento dell'elemento</p> <p>Ricollocazione dell'elemento in modo che non interferisca con la fruizione degli spazi.</p>
<p>STIMA DEL COSTO</p> <p style="text-align: right;"><b>0 €</b></p>

PEBA COMUNE DI SAN GIORGIO DI NOGARO (UD) > EDIFICI > PALAZZETTO DELLO SPORT > PIANO TERRA

Rilevatore **0181**  
 Data Rilievo **03 Dicembre 2025**  
 Ultimo aggiornamento scheda: 30 Gennaio 2026

Indirizzo  
**Andrea Palladio 19 - San Giorgio di Nogarò (Udine)**

LIV.  
 di priorità  
**2**

ID Scheda  
**00FF9-01721**

RILIEVO STATO DI FATTO

EDIFICIO

PERCORSO VERTICALE - SCALA

SEGNALETICA TATTILO PLANTARE

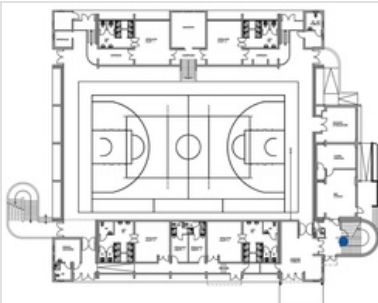
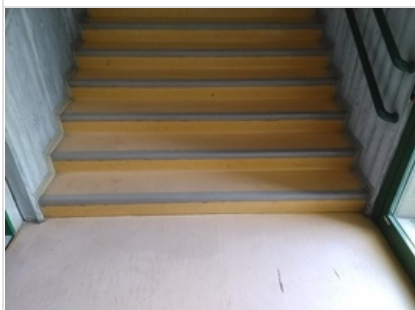

Assenza	Si
Dimensioni	X 240,00 cm Y --
Materiale	--
Note relative al rilievo	--

LINK ALTRE CRITICITÀ

Nessuna criticità collegata

IPOTESI DI SOLUZIONE

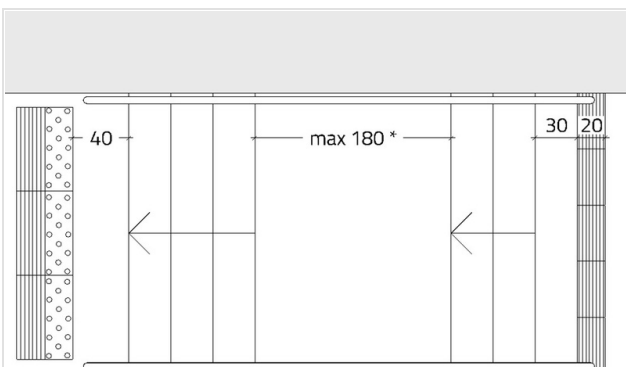

\* in caso di pianerottolo con lunghezza maggiore di 180 cm inserire i codici tattilo plantari anche sul pianerottolo

PS2302

Posa di segnaletica tattilo plantare

Posa segnaletica tattilo-plantare, necessaria alla segnalazione dell'inizio/fine della scalinata, composta da una fascia di 20 cm con codice "attenzione/servizio" posta a 30 cm dal primo gradino, e da una fascia di 40 cm con codice "pericolo valicabile" posta a 40 cm dall'ultimo gradino. Nel caso di presenza di un pianerottolo intermedio con profondità maggiore di 180 cm anche quest'ultimo dovrà essere provvisto dei suddetti codici, in conformità con quanto previsto dalle linee guida I.N.M.A.C.I.

STIMA DEL COSTO

Posa di segnaletica tattilo plantare in PVC

**890 €**

PEBA COMUNE DI SAN GIORGIO DI NOGARO (UD) > EDIFICI > PALAZZETTO DELLO SPORT > PIANO TERRA

Rilevatore **0181**  
 Data Rilievo **03 Dicembre 2025**  
 Ultimo aggiornamento scheda: 24 Febbraio 2026

Indirizzo  
**Andrea Palladio 19 - San Giorgio di Nogaro (Udine)**

LIV.  
 di priorità  
**3**

ID Scheda  
**00FF9-01722**

RILIEVO STATO DI FATTO

EDIFICIO

PERCORSO VERTICALE - SCALA

CORRIMANO

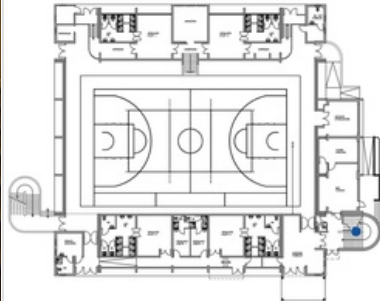

Altezza	105	90<A<100 cm
Dimensioni	X 550,00 cm	Y --
Materiale	--	
Note relative al rilievo Criticità presente solo sulla seconda rampa		

LINK ALTRE CRITICITÀ

00FF9-01723

LIV.  
**3**

**Prolungamento Corrimano**

Andrea Palladio 19 - San Giorgio di Nogaro (Udine)

Costo stimato

**275 €**

IPOTESI DI SOLUZIONE

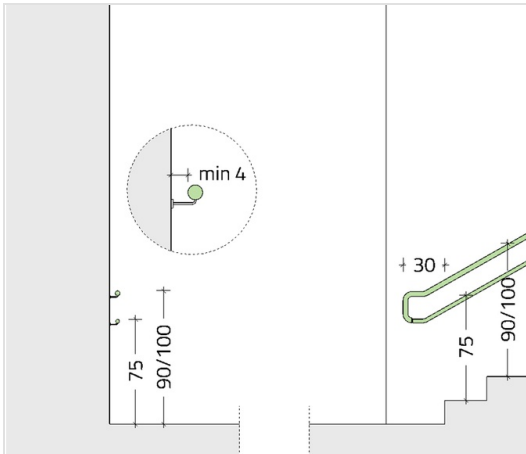

**PS2823**

**Sostituzione di corrimano**

Rimozione corrimano esistente e installazione di un nuovo corrimano, ad altezza compresa tra 90 e 100 cm, mediante ancoraggio a muro adiacente alla scala, o su parapetto esistente o nuovo. Il corrimano dovrà esser prolungato di 30 cm oltre il primo e l'ultimo gradino in corrispondenza delle interruzioni della scala in conformità con quanto disposto al punto 8.1.10 del D.M. 236/1989.

**STIMA DEL COSTO**

Installazione nuovo corrimano in acciaio

**415 €**

PEBA COMUNE DI SAN GIORGIO DI NOGARO (UD) > EDIFICI > PALAZZETTO DELLO SPORT > PIANO TERRA

Rilevatore **0181**  
 Data Rilievo **03 Dicembre 2025**  
 Ultimo aggiornamento scheda: 24 Febbraio 2026

Indirizzo  
**Andrea Palladio 19 - San Giorgio di Nogaro (Udine)**

LIV.  
 di priorità  
**3**

ID Scheda  
**00FF9-01723**

RILIEVO STATO DI FATTO

EDIFICIO

PERCORSO VERTICALE - SCALA

CORRIMANO

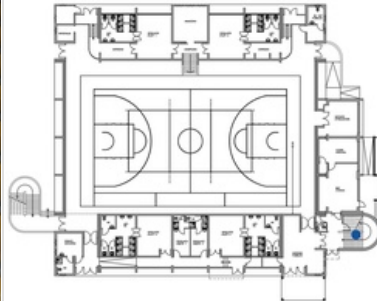

Prolungamento **5**  $\geq 30$  cm

Dimensioni **X 880,00** **Y --**  
 cm

Materiale **--**

Note relative al rilievo  
**Lunghezza rampa 330 cm - lunghezza totale corrimano su entrambe le rampe 880 cm**

LINK ALTRE CRITICITÀ

**00FF9-01722**

LIV.  
**3**

**Altezza Corrimano**  
 Andrea Palladio 19 - San Giorgio di Nogaro (Udine)

Costo stimato  
**415 €**

IPOTESI DI SOLUZIONE

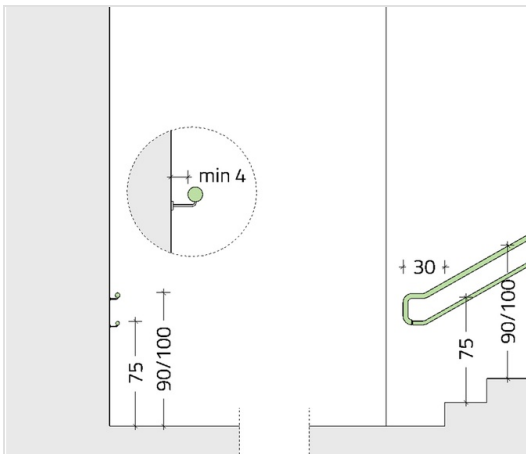

**PS2648 (modificato)**  
**Sostituzione di corrimano**

Sostituzione del corrimano con altro avente caratteristiche coerenti con quanto prescritto dal punto 8.1.10 del D.M. 236/1989, ovvero altezza compresa tra 90 e 100 cm e prolungamento di 30 cm oltre il primo e l'ultimo gradino in corrispondenza delle interruzioni della scala. In fase di progettazione andrà valutata l'interferenza tra il prolungamento e lo spazio di passaggio, valutando l'eventuale allungamento della spalletta con contestuale restringimento del varco.

**STIMA DEL COSTO**  
 Rimozione e sostituzione con nuovo corrimano

**275 €**

PEBA COMUNE DI SAN GIORGIO DI NOGARO (UD) > EDIFICI > PALAZZETTO DELLO SPORT > PIANO TERRA

Rilevatore **0181**

Data Rilievo **03 Dicembre 2025**

Ultimo aggiornamento scheda: 30 Gennaio 2026

Indirizzo

Andrea Palladio 19 - San Giorgio di Nogaro (Udine)

LIV.  
di priorità

3

ID Scheda

00FF9-01736

RILIEVO STATO DI FATTO

PERTINENZE DELL'EDIFICIO

SPAZIO ESTERNO

ITINERARIO PEDONALE

PERCORSO VERTICALE - SCALA

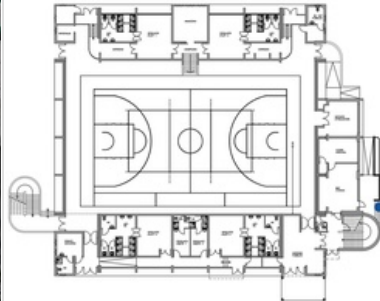

Gradino - Rapporto fra alzata e pedata	60	62<R<64 cm
--	----	------------

Dimensioni	X--	Y--
------------	-----	-----

Materiale	--
-----------	----

Note relative al rilievo	--
--------------------------	----

LINK ALTRE CRITICITÀ

Nessuna criticità collegata

IPOTESI DI SOLUZIONE



P1388 (modificato)

In caso di lievi scostamenti dal requisito, valutato che la criticità non impedisce la fruizione e che l'intervento ha costi sproporzionati, si mantiene lo stato di fatto

Considerando le condizioni di contesto o di uso, si ritiene che l'intervento di soluzione non sia economicamente vantaggioso alla luce del beneficio ottenibile.

STIMA DEL COSTO

0 €

PEBA COMUNE DI SAN GIORGIO DI NOGARO (UD) > EDIFICI > PALAZZETTO DELLO SPORT > PIANO TERRA

Rilevatore **0181**  
 Data Rilievo **03 Dicembre 2025**  
 Ultimo aggiornamento scheda: 30 Gennaio 2026

Indirizzo  
**Andrea Palladio 19 - San Giorgio di  
 Nogaro (Udine)**

LIV.  
 di priorità  
**2**

ID Scheda  
**00FF9-01737**

RILIEVO STATO DI FATTO

PERTINENZE DELL'EDIFICIO

SPAZIO ESTERNO

ITINERARIO PEDONALE

PERCORSO VERTICALE - SCALA

SEGNALETICA TATTILO PLANTARE

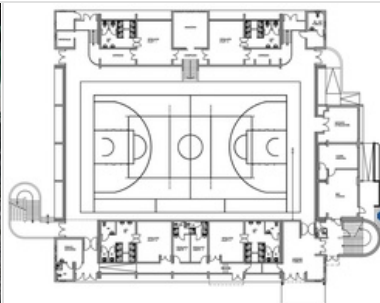

Assenza	Si
Dimensioni	X 305,00 cm Y --
Materiale	--
Note relative al rilievo	--

LINK ALTRE CRITICITÀ

Nessuna criticità collegata

IPOTESI DI SOLUZIONE

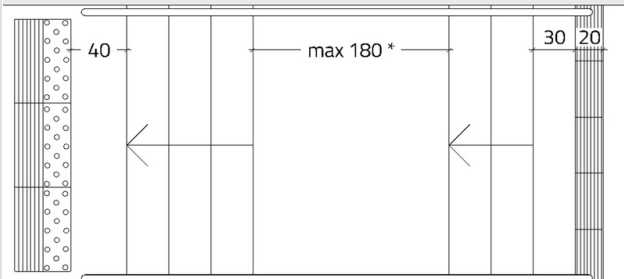

\* in caso di pianerottolo con lunghezza maggiore di 180 cm inserire i codici tattilo plantari anche sul pianerottolo

PS2420

Posa di segnaletica tattilo plantare

Posa segnaletica tattilo-plantare, necessaria alla segnalazione dell'inizio/fine della scalinata, composta da una fascia di 20 cm con codice "attenzione/servizio" posta a 30 cm dal primo gradino, e da una fascia di 40 cm con codice "pericolo valicabile" posta a 40 cm dall'ultimo gradino. Nel caso di presenza di un pianerottolo intermedio con profondità maggiore di 180 cm anche quest'ultimo dovrà essere provvisto dei suddetti codici, in conformità con quanto previsto dalle linee guida I.N.M.A.C.I.

STIMA DEL COSTO

Demolizione pavimentazione in moduli autobloccanti in cls per inserimento segnaletica tattilo-plantare ; Posa moduli segnaletica tattilo-plantare in cls ; Posa di segnaletica tattilo-plantare in PVC

**360**

€

PEBA COMUNE DI SAN GIORGIO DI NOGARO (UD) > EDIFICI > PALAZZETTO DELLO SPORT > PIANO TERRA

Rilevatore **0181**  
 Data Rilievo **03 Dicembre 2025**  
 Ultimo aggiornamento scheda: 30 Gennaio 2026

Indirizzo  
**Andrea Palladio 19 - San Giorgio di Nogaro (Udine)**

LIV.  
 di priorità  
**1**

ID Scheda  
**00FF9-01738**

RILIEVO STATO DI FATTO

PERTINENZE DELL'EDIFICIO

SPAZIO ESTERNO

ITINERARIO PEDONALE

PERCORSO VERTICALE - SCALA

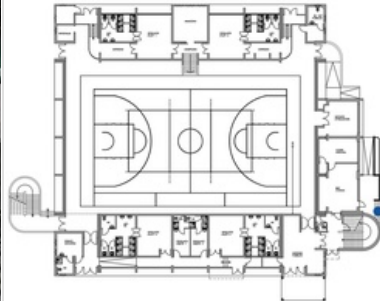

Gradino - Assenza contrasto cromatico	Si
Dimensioni	X 305,00 cm Y --
Materiale	--
Note relative al rilievo	--

LINK ALTRE CRITICITÀ

Nessuna criticità collegata

IPOTESI DI SOLUZIONE

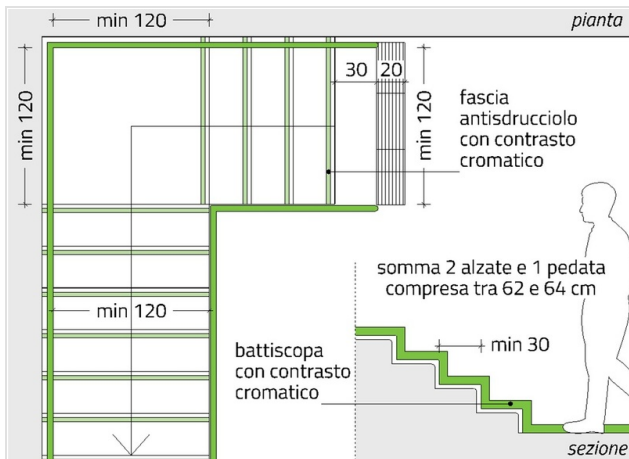

PS2600

Posa di marca gradino

Posa marca gradino mediante applicazione di nastro adesivo antiscivolo della larghezza pari a 5 cm e di colore contrastante cromaticamente rispetto a quello della pedata, applicato alla distanza di 3 cm dal bordo del gradino.

STIMA DEL COSTO

Striscia adesiva antiscivolo e marca gradino

**45 €**

PEBA COMUNE DI SAN GIORGIO DI NOGARO (UD) > EDIFICI > PALAZZETTO DELLO SPORT > PIANO TERRA

Rilevatore **0181**  
 Data Rilievo **03 Dicembre 2025**  
 Ultimo aggiornamento scheda: 30 Gennaio 2026

Indirizzo  
**Andrea Palladio 19 - San Giorgio di Nogaro (Udine)**

LIV.  
 di priorità  
**2**

ID Scheda  
**00FF9-01740**

**RILIEVO STATO DI FATTO**

PERTINENZE DELL'EDIFICIO

SPAZIO ESTERNO

ITINERARIO PEDONALE

PERCORSO VERTICALE - RAMPA

**CORRIMANO**

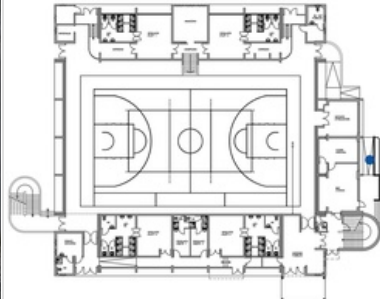

Non presente su entrambi i lati	Si	
Dimensioni	X 550,00 cm	Y --
Materiale	--	
Note relative al rilievo	--	

**LINK ALTRE CRITICITÀ**

Nessuna criticità collegata

**IPOTESI DI SOLUZIONE**

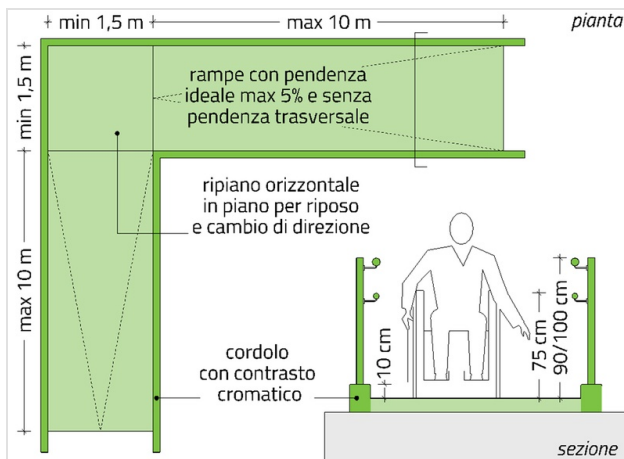

<p><b>PS2695</b>  <b>Posa di corrimano</b></p> <p>Posa corrimano avente altezza compresa tra 90 e 100 cm dal piano di calpestio della rampa, e con caratteristiche conformi a quanto riportato all'art. 8.1.10 del D.M. 236/89.</p>	
<p><b>STIMA DEL COSTO</b>                  Installazione di parapetto in acciaio compreso corrimano ;                  Installazione corrimano su parapetto esistente</p>	<p><b>1.925</b>                  €</p>

PEBA COMUNE DI SAN GIORGIO DI NOGARO (UD) > EDIFICI > PALAZZETTO DELLO SPORT > PIANO TERRA

Rilevatore **0181**  
 Data Rilievo **03 Dicembre 2025**  
 Ultimo aggiornamento scheda: 30 Gennaio 2026

Indirizzo  
**Andrea Palladio 19 - San Giorgio di Nogaro (Udine)**

LIV.  
 di priorità  
**2**

ID Scheda  
**00FF9-01741**

RILIEVO STATO DI FATTO

PERTINENZE DELL'EDIFICIO

SPAZIO ESTERNO

ITINERARIO PEDONALE

PERCORSO VERTICALE - SCALA

**CORRIMANO**

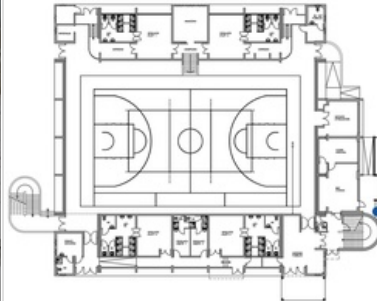

Non presente su entrambi i lati	Si	
Dimensioni	X--	Y--
Materiale	--	
Note relative al rilievo	2 gradini con pedata da 30 cm	

LINK ALTRE CRITICITÀ

Nessuna criticità collegata

IPOTESI DI SOLUZIONE

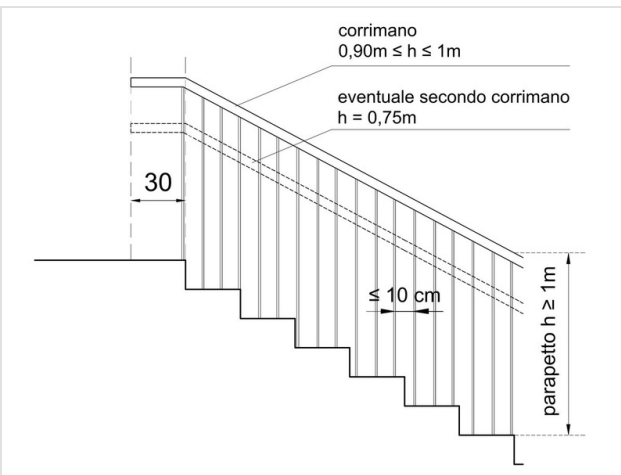

PS2659

Posa di corrimano

Installazione di corrimano, ad altezza compresa tra 90 e 100 cm, posto sul lato della rampa attualmente sprovvisto, mediante ancoraggio a muro adiacente alla scala, o su parapetto esistente o nuovo. Il corrimano dovrà essere prolungato di 30 cm oltre il primo e l'ultimo gradino in corrispondenza delle interruzioni della scala in conformità con quanto disposto al punto 8.1.10 del D.M. 236/1989.

STIMA DEL COSTO

Installazione corrimano in acciaio ; Installazione parapetto in acciaio compreso corrimano

**425**  
 €

PEBA COMUNE DI SAN GIORGIO DI NOGARO (UD) > EDIFICI > PALAZZETTO DELLO SPORT > PIANO TERRA

Rilevatore **0181**  
 Data Rilievo **03 Dicembre 2025**  
 Ultimo aggiornamento scheda: 30 Gennaio 2026

Indirizzo  
**Andrea Palladio 19 - San Giorgio di  
 Nogaro (Udine)**

LIV.  
 di priorità  
**2**

ID Scheda  
**00FF9-01742**

RILIEVO STATO DI FATTO

PERTINENZE DELL'EDIFICIO
SPAZIO ESTERNO
ITINERARIO PEDONALE
PERCORSO PEDONALE
AREA PER CAMBIO DIREZIONE





Pendenza trasversale	7	≤ 1%
Dimensioni	X--	Y--
Materiale	--	
Note relative al rilievo Dimensioni rilevate 500x145 cm		

LINK ALTRE CRITICITÀ

Nessuna criticità collegata

IPOTESI DI SOLUZIONE

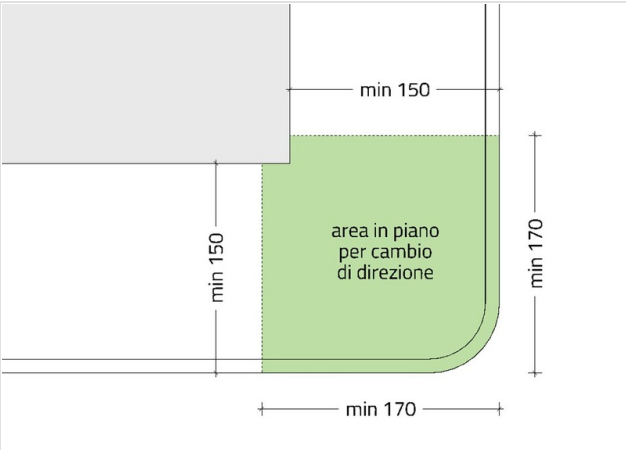

**PS2430**  
**Demolizione e ricostruzione in piano**

Demolizione area per il cambio di direzione, ricostruzione con pavimentazione in piano (pendenza trasversale max 1% necessaria allo smaltimento delle acque meteoriche), ed eventuale rimodulazione delle rampe di raccordo con l'area in piano (pendenza consigliata 5%, max 15% in caso di dislivello fino a 15 cm). Le dimensioni dell'area in piano per il cambio di direzione devono essere conformi a quanto prescritto dall'art. 8.2.1 del D.M. 236/89.

---

**STIMA DEL COSTO**  
 Sostituzione cordolo in cls ; Demolizione e completo rifacimento pavimentazione in elementi autobloccanti

**1.510**  
€

PEBA COMUNE DI SAN GIORGIO DI NOGARO (UD) > EDIFICI > PALAZZETTO DELLO SPORT > PIANO TERRA

Rilevatore **0181**  
 Data Rilievo **03 Dicembre 2025**  
 Ultimo aggiornamento scheda: 14 Gennaio 2026

Indirizzo  
**Andrea Palladio 19 - San Giorgio di  
 Nogaro (Udine)**

LIV.  
 di priorità  
**3**

ID Scheda  
**00FF9-01743**

RILIEVO STATO DI FATTO

PERTINENZE DELL'EDIFICIO

SPAZIO ESTERNO

ITINERARIO PEDONALE

ACCESSO

AREA PER CAMBIO DIREZIONE

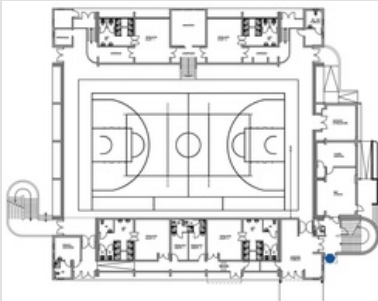

Pendenza longitudinale	3.5	≤ 1%
Dimensioni	X 375,00 cm	Y 230,00 cm
Materiale	--	
Note relative al rilievo	--	

LINK ALTRE CRITICITÀ

Nessuna criticità collegata

IPOTESI DI SOLUZIONE

pianta

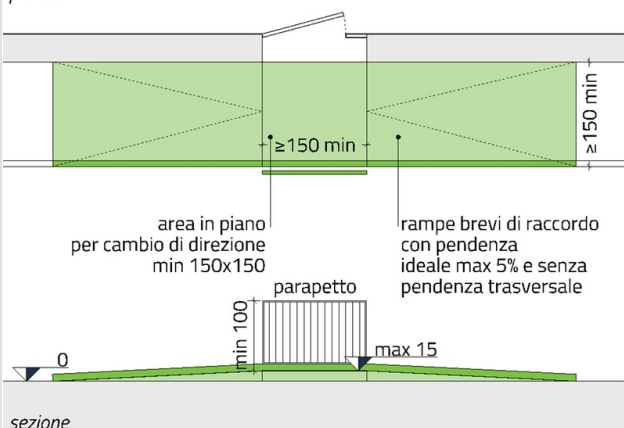

PS2576

Demolizione e ricostruzione in piano in corrispondenza dell'accesso

Demolizione area antistante all'accesso, ricostruzione con pavimentazione in piano (pendenza trasversale max 1% necessaria allo smaltimento delle acque meteoriche), ed eventuale rimodulazione delle rampe di raccordo con l'area in piano (pendenza consigliata 5%, max 15% in caso di dislivello fino a 15 cm). Le dimensioni dell'area in piano antistante all'ingresso devono essere conformi a quanto prescritto dall'art. 8.1.1 del D.M. 236/89.

STIMA DEL COSTO

Demolizione e completo rifacimento pavimentazione in elementi autobloccanti

980

€

PEBA COMUNE DI SAN GIORGIO DI NOGARO (UD) > EDIFICI > PALAZZETTO DELLO SPORT > PIANO TERRA

Rilevatore **0181**

Data Rilievo **03 Dicembre 2025**

Ultimo aggiornamento scheda: 30 Gennaio 2026

Indirizzo

Andrea Palladio 19 - San Giorgio di  
Nogaro (Udine)

LIV.  
di priorità

3

ID Scheda

00FF9-01744

RILIEVO STATO DI FATTO

PERTINENZE DELL'EDIFICIO

SPAZIO ESTERNO

ITINERARIO PEDONALE

PERCORSO VERTICALE - RAMPA

PAVIMENTAZIONE

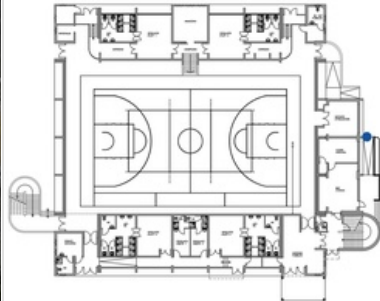

Sconnessioni	Si	
Dimensioni	X 50,00 cm	Y 50,00 cm
Materiale	Cemento	
Note relative al rilievo	--	

LINK ALTRE CRITICITÀ

Nessuna criticità collegata

IPOSTESI DI SOLUZIONE

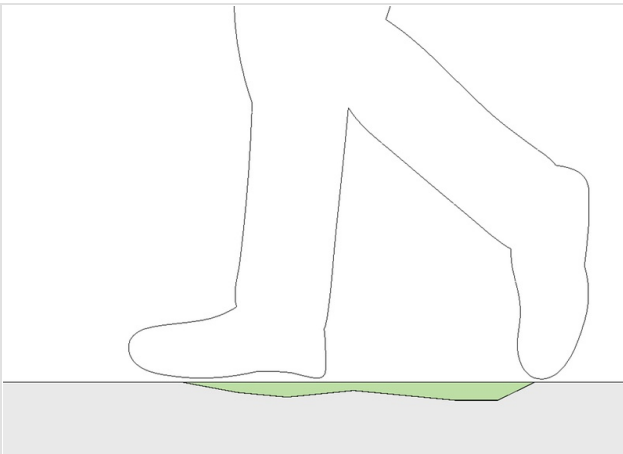

P0688 (modificato)  
Riparazione puntuale

0

STIMA DEL COSTO  
Ripristino pavimentazione in calcestruzzo

20 €

PEBA COMUNE DI SAN GIORGIO DI NOGARO (UD) > EDIFICI > PALAZZETTO DELLO SPORT > PIANO TERRA

Rilevatore **0181**

Data Rilievo **03 Dicembre 2025**

Ultimo aggiornamento scheda: 30 Gennaio 2026

Indirizzo

Andrea Palladio 19 - San Giorgio di  
Nogaro (Udine)

LIV.  
di priorità

3

ID Scheda

00FF9-01745

RILIEVO STATO DI FATTO

PERTINENZE DELL'EDIFICIO

SPAZIO ESTERNO

ITINERARIO PEDONALE

PERCORSO PEDONALE

PAVIMENTAZIONE

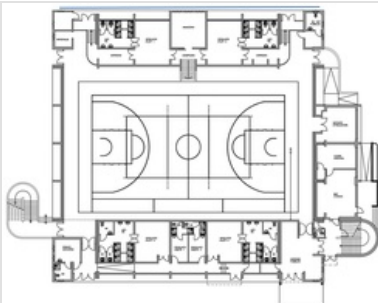

Sconnessioni	Si	
Dimensioni	X 190,00 cm	Y 3800,00 cm
Materiale	--	

Note relative al rilievo  
Sconnessioni con avvallamenti lungo tutto il marciapiede che creano dislivelli e presenza di 9 pozzetti da riposizionare in quota

LINK ALTRE CRITICITÀ

Nessuna criticità collegata

IPOSTESI DI SOLUZIONE

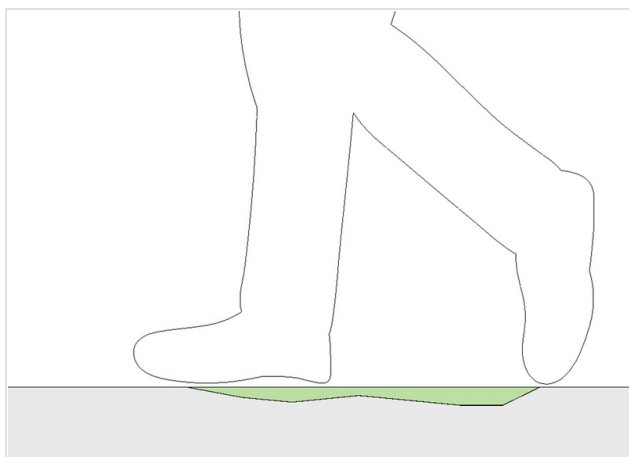

PS2655

Demolizione e rifacimento porzione di marciapiede

Demolizione del tratto di marciapiede con sconnessioni e/o avvallamenti, rifacimento del sottofondo, ripristino della pavimentazione mediante l'utilizzo del medesimo materiale, ed eventuale adeguamento altimetrico dei pozzetti presenti sul percorso. Pendenza trasversale massima dell'1% per lo scolo delle acque meteoriche.

STIMA DEL COSTO

Sostituzione cordolo in cls ; Demolizione e completo rifacimento pavimentazione in elementi autobloccanti ; Riposizionamento pozzetti

11.200

€

PEBA COMUNE DI SAN GIORGIO DI NOGARO (UD) > EDIFICI > PALAZZETTO DELLO SPORT > PIANO TERRA

Rilevatore **0181**  
 Data Rilievo **03 Dicembre 2025**  
 Ultimo aggiornamento scheda: 30 Gennaio 2026

Indirizzo  
**Andrea Palladio 19 - San Giorgio di Nogaro (Udine)**

LIV.  
 di priorità  
**1**

ID Scheda  
**00FF9-01747**

RILIEVO STATO DI FATTO

PERTINENZE DELL'EDIFICIO

SPAZIO ESTERNO

ITINERARIO PEDONALE

PERCORSO PEDONALE

AREA PER CAMBIO DIREZIONE

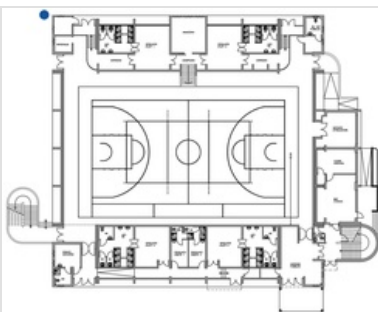

Pendenza trasversale	11	≤ 1%
Dimensioni	X 190,00 cm	Y 190,00 cm
Materiale	--	
Note relative al rilievo	Lunghezza cordolo 250 cm	

LINK ALTRE CRITICITÀ

00FF9-01748

LIV.  
**3**

Sconnessioni Pavimentazione

Andrea Palladio 19 - San Giorgio di Nogaro (Udine)

Costo stimato

--

IPOTESI DI SOLUZIONE

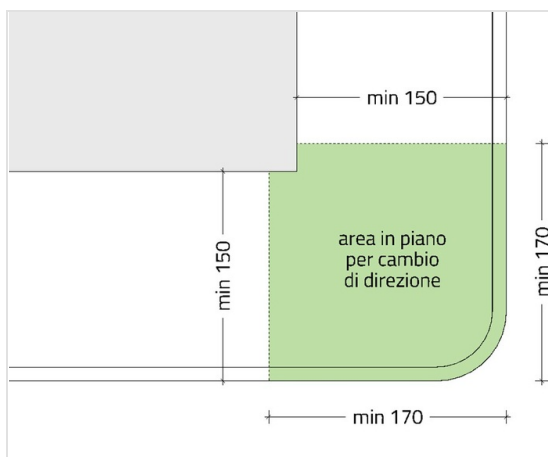

PS2430

Demolizione e ricostruzione in piano

Demolizione area per il cambio di direzione, ricostruzione con pavimentazione in piano (pendenza trasversale max 1% necessaria allo smaltimento delle acque meteoriche), ed eventuale rimodulazione delle rampe di raccordo con l'area in piano (pendenza consigliata 5%, max 15% in caso di dislivello fino a 15 cm). Le dimensioni dell'area in piano per il cambio di direzione devono essere conformi a quanto prescritto dall'art. 8.2.1 del D.M. 236/89.

STIMA DEL COSTO

Sostituzione cordolo in cls ; Demolizione e completo rifacimento pavimentazione in elementi autobloccanti

**390**  
 €

PEBA COMUNE DI SAN GIORGIO DI NOGARO (UD) > EDIFICI > PALAZZETTO DELLO SPORT > PIANO TERRA

Rilevatore **0181**  
 Data Rilievo **03 Dicembre 2025**  
 Ultimo aggiornamento scheda: 30 Gennaio 2026

Indirizzo  
**Andrea Palladio 19 - San Giorgio di Nogarò (Udine)**

LIV.  
 di priorità  
**3**

ID Scheda  
**00FF9-01748**

RILIEVO STATO DI FATTO

[PERTINENZE DELL'EDIFICIO](#)
[SPAZIO ESTERNO](#)
[ITINERARIO PEDONALE](#)
[PERCORSO PEDONALE](#)
[PAVIMENTAZIONE](#)



Sconnessioni	Si	
Dimensioni	X 100,00 cm	Y 50,00 cm
Materiale	--	
Note relative al rilievo	--	

LINK ALTRE CRITICITÀ

<b>00FF9-01747</b>	LIV. <b>1</b>	<b>Pendenza trasversale Area per cambio direzione</b> Andrea Palladio 19 - San Giorgio di Nogarò (Udine)	Costo stimato <b>390 €</b>
--------------------	------------------	---	-------------------------------

IPOTESI DI SOLUZIONE

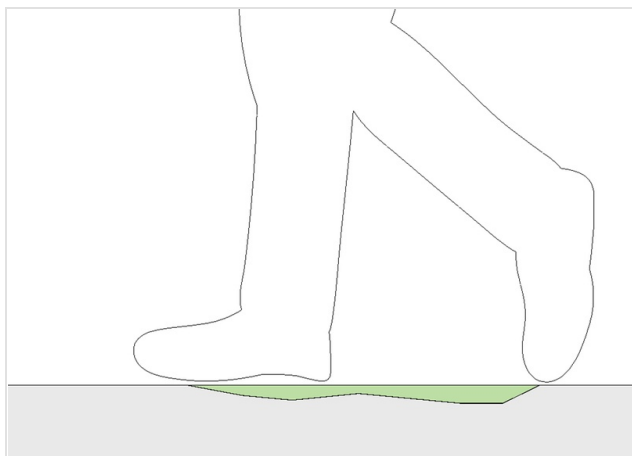

**PS2655**  
**Demolizione e rifacimento porzione di marciapiede**

Demolizione del tratto di marciapiede con sconnessioni e/o avvallamenti, rifacimento del sottofondo, ripristino della pavimentazione mediante l'utilizzo del medesimo materiale, ed eventuale adeguamento altimetrico dei pozzetti presenti sul percorso. Pendenza trasversale massima dell'1% per lo scolo delle acque meteoriche.

**STIMA DEL COSTO**  
 Costo compreso nella soluzione relativa all'eliminazione della pendenza trasversale

0

€

PEBA COMUNE DI SAN GIORGIO DI NOGARO (UD) > EDIFICI > PALAZZETTO DELLO SPORT > PIANO TERRA

Rilevatore **0181**  
 Data Rilievo **03 Dicembre 2025**  
 Ultimo aggiornamento scheda: 30 Gennaio 2026

Indirizzo  
**Andrea Palladio 19 - San Giorgio di  
 Nogaro (Udine)**

LIV.  
 di priorità  
**2**

ID Scheda  
**00FF9-01749**

RILIEVO STATO DI FATTO

PERTINENZE DELL'EDIFICIO

SPAZIO ESTERNO

ITINERARIO PEDONALE

PERCORSO PEDONALE

**DISLIVELLO**

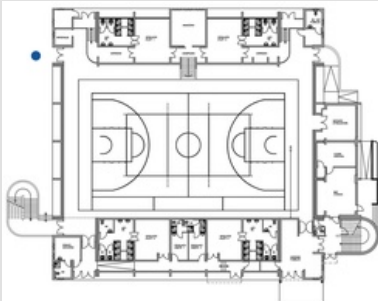

Altezza	5	≤ 2,5 cm
Dimensioni	X 170,00 cm	Y --
Materiale	--	
Note relative al rilievo	--	

LINK ALTRE CRITICITÀ

Nessuna criticità collegata

IPOTESI DI SOLUZIONE

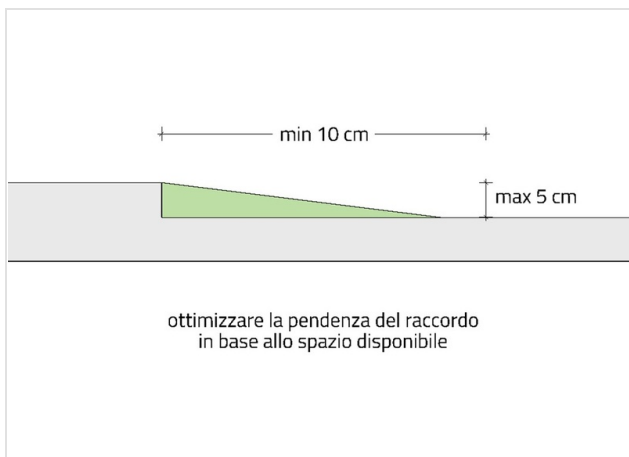

**PS2581**  
**Realizzazione di raccordo per superare dislivello tra 2,5 cm e 5 cm**  
 Realizzazione di una breve rampa di raccordo, avente pendenza ottimale pari al 5% (max 15%), finalizzata al superamento del dislivello fino a 5 cm e la conseguente eliminazione del gradino.

STIMA DEL COSTO  
 Realizzazione raccordo in asfalto **30 €**

PEBA COMUNE DI SAN GIORGIO DI NOGARO (UD) > EDIFICI > PALAZZETTO DELLO SPORT > PIANO TERRA

Rilevatore **0181**

Data Rilievo **03 Dicembre 2025**

Ultimo aggiornamento scheda: 30 Gennaio 2026

Indirizzo

Andrea Palladio 19 - San Giorgio di Nogaro (Udine)

LIV.  
di priorità

3

ID Scheda

**00FF9-01750**

RILIEVO STATO DI FATTO

PERTINENZE DELL'EDIFICIO

SPAZIO ESTERNO

ITINERARIO PEDONALE

STALLO RISERVATO

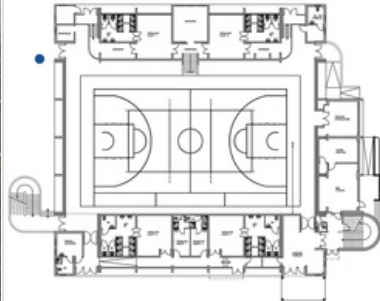

Lunghezza **492** cm

Dimensioni X-- Y--

Materiale --

Note relative al rilievo

--

LINK ALTRE CRITICITÀ

**00FF9-01751**

LIV.  
1

**Assenza Segnaletica informativa**

Andrea Palladio 19 - San Giorgio di Nogaro (Udine)

Costo stimato

**210 €**

IPOTESI DI SOLUZIONE

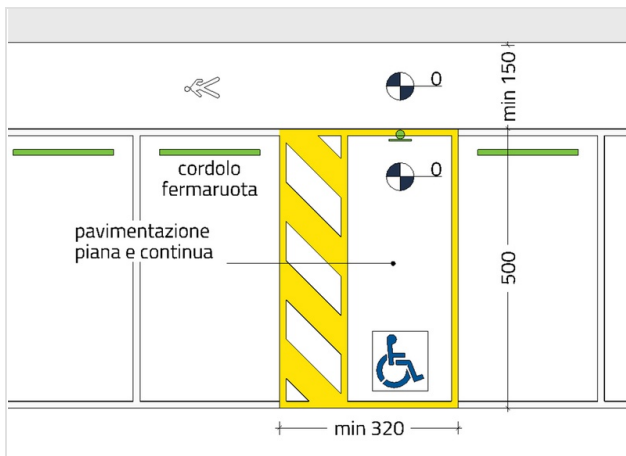

PS2370

Rifacimento di segnaletica orizzontale

Rifacimento segnaletica stallo di sosta riservato con dimensioni congrue al D.M. 236/1989, e inserendo la zebra nella area di manovra per la discesa dal veicolo in conformità con quanto indicato nella parte grafica dell'art. 149 del regolamento di attuazione del Codice della Strada.

STIMA DEL COSTO

Rifacimento di segnaletica orizzontale

**70 €**

PEBA COMUNE DI SAN GIORGIO DI NOGARO (UD) > EDIFICI > PALAZZETTO DELLO SPORT > PIANO TERRA

Rilevatore **0181**  
 Data Rilievo **03 Dicembre 2025**  
 Ultimo aggiornamento scheda: 30 Gennaio 2026

Indirizzo  
**Andrea Palladio 19 - San Giorgio di Nogarò (Udine)**

LIV.  
 di priorità  
**1**

ID Scheda  
**00FF9-01751**

RILIEVO STATO DI FATTO

PERTINENZE DELL'EDIFICIO

SPAZIO ESTERNO

ITINERARIO PEDONALE

STALLO RISERVATO

SEGNALETICA INFORMATIVA

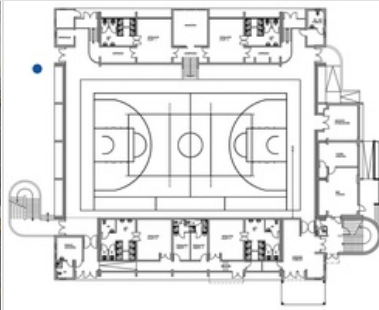

Assenza	Si	
Dimensioni	X--	Y--
Materiale	--	
Note relative al rilievo	--	

LINK ALTRE CRITICITÀ

**00FF9-01750**

LIV.  
**3**

**Lunghezza Stallo riservato**  
 Andrea Palladio 19 - San Giorgio di Nogarò (Udine)

Costo stimato  
**70 €**

IPOTESI DI SOLUZIONE



**PS2583**  
**Posa di segnaletica informativa**

Posa segnaletica verticale per stallo riservato a persone con disabilità, come prevista dal regolamento di attuazione del Codice della Strada.

STIMA DEL COSTO  
 Posa segnaletica verticale

**210 €**

PEBA COMUNE DI SAN GIORGIO DI NOGARO (UD) > EDIFICI > PALAZZETTO DELLO SPORT > PIANO TERRA

Rilevatore **0181**

Data Rilievo **03 Dicembre 2025**

Ultimo aggiornamento scheda: 03 Febbraio 2026

Indirizzo

Andrea Palladio 19 - San Giorgio di Nogaro (Udine)

LIV.  
di priorità

3

ID Scheda

00FF9-01752

RILIEVO STATO DI FATTO

PERTINENZE DELL'EDIFICIO

SPAZIO ESTERNO

ITINERARIO PEDONALE

PERCORSO PEDONALE

PAVIMENTAZIONE

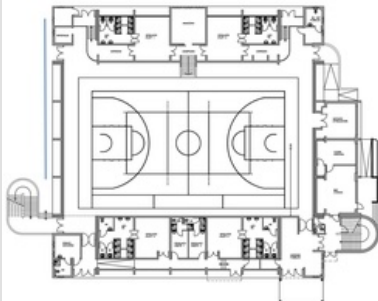

Sconnessioni	Si	
Dimensioni	X 190,00 cm	Y 2300,00 cm
Materiale	--	
Note relative al rilievo	Presenza avvallamenti sulla pavimentazione	

LINK ALTRE CRITICITÀ

Nessuna criticità collegata

IPOTESI DI SOLUZIONE

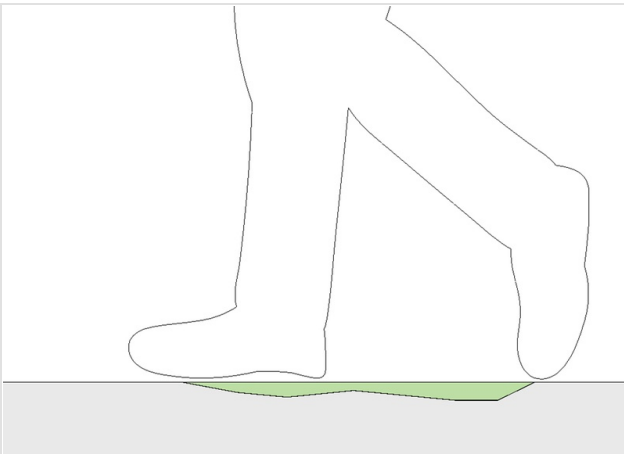

P0688 (modificato)

Demolizione e rifacimento porzione di marciapiede

Demolizione del tratto di marciapiede con sconnessioni e/o avvallamenti, rifacimento del sottofondo, ripristino della pavimentazione mediante l'utilizzo del medesimo materiale, ed eventuale adeguamento altimetrico dei pozzetti presenti sul percorso. Pendenza trasversale massima dell'1% per lo scolo delle acque meteoriche.

STIMA DEL COSTO

Demolizione e completo rifacimento pavimentazione in elementi autobloccanti

4.950

€

PEBA COMUNE DI SAN GIORGIO DI NOGARO (UD) > EDIFICI > PALAZZETTO DELLO SPORT > PIANO TERRA

Rilevatore **0181**  
 Data Rilievo **03 Dicembre 2025**  
 Ultimo aggiornamento scheda: 03 Febbraio 2026

Indirizzo  
**Andrea Palladio 19 - San Giorgio di Nogarò (Udine)**

LIV.  
 di priorità  
**2**

ID Scheda  
**00FF9-01753**

RILIEVO STATO DI FATTO

PERTINENZE DELL'EDIFICIO

SPAZIO ESTERNO

ITINERARIO PEDONALE

PERCORSO VERTICALE - SCALA

SEGNALETICA TATTILO PLANTARE

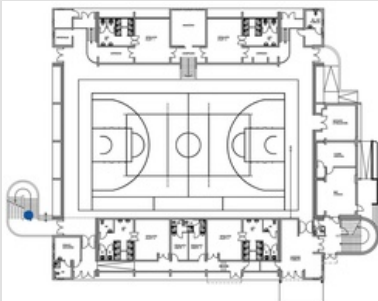
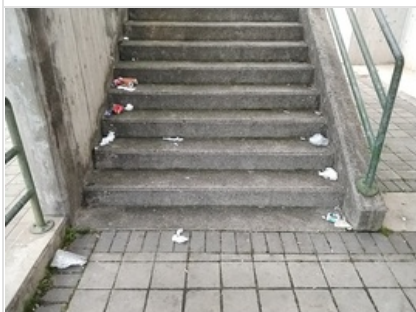

Assenza	Si
Dimensioni	X 200,00 cm Y --
Materiale	--
Note relative al rilievo	--

LINK ALTRE CRITICITÀ

Nessuna criticità collegata

IPOTESI DI SOLUZIONE

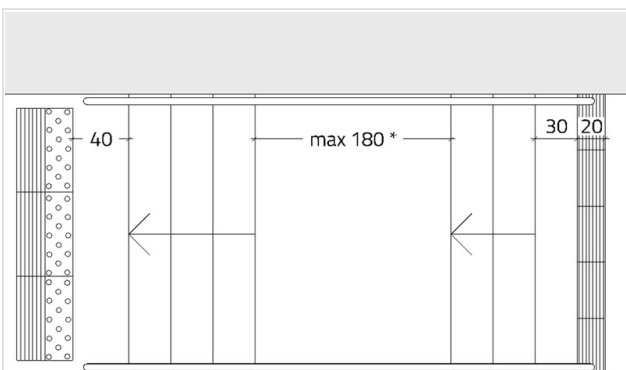

\* in caso di pianerottolo con lunghezza maggiore di 180 cm inserire i codici tattilo plantari anche sul pianerottolo

PS2420 (modificato)  
 Posa di segnaletica tattilo plantare

Posa segnaletica tattilo-plantare, necessaria alla segnalazione dell'inizio/fine della scalinata, composta da una fascia di 20 cm con codice "attenzione/servizio" posta a 30 cm dal primo gradino, e da una fascia di 40 cm con codice "pericolo valicabile" posta a 40 cm dall'ultimo gradino. Nel caso di presenza di un pianerottolo intermedio con profondità maggiore di 180 cm anche quest'ultimo dovrà essere provvisto dei suddetti codici, in conformità con quanto previsto dalle linee guida I.N.M.A.C.I. Nel caso specifico i codici posti ad inizio e fine scalinata dovranno essere collegati alla guida naturale (muro edificio) mediante pista tattile.

STIMA DEL COSTO  
 Demolizione pavimentazione in moduli autobloccanti per inserimento segnaletica ; Demolizione pavimentazione in cls per inserimento segnaletica ; Posa moduli segnaletica tattilo-plantare in cls **360** €

PEBA COMUNE DI SAN GIORGIO DI NOGARO (UD) > EDIFICI > PALAZZETTO DELLO SPORT > PIANO TERRA

Rilevatore **0181**  
 Data Rilievo **03 Dicembre 2025**  
 Ultimo aggiornamento scheda: 03 Febbraio 2026

Indirizzo  
**Andrea Palladio 19 - San Giorgio di Nogarò (Udine)**

LIV.  
 di priorità  
**3**

ID Scheda  
**00FF9-01754**

RILIEVO STATO DI FATTO

PERTINENZE DELL'EDIFICIO

SPAZIO ESTERNO

ITINERARIO PEDONALE

PERCORSO VERTICALE - SCALA

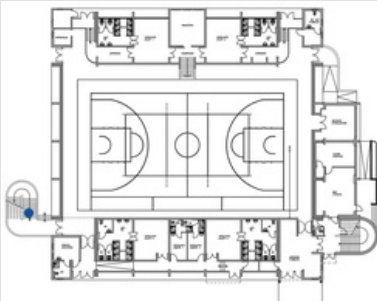
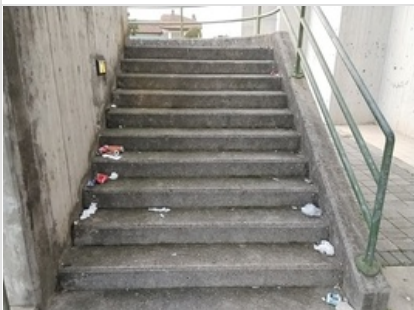

Gradino - Rapporto fra alzata e pedata	66	62<R<64 cm
Dimensioni	X 18,00 cm	Y 30,00 cm
Materiale	Cemento	
Note relative al rilievo Pedata 30 alzata 18 cm		

LINK ALTRE CRITICITÀ

Nessuna criticità collegata

IPOTESI DI SOLUZIONE



**PS2668**  
**Risoluzione criticità non vantaggiosa in relazione al dispendio economico**  
 Considerando le condizioni di contesto o di uso, si ritiene che l'intervento di soluzione non sia economicamente vantaggioso alla luce del beneficio ottenibile.

STIMA DEL COSTO **0 €**

PEBA COMUNE DI SAN GIORGIO DI NOGARO (UD) > EDIFICI > PALAZZETTO DELLO SPORT > PIANO TERRA

Rilevatore **0181**

Data Rilievo **03 Dicembre 2025**

Ultimo aggiornamento scheda: 15 Gennaio 2026

Indirizzo

Andrea Palladio 19 - San Giorgio di Nogaro (Udine)

LIV.  
di priorità

2

ID Scheda

00FF9-01755

RILIEVO STATO DI FATTO

PERTINENZE DELL'EDIFICIO

SPAZIO ESTERNO

ITINERARIO PEDONALE

PERCORSO VERTICALE - SCALA

PARAPETTO

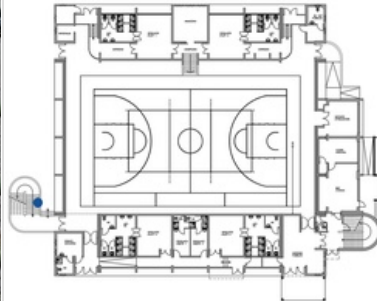

Attraversabile da sfera 10cm	Si
Dimensioni	X 2625,00 cm Y --
Materiale	--
Note relative al rilievo	--

LINK ALTRE CRITICITÀ

00FF9-01756

LIV.  
2

**Non presente su entrambi i lati Corrimano**  
Andrea Palladio 19 - San Giorgio di Nogaro (Udine)

Costo stimato

490 €

IPOTESI DI SOLUZIONE

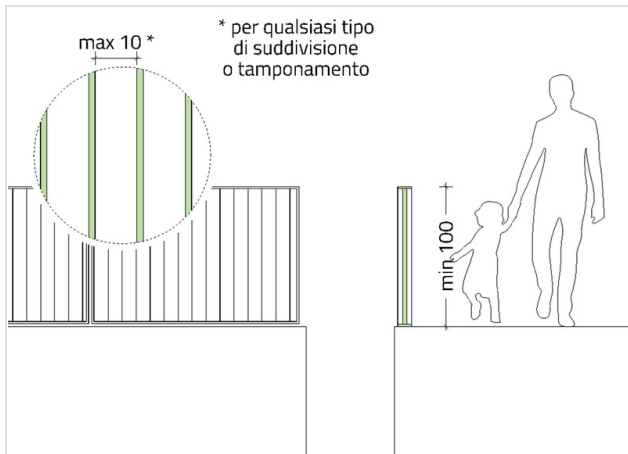

**PS2615**  
**Sostituzione di parapetto**

Sostituzione del parapetto esistente con uno adeguato alla normativa vigente (altezza minima 1,00 m e non attraversabile da una sfera di 10 cm di diametro).

STIMA DEL COSTO  
Rimozione parapetto ; Installazione parapetto in acciaio compreso corrimano

**2.550**  
€

PEBA COMUNE DI SAN GIORGIO DI NOGARO (UD) > EDIFICI > PALAZZETTO DELLO SPORT > PIANO TERRA

Rilevatore **0181**  
 Data Rilievo **03 Dicembre 2025**  
 Ultimo aggiornamento scheda: 03 Febbraio 2026

Indirizzo  
**Andrea Palladio 19 - San Giorgio di Nogaro (Udine)**

LIV.  
 di priorità  
**2**

ID Scheda  
**00FF9-01756**

RILIEVO STATO DI FATTO

PERTINENZE DELL'EDIFICIO

SPAZIO ESTERNO

ITINERARIO PEDONALE

PERCORSO VERTICALE - SCALA

**CORRIMANO**

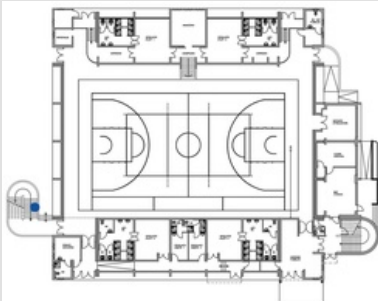
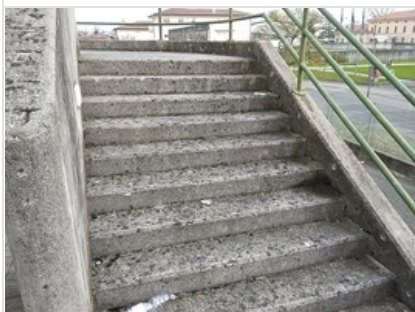

Non presente su entrambi i lati	Si	
Dimensioni	X--	Y--
Materiale	--	
Note relative al rilievo Lunghezza prima rampa 340 cm - seconda rampa 310 cm		

LINK ALTRE CRITICITÀ

**00FF9-01755**

LIV.  
**2**

**Attraversabile da sfera 10cm Parapetto**  
 Andrea Palladio 19 - San Giorgio di Nogaro (Udine)

Costo stimato  
**2550 €**

IPOTESI DI SOLUZIONE

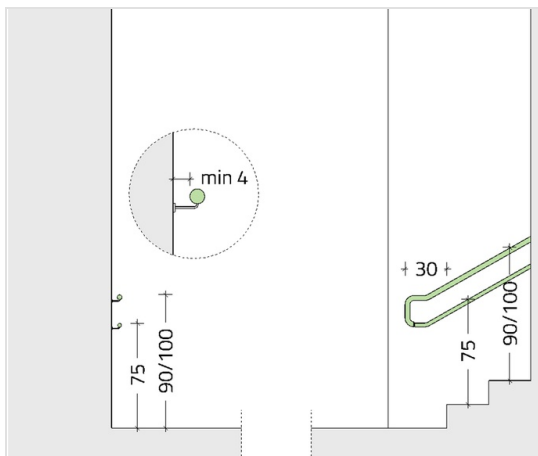

**PS2660**  
**Posa di corrimano**

Installazione di corrimano, ad altezza compresa tra 90 e 100 cm, posto sul lato della rampa attualmente sprovvisto, mediante ancoraggio a muro adiacente alla scala, o su parapetto esistente o nuovo. Il corrimano dovrà essere prolungato di 30 cm oltre il primo e l'ultimo gradino in corrispondenza delle interruzioni della scala in conformità con quanto disposto al punto 8.1.10 del D.M. 236/1989.

**STIMA DEL COSTO**  
 Installazione corrimano in acciaio

**490 €**

PEBA COMUNE DI SAN GIORGIO DI NOGARO (UD) > EDIFICI > PALAZZETTO DELLO SPORT > PIANO TERRA

Rilevatore **0181**  
 Data Rilievo **03 Dicembre 2025**  
 Ultimo aggiornamento scheda: 03 Febbraio 2026

Indirizzo  
**Andrea Palladio 19 - San Giorgio di Nogaro (Udine)**

LIV.  
 di priorità  
**1**

ID Scheda  
**00FF9-01757**

RILIEVO STATO DI FATTO

PERTINENZE DELL'EDIFICIO

SPAZIO ESTERNO

ITINERARIO PEDONALE

PERCORSO VERTICALE - SCALA

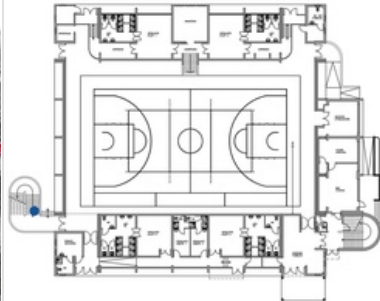

Gradino - Assenza contrasto cromatico **Si**

Dimensioni **X 208,00 cm Y --**

Materiale **--**

Note relative al rilievo  
**19 gradini**

LINK ALTRE CRITICITÀ

Nessuna criticità collegata

IPOTESI DI SOLUZIONE

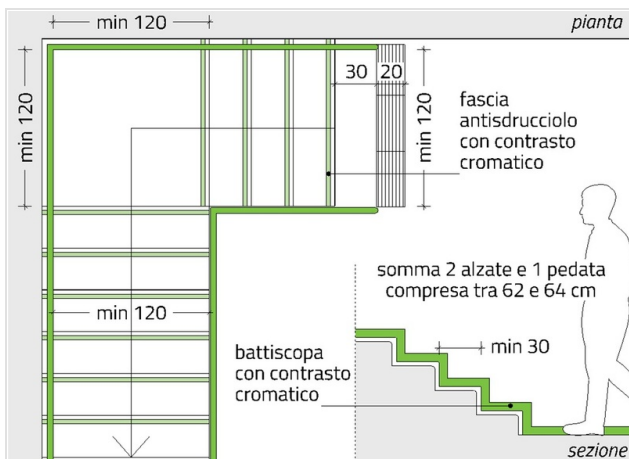

PS2600  
 Posa di marca gradino

Posa marca gradino mediante applicazione di nastro adesivo antiscivolo della larghezza pari a 5 cm e di colore contrastante cromaticamente rispetto a quello della pedata, applicato alla distanza di 3 cm dal bordo del gradino.

STIMA DEL COSTO  
 Posa di nastro adesivo antiscivolo

**180 €**

PEBA COMUNE DI SAN GIORGIO DI NOGARO (UD) > EDIFICI > PALAZZETTO DELLO SPORT > PIANO TERRA

Rilevatore **0181**

Data Rilievo **03 Dicembre 2025**

Ultimo aggiornamento scheda: 03 Febbraio 2026

Indirizzo

Andrea Palladio 19 - San Giorgio di Nogaro (Udine)

LIV.  
di priorità

2

ID Scheda

00FF9-01758

RILIEVO STATO DI FATTO

PERTINENZE DELL'EDIFICIO

SPAZIO ESTERNO

ITINERARIO PEDONALE

PERCORSO PEDONALE

OSTACOLO VERTICALE

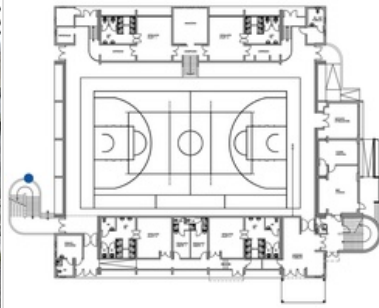

Manufatto edilizio o tecnologico sporgente

Si

Dimensioni

X 163,00  
cm Y --

Materiale

--

Note relative al rilievo

--

LINK ALTRE CRITICITÀ

Nessuna criticità collegata

IPOSTESI DI SOLUZIONE

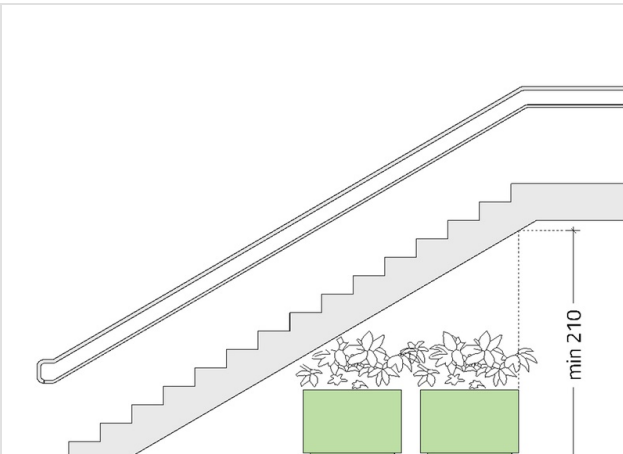

PS2696

Posa di arredo con funzione di protezione dell'area sottostante alla scala

Posa arredo nell'area sottostante alla scala, atto a rendere inaccessibile l'area con altezza inferiore a 210 cm, e a creare una guida naturale percepibile dalle persone non vedenti, che permetta di aggirare l'area con altezza non idonea. L'arredo può essere costituito ad esempio da fioriere mobili o fisse, o da altra tipologia di arredo urbano ritenuto opportuno che produca il medesimo effetto.

STIMA DEL COSTO

Fornitura fioriere in acciaio corten ; Fornitura terreno e piantumazione

1.940

€

PEBA COMUNE DI SAN GIORGIO DI NOGARO (UD) > EDIFICI > PALAZZETTO DELLO SPORT > PIANO TERRA

Rilevatore **0181**

Data Rilievo **03 Dicembre 2025**

Ultimo aggiornamento scheda: 03 Febbraio 2026

Indirizzo

Andrea Palladio 19 - San Giorgio di Nogaro (Udine)

LIV.  
di priorità

3

ID Scheda

00FF9-01760

RILIEVO STATO DI FATTO

PERTINENZE DELL'EDIFICIO

SPAZIO ESTERNO

ITINERARIO PEDONALE

PERCORSO PEDONALE

PAVIMENTAZIONE

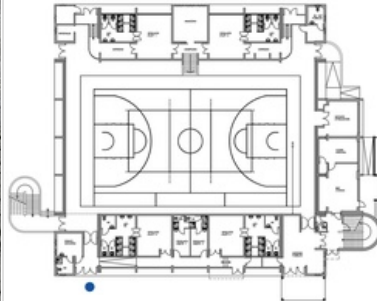

Sconnessioni	Si	
Dimensioni	X 200,00 cm	Y 200,00 cm
Materiale	--	
Note relative al rilievo	--	

LINK ALTRE CRITICITÀ

Nessuna criticità collegata

IPOTESI DI SOLUZIONE

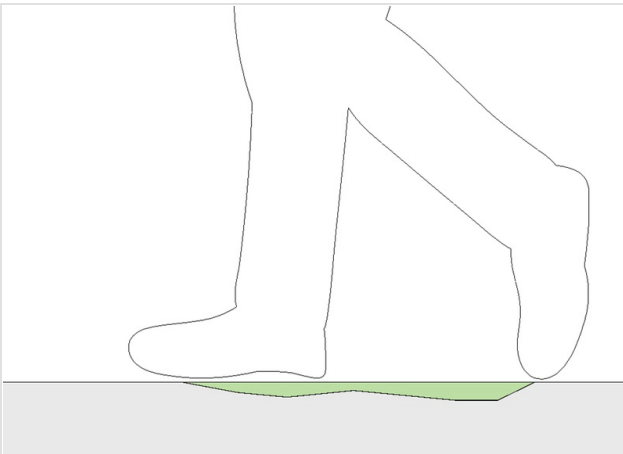

P0688 (modificato)

Demolizione e rifacimento porzione di marciapiede

Demolizione del tratto di marciapiede con sconnessioni e/o avvallamenti, rifacimento del sottofondo, ripristino della pavimentazione mediante l'utilizzo del medesimo materiale, ed eventuale adeguamento altimetrico dei pozzetti presenti sul percorso. Pendenza trasversale massima dell'1% per lo scolo delle acque meteoriche.

STIMA DEL COSTO

Demolizione e completo rifacimento pavimentazione in elementi autobloccanti

460

€

PEBA COMUNE DI SAN GIORGIO DI NOGARO (UD) > EDIFICI > PALAZZETTO DELLO SPORT > PIANO TERRA

Rilevatore **0181**  
 Data Rilievo **11 Dicembre 2025**  
 Ultimo aggiornamento scheda: 03 Febbraio 2026

Indirizzo  
**Andrea Palladio 19 - San Giorgio di  
 Nogaro (Udine)**

LIV.  
 di priorità  
**3**

ID Scheda  
**00FF9-01830**

RILIEVO STATO DI FATTO

EDIFICIO VANO GENERICO **FILTRO ALL'ACCESSO**

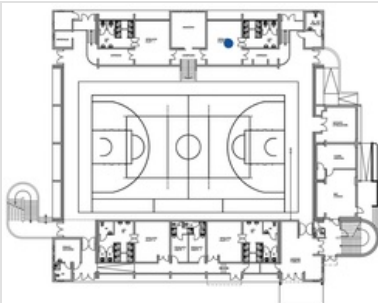
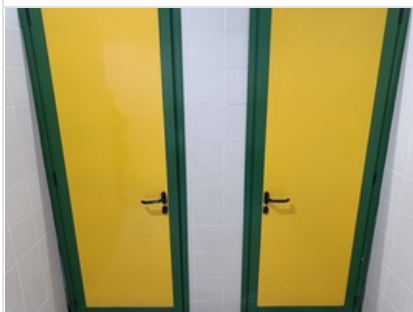

Maniglia - Altezza **100** **85<A<95**  
 cm

Dimensioni **X--** **Y--**

Materiale **--**

Note relative al rilievo  
**Criticità realtiva a 5 porte: 3 da 140x215 cm e 2 da 72x215 cm. Alcune porte sono sprovviste di maniglia in quanto rimossa.**

LINK ALTRE CRITICITÀ

**00FF9-01832**

LIV.  
**3**

**Luce netta Filtro all'accesso**  
 Andrea Palladio 19 - San Giorgio di Nogaro (Udine)

Costo stimato

--

IPOTESI DI SOLUZIONE

altezza consigliata: 90 cm

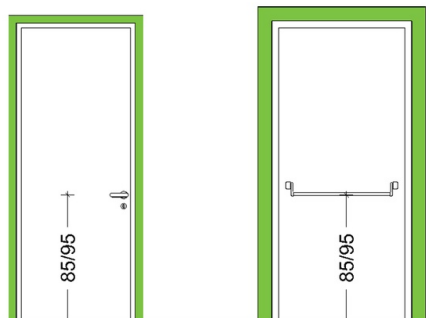

**PS2509 (modificato)**  
**Sostituzione porta interna**

Sostituzione delle porta con altra avente caratteristiche coerenti con quanto prescritto dal punto 8.1.1, ovvero con luce netta pari ad almeno 75 cm, anta con larghezza non superiore a 120 cm e apribile con una pressione non superiore a 8 kg. L'altezza della maniglia dovrà essere compresa tra 85 e 95 cm (consigliata 90 cm).

La nuove porte dei wc dovranno avere serratura dotata di segnalazione chiuso/aperto a due colori su lato esterno, e con la possibilità di apertura dall'esterno con chiave quadrangolare.

**STIMA DEL COSTO**

Rimozione porte interne ; Installazione nuove porte interne a due ante cieche ; Installazione nuove porte interne ad anta singola cieca

**6.670**

€

PEBA COMUNE DI SAN GIORGIO DI NOGARO (UD) > EDIFICI > PALAZZETTO DELLO SPORT > PIANO TERRA

Rilevatore **0181**  
 Data Rilievo **11 Dicembre 2025**  
 Ultimo aggiornamento scheda: 03 Febbraio 2026

Indirizzo  
**Andrea Palladio 19 - San Giorgio di Nogarò (Udine)**

LIV.  
 di priorità  
**3**

ID Scheda  
**00FF9-01832**

RILIEVO STATO DI FATTO

EDIFICIO

SERVIZIO IGIENICO

FILTRO ALL'ACCESSO

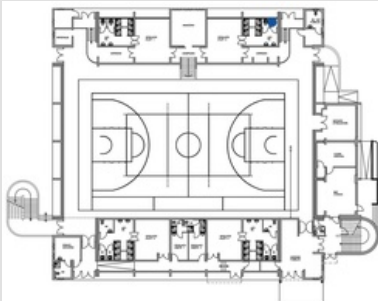
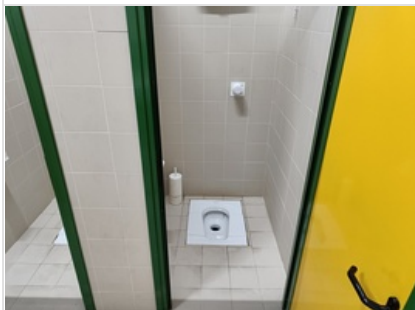

Luce netta	72	Vedi informazioni
Dimensioni	X 72,00 cm	Y 215,00 cm
Materiale	--	
Note relative al rilievo	--	

LINK ALTRE CRITICITÀ

00FF9-01830

LIV.  
**3**

**Maniglia - Altezza Filtro all'accesso**  
 Andrea Palladio 19 - San Giorgio di Nogarò (Udine)

Costo stimato  
**6670 €**

IPOTESI DI SOLUZIONE



**PS2535**  
**Risoluzione criticità non vantaggiosa in relazione al dispendio economico**  
 Considerando le condizioni di contesto o di uso, si ritiene che l'intervento di soluzione non sia economicamente vantaggioso alla luce del beneficio ottenibile.

STIMA DEL COSTO

**0 €**

PEBA COMUNE DI SAN GIORGIO DI NOGARO (UD) > EDIFICI > PALAZZETTO DELLO SPORT > PIANO TERRA

Rilevatore **0181**  
 Data Rilievo **11 Dicembre 2025**  
 Ultimo aggiornamento scheda: 03 Febbraio 2026

Indirizzo  
**Andrea Palladio 19 - San Giorgio di  
 Nogaro (Udine)**

LIV.  
 di priorità  
**3**

ID Scheda  
**00FF9-01833**

RILIEVO STATO DI FATTO

EDIFICIO

SERVIZIO IGIENICO

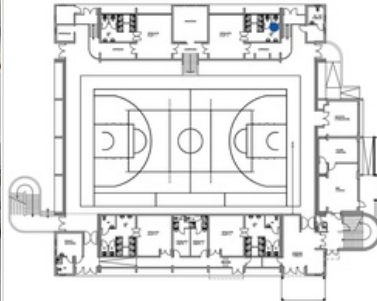

Assenza **Si**

Dimensioni **X-- Y--**

Materiale **--**

Note relative al rilievo  
**Bagni e zona lavandino 212x400**

LINK ALTRE CRITICITÀ

Nessuna criticità collegata

IPOTESI DI SOLUZIONE



**PS2571**  
**Intervento non economicamente vantaggioso**

Considerando le condizioni di contesto o di uso, si ritiene che l'intervento di soluzione non sia economicamente vantaggioso alla luce del beneficio ottenibile.

STIMA DEL COSTO

**0 €**

PEBA COMUNE DI SAN GIORGIO DI NOGARO (UD) > EDIFICI > PALAZZETTO DELLO SPORT > PIANO TERRA

Rilevatore **0181**  
 Data Rilievo **11 Dicembre 2025**  
 Ultimo aggiornamento scheda: 03 Febbraio 2026

Indirizzo  
**Andrea Palladio 19 - San Giorgio di  
 Nogaro (Udine)**

LIV.  
 di priorità  
**3**

ID Scheda  
**00FF9-01835**

RILIEVO STATO DI FATTO

EDIFICIO

SERVIZIO IGIENICO

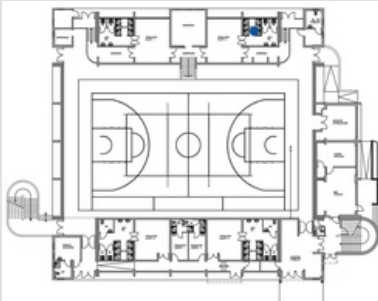
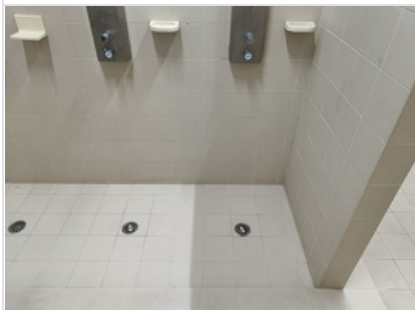

Doccia-piatto non a filo pavimento	5	cm
Dimensioni	X 90,00 cm	Y 240,00 cm
Materiale	--	
Note relative al rilievo	--	

LINK ALTRE CRITICITÀ

Nessuna criticità collegata

IPOTESI DI SOLUZIONE

<p>Pavimentazione con finitura antisdrucciolo e pendenza max. 1%</p> <p>Canaletta di scolo</p>	<p><b>PS2551</b>  <b>Demolizione e ricostruzione in piano</b></p> <p>Eliminazione del dislivello esistente in corrispondenza della zona doccia mediante demolizione della pavimentazione esistente e ricostruzione di nuova superficie alla quota della pavimentazione circostante, con pendenza (max 1%) direzionata verso la canaletta o la piletta di scarico.</p>
	<p><b>STIMA DEL COSTO</b>                  Realizzazione massetto a pavimento ; Installazione piletta di scarico per doccia ; Rimozione parziale rivestimento in piastrelle a pavimento ; Malta cementizia bicomponente elastica per l'impermeabilizzazione del calcestruzzo ; Ripristino rivestimento in piastrelle a pavimento</p> <p style="text-align: right;"><b>345</b> €</p>

PEBA COMUNE DI SAN GIORGIO DI NOGARO (UD) > EDIFICI > PALAZZETTO DELLO SPORT > PIANO TERRA

Rilevatore **0181**  
 Data Rilievo **11 Dicembre 2025**  
 Ultimo aggiornamento scheda: 03 Febbraio 2026

Indirizzo  
**Andrea Palladio 19 - San Giorgio di  
 Nogaro (Udine)**

LIV.  
 di priorità  
**3**

ID Scheda  
**00FF9-01836**

RILIEVO STATO DI FATTO

EDIFICIO

SERVIZIO IGIENICO

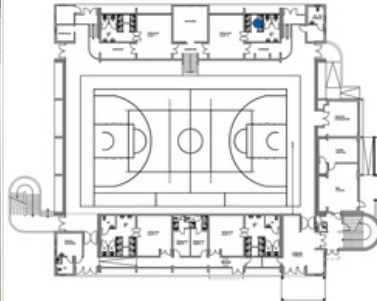

Doccia-assenza doccia a telefono	Sì
Dimensioni	X-- Y--
Materiale	--
Note relative al rilievo	--

LINK ALTRE CRITICITÀ

Nessuna criticità collegata

IPOTESI DI SOLUZIONE



**PS2690**  
**Risoluzione criticità non vantaggiosa in relazione al dispendio economico**  
 Considerando le condizioni di contesto o di uso, si ritiene che l'intervento di soluzione non sia economicamente vantaggioso alla luce del beneficio ottenibile.

STIMA DEL COSTO **0 €**

PEBA COMUNE DI SAN GIORGIO DI NOGARO (UD) > EDIFICI > PALAZZETTO DELLO SPORT > PIANO TERRA

Rilevatore **0181**

Data Rilievo **11 Dicembre 2025**

Ultimo aggiornamento scheda: 03 Febbraio 2026

Indirizzo

Andrea Palladio 19 - San Giorgio di Nogaro (Udine)

LIV.  
di priorità

3

ID Scheda

00FF9-01837

RILIEVO STATO DI FATTO

EDIFICIO

PERCORSO ORIZZONTALE

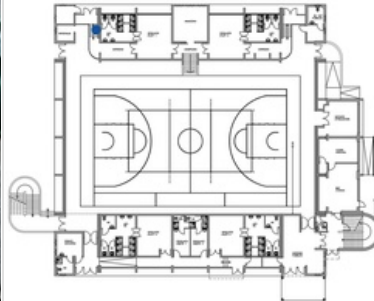

Dislivello raccordato solo da gradini

Sì

Dimensioni

X--

Y--

Materiale

--

Note relative al rilievo

Dislivello: 133 cm

LINK ALTRE CRITICITÀ

Nessuna criticità collegata

IPOTESI DI SOLUZIONE



PS2454

Risoluzione criticità non vantaggiosa in relazione al dispendio economico

Considerando le condizioni di contesto o di uso, si ritiene che l'intervento di soluzione non sia economicamente vantaggioso alla luce del beneficio ottenibile.

STIMA DEL COSTO

0 €

PEBA COMUNE DI SAN GIORGIO DI NOGARO (UD) > EDIFICI > PALAZZETTO DELLO SPORT > PIANO TERRA

Rilevatore **0181**  
 Data Rilievo **11 Dicembre 2025**  
 Ultimo aggiornamento scheda: 03 Febbraio 2026

Indirizzo  
**Andrea Palladio 19 - San Giorgio di Nogaro (Udine)**

LIV.  
 di priorità  
**2**

ID Scheda  
**00FF9-01838**

RILIEVO STATO DI FATTO

EDIFICIO

PERCORSO VERTICALE - SCALA

CORRIMANO

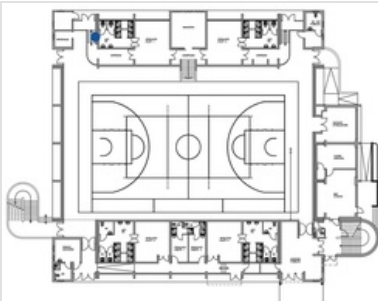

Non presente su entrambi i lati	Si	
Dimensioni	X--	Y--
Materiale	--	
Note relative al rilievo 6 pedate da 30 cm		

LINK ALTRE CRITICITÀ

<b>00FF9-01839</b>	LIV. 3	<b>Gradino-rapporto fra alzata e pedata Percorso verticale - Scala</b> Andrea Palladio 19 - San Giorgio di Nogaro (Udine)	Costo stimato <b>1945 €</b>
<b>00FF9-01840</b>	LIV. 3	<b>Assenza Segnaletica tattilo plantare</b> Andrea Palladio 19 - San Giorgio di Nogaro (Udine)	Costo stimato <b>220 €</b>

IPOTESI DI SOLUZIONE

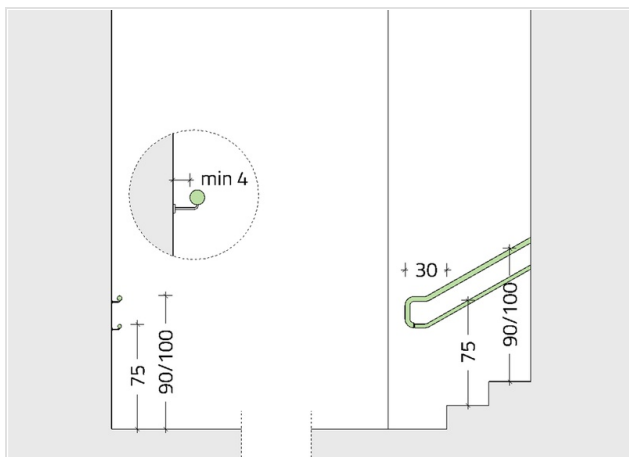

**PS2591**  
**Posa di corrimano**

Installazione di corrimano, ad altezza compresa tra 90 e 100 cm, posto sul lato della rampa attualmente sprovvisto, mediante ancoraggio a muro adiacente alla scala, o su parapetto esistente o nuovo. Il corrimano dovrà essere prolungato di 30 cm oltre il primo e l'ultimo gradino in corrispondenza delle interruzioni della scala in conformità con quanto disposto al punto 8.1.10 del D.M. 236/1989.

STIMA DEL COSTO  
 Installazione corrimano in acciaio

**410 €**

PEBA COMUNE DI SAN GIORGIO DI NOGARO (UD) > EDIFICI > PALAZZETTO DELLO SPORT > PIANO TERRA

Rilevatore **0181**  
 Data Rilievo **11 Dicembre 2025**  
 Ultimo aggiornamento scheda: 26 Febbraio 2026

Indirizzo  
**Andrea Palladio 19 - San Giorgio di Nogarò (Udine)**

LIV.  
 di priorità  
**3**

ID Scheda  
**00FF9-01839**

RILIEVO STATO DI FATTO

EDIFICIO
PERCORSO VERTICALE - SCALA

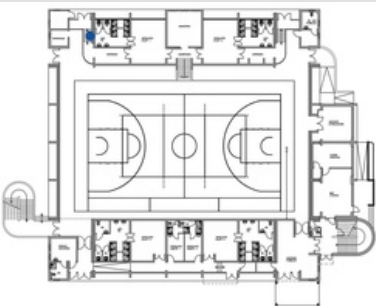



Gradino-rapporto fra alzata e pedata	68	62<R<64 cm
Dimensioni	X--	Y--
Materiale	--	
Note relative al rilievo <b>Alzata 19 cm - pedata 30 cm</b>		

LINK ALTRE CRITICITÀ

<b>00FF9-01838</b>	LIV. <b>2</b>	<b>Non presente su entrambi i lati Corrimano</b> Andrea Palladio 19 - San Giorgio di Nogarò (Udine)	Costo stimato <b>410 €</b>
<b>00FF9-01840</b>	LIV. <b>3</b>	<b>Assenza Segnaletica tattilo plantare</b> Andrea Palladio 19 - San Giorgio di Nogarò (Udine)	Costo stimato <b>220 €</b>

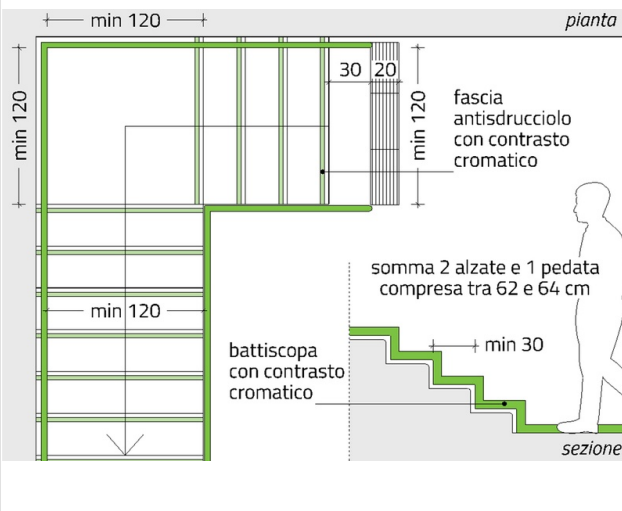
IPOTESI DI SOLUZIONE



**PS2692 (modificato)**  
**Demolizione e ricostruzione**

Demolizione completa della scala e rifacimento avendo cura di rispettare rapporto fra pedata e alzata (2A+P) compreso tra 62 e 64. La scala dovrà inoltre essere dotata di fascia antidrucciolo e di battiscopa, entrambi contrastanti cromaticamente rispetto alla pavimentazione. Si dovrà inoltre prevedere l'eventuale adeguamento, o nuova installazione, del corrimano per ogni lato della scala. Questo dovrà essere posto ad altezza compresa tra 90 e 100 cm, ed estendersi per 30 cm oltre la fine della rampa, in conformità con quanto disposto al punto 8.1.10 del D.M. 236/1989. I due accessi della scala dovranno inoltre essere segnalati mediante idonea segnaletica tattilo-plantare in conformità con quanto previsto dalle linee guida I.N.M.A.C.I. sulla progettazione dei percorsi tattilo-plantari.

Nel caso in esame si prevede la ricostruzione con un'ulteriore alzata rispetto allo stato di fatto.

**STIMA DEL COSTO**  
 Rimozione zoccolino in PVC ; Rimozione pavimentazione vinilica ; Demolizione gradini scala in c.a. ; Rifacimento scala in c.a. ; Sottofondo per posa rivestimento ; Posa rivestimento pedate e alzate in PVC antiscivolo ; Posa marcagradino ; Posa zoccolino battiscopa in PVC

**1.945**  
€

PEBA COMUNE DI SAN GIORGIO DI NOGARO (UD) > EDIFICI > PALAZZETTO DELLO SPORT > PIANO TERRA

Rilevatore **0181**  
 Data Rilievo **11 Dicembre 2025**  
 Ultimo aggiornamento scheda: 03 Febbraio 2026

Indirizzo  
**Andrea Palladio 19 - San Giorgio di Nogaro (Udine)**

LIV.  
 di priorità  
**3**

ID Scheda  
**00FF9-01840**

RILIEVO STATO DI FATTO

EDIFICIO

PERCORSO VERTICALE - SCALA

SEGNALETICA TATTO PLANTARE

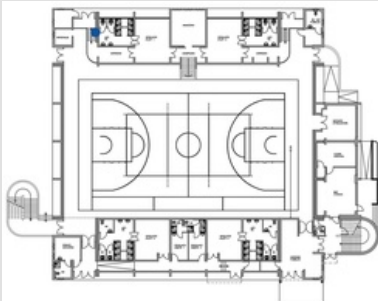
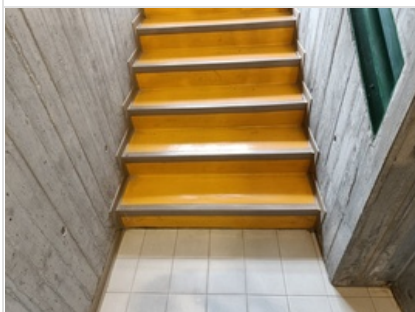

Assenza	Si
Dimensioni	X 120,00 cm Y --
Materiale	--
Note relative al rilievo	--

LINK ALTRE CRITICITÀ

<b>00FF9-01839</b>	LIV. <b>3</b>	<b>Gradino-rapporto fra alzata e pedata Percorso verticale - Scala</b> Andrea Palladio 19 - San Giorgio di Nogaro (Udine)	Costo stimato <b>1945 €</b>
<b>00FF9-01838</b>	LIV. <b>2</b>	<b>Non presente su entrambi i lati Corrimano</b> Andrea Palladio 19 - San Giorgio di Nogaro (Udine)	Costo stimato <b>410 €</b>

IPOSTESI DI SOLUZIONE

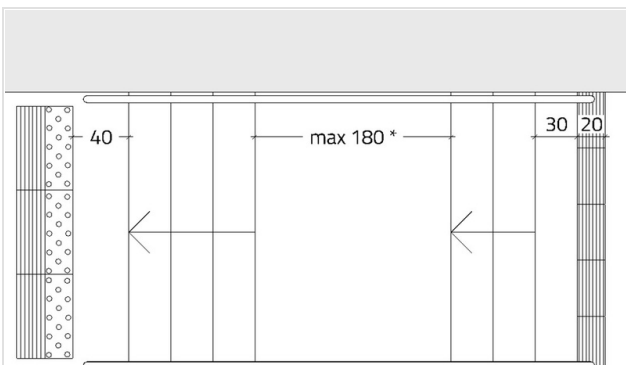

\* in caso di pianerottolo con lunghezza maggiore di 180 cm inserire i codici tattilo plantari anche sul pianerottolo

**PS2302**  
**Posa di segnaletica tattilo plantare**

Posa segnaletica tattilo-plantare, necessaria alla segnalazione dell'inizio/fine della scalinata, composta da una fascia di 20 cm con codice "attenzione/servizio" posta a 30 cm dal primo gradino, e da una fascia di 40 cm con codice "pericolo valicabile" posta a 40 cm dall'ultimo gradino. Nel caso di presenza di un pianerottolo intermedio con profondità maggiore di 180 cm anche quest'ultimo dovrà essere provvisto dei suddetti codici, in conformità con quanto previsto dalle linee guida I.N.M.A.C.I.

STIMA DEL COSTO  
 Posa moduli segnaletica tattilo-plantare in PVC

**220 €**

PEBA COMUNE DI SAN GIORGIO DI NOGARO (UD) > EDIFICI > PALAZZETTO DELLO SPORT > PIANO PRIMO

Rilevatore **0181**  
 Data Rilievo **03 Dicembre 2025**  
 Ultimo aggiornamento scheda: 24 Febbraio 2026

Indirizzo  
**Andrea Palladio 19 - San Giorgio di  
 Nogaro (Udine)**

LIV.  
 di priorità  
**1**

ID Scheda  
**00FF9-01649**

RILIEVO STATO DI FATTO

EDIFICIO

VANO GENERICO

ARREDO

SEGNALETICA ORIZZONTALE

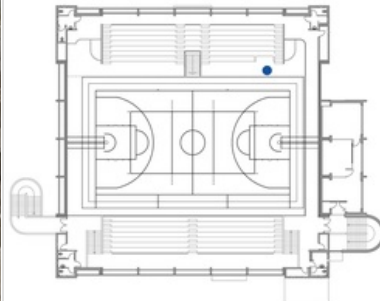

Assenza	Si	
Dimensioni	X 290,00 cm	Y 250,00 cm
Materiale	--	

Note relative al rilievo  
**Mancanza individuazione, con apposita segnaletica a terra, dell'area riservata alle persone su sedia a ruote.**

LINK ALTRE CRITICITÀ

Nessuna criticità collegata

IPOTESI DI SOLUZIONE

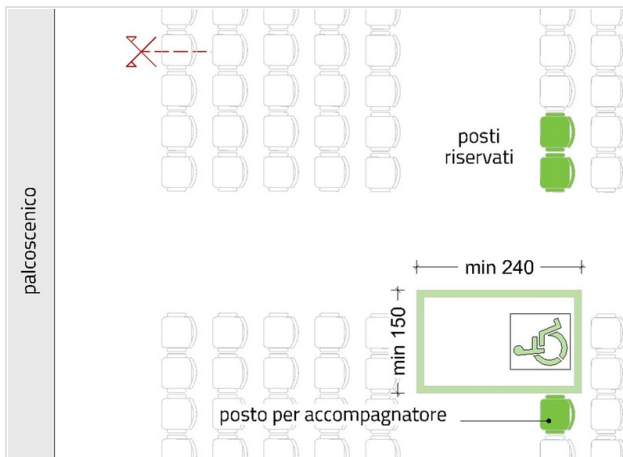

PS2527

Delimitazione dello spazio libero riservato in vano spettacolo-tribuna

Delimitazione dello spazio libero riservato a persone in sedia a ruote, mediante la realizzazione di apposita segnaletica orizzontale a terra, con colori a contrasto cromatico rispetto alla pavimentazione.

STIMA DEL COSTO  
 Posa natro adesivo per individuazione n. 2 posti

**50 €**

PEBA COMUNE DI SAN GIORGIO DI NOGARO (UD) > EDIFICI > PALAZZETTO DELLO SPORT > PIANO PRIMO

Rilevatore **0181**  
 Data Rilievo **03 Dicembre 2025**  
 Ultimo aggiornamento scheda: 03 Febbraio 2026

Indirizzo  
**Andrea Palladio 19 - San Giorgio di Nogaro (Udine)**

LIV.  
 di priorità  
**1**

ID Scheda  
**00FF9-01687**

RILIEVO STATO DI FATTO

EDIFICIO

PERCORSO VERTICALE - SCALA

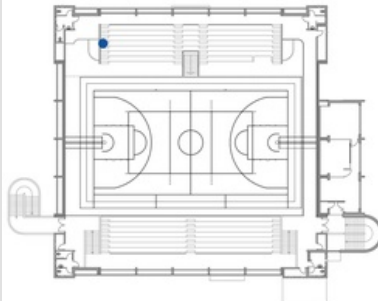

Gradino-assenza contrasto cromatico	Si
Dimensioni	X 120,00 cm Y --
Materiale	--
Note relative al rilievo	Assenza contrasto cromatico 16 gradini

LINK ALTRE CRITICITÀ

Nessuna criticità collegata

IPOTESI DI SOLUZIONE

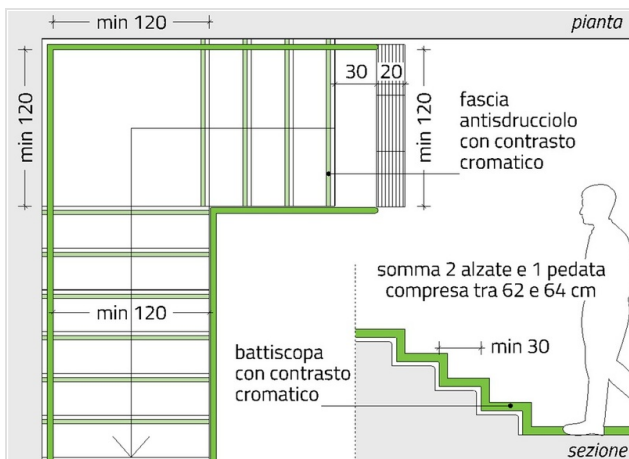

PS2513

Posa marca gradino

Posa marca gradino mediante applicazione di nastro adesivo antiscivolo della larghezza pari a 5 cm e di colore contrastante cromaticamente rispetto a quello della pedata, applicato alla distanza di 3 cm dal bordo del gradino.

STIMA DEL COSTO  
 Posa marca gradino

**90 €**

PEBA COMUNE DI SAN GIORGIO DI NOGARO (UD) > EDIFICI > PALAZZETTO DELLO SPORT > PIANO PRIMO

Rilevatore **0181**

Data Rilievo **03 Dicembre 2025**

Ultimo aggiornamento scheda: 03 Febbraio 2026

Indirizzo

Andrea Palladio 19 - San Giorgio di Nogaro (Udine)

LIV.  
di priorità

3

ID Scheda

**00FF9-01688**

RILIEVO STATO DI FATTO

EDIFICIO

PERCORSO VERTICALE - SCALA

SEGNALETICA TATTILO PLANTARE

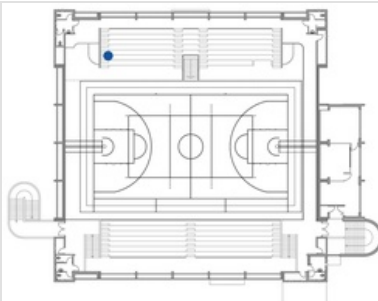
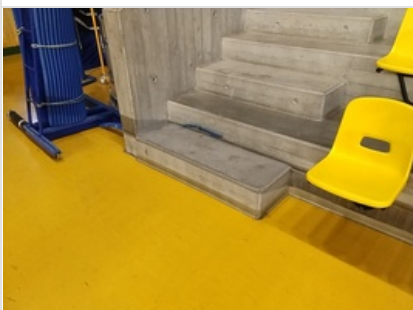

Assenza	Si
Dimensioni	X 120,00 cm Y --
Materiale	--
Note relative al rilievo	Su tutte e 4 le gradinate

LINK ALTRE CRITICITÀ

Nessuna criticità collegata

IPOTESI DI SOLUZIONE

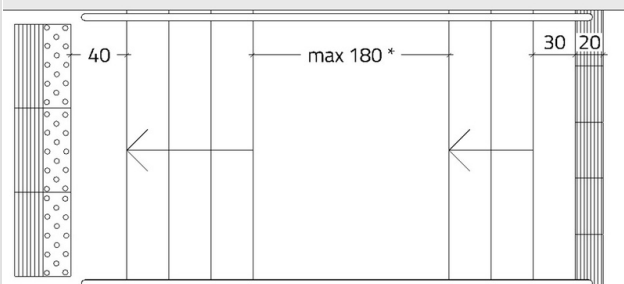

\* in caso di pianerottolo con lunghezza maggiore di 180 cm inserire i codici tattilo plantari anche sul pianerottolo

PS2302

Posa di segnaletica tattilo plantare

Posa segnaletica tattilo-plantare, necessaria alla segnalazione dell'inizio/fine della scalinata, composta da una fascia di 20 cm con codice "attenzione/servizio" posta a 30 cm dal primo gradino, e da una fascia di 40 cm con codice "pericolo valicabile" posta a 40 cm dall'ultimo gradino. Nel caso di presenza di un pianerottolo intermedio con profondità maggiore di 180 cm anche quest'ultimo dovrà essere provvisto dei suddetti codici, in conformità con quanto previsto dalle linee guida I.N.M.A.C.I.

STIMA DEL COSTO

Posa moduli segnaletica tattilo-plantare in PVC

**220 €**

PEBA COMUNE DI SAN GIORGIO DI NOGARO (UD) > EDIFICI > PALAZZETTO DELLO SPORT > PIANO PRIMO

Rilevatore **0181**  
 Data Rilievo **03 Dicembre 2025**  
 Ultimo aggiornamento scheda: 03 Febbraio 2026

Indirizzo  
**Andrea Palladio 19 - San Giorgio di Nogaro (Udine)**

LIV.  
 di priorità  
**1**

ID Scheda  
**00FF9-01689**

RILIEVO STATO DI FATTO

EDIFICIO

PERCORSO VERTICALE - SCALA

PARAPETTO

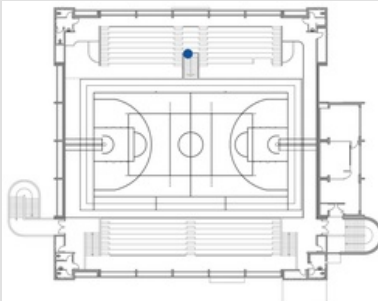
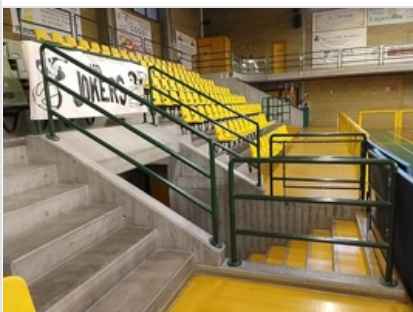

Attraversabile da sfera 10 cm	Sì
Dimensioni	X 900,00 cm Y --
Materiale	--
Note relative al rilievo altezza parapetto di 110cm	

LINK ALTRE CRITICITÀ

00FF9-01690

LIV.  
**2**

**Assenza Corrimano**  
 Andrea Palladio 19 - San Giorgio di Nogaro (Udine)

Costo stimato  
**215 €**

IPOTESI DI SOLUZIONE

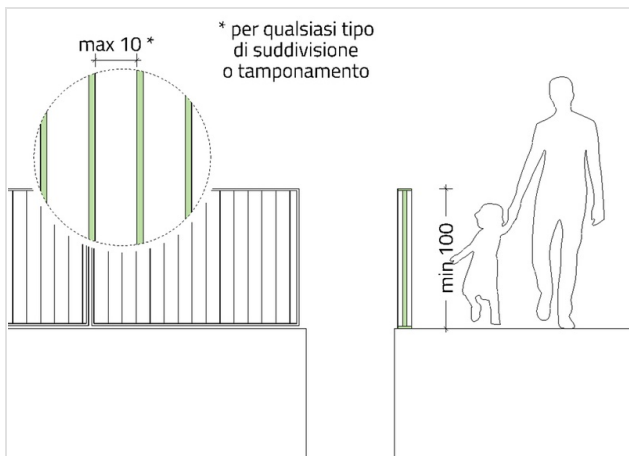

**PS2666**  
**Sostituzione di parapetto**

Sostituzione del parapetto esistente con uno adeguato alla normativa vigente (altezza minima 1,00 m e non attraversabile da una sfera di 10 cm di diametro).

**STIMA DEL COSTO**  
 Rimozione parapetto metallico ; Fornitura e posa parapetto in vetro stratificato  
**2.630 €**

PEBA COMUNE DI SAN GIORGIO DI NOGARO (UD) > EDIFICI > PALAZZETTO DELLO SPORT > PIANO PRIMO

Rilevatore **0181**

Data Rilievo **03 Dicembre 2025**

Ultimo aggiornamento scheda: 03 Febbraio 2026

Indirizzo

Andrea Palladio 19 - San Giorgio di Nogaro (Udine)

LIV.  
di priorità

2

ID Scheda

00FF9-01690

RILIEVO STATO DI FATTO

EDIFICIO

PERCORSO VERTICALE - SCALA

CORRIMANO

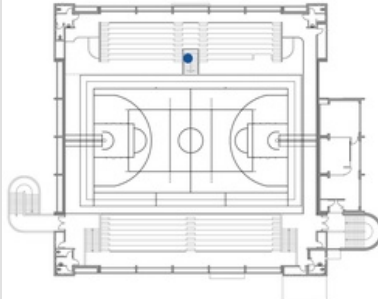
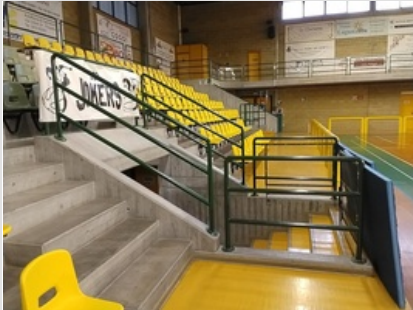

Assenza	Si
Dimensioni	X 220,00 cm Y --
Materiale	--
Note relative al rilievo	--

LINK ALTRE CRITICITÀ

00FF9-01689

LIV.  
1

Attraversabile da sfera 10 cm Parapetto

Andrea Palladio 19 - San Giorgio di Nogaro (Udine)

Costo stimato

2630 €

IPOTESI DI SOLUZIONE

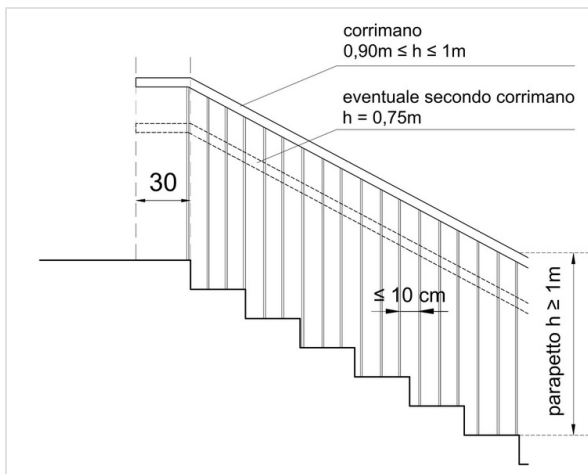

PS2251

Posa di doppio corrimano

Installazione di corrimano, ad altezza compresa tra 90 e 100 cm, mediante ancoraggio a muro adiacente alla scala, o su parapetto esistente o nuovo. Il corrimano dovrà esser prolungato di 30 cm oltre il primo e l'ultimo gradino in corrispondenza delle interruzioni della scala in conformità con quanto disposto al punto 8.1.10 del D.M. 236/1989.

STIMA DEL COSTO  
Installazione corrimano in acciaio

215 €

PEBA COMUNE DI SAN GIORGIO DI NOGARO (UD) > EDIFICI > PALAZZETTO DELLO SPORT > PIANO PRIMO

Rilevatore **0181**

Data Rilievo **03 Dicembre 2025**

Ultimo aggiornamento scheda: 03 Febbraio 2026

Indirizzo

Andrea Palladio 19 - San Giorgio di Nogaro (Udine)

LIV.  
di priorità

3

ID Scheda

00FF9-01693

RILIEVO STATO DI FATTO

EDIFICIO

PERCORSO ORIZZONTALE

PARAPETTO

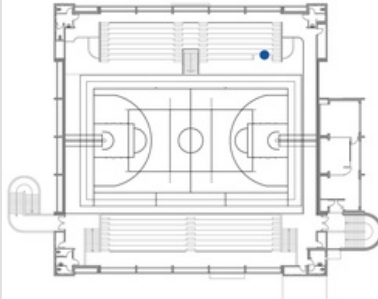

Attraversabile da sfera  
10 cm

Si

Dimensioni

X 380,00  
cm Y --

Materiale

--

Note relative al rilievo

--

LINK ALTRE CRITICITÀ

Nessuna criticità collegata

IPOTESI DI SOLUZIONE

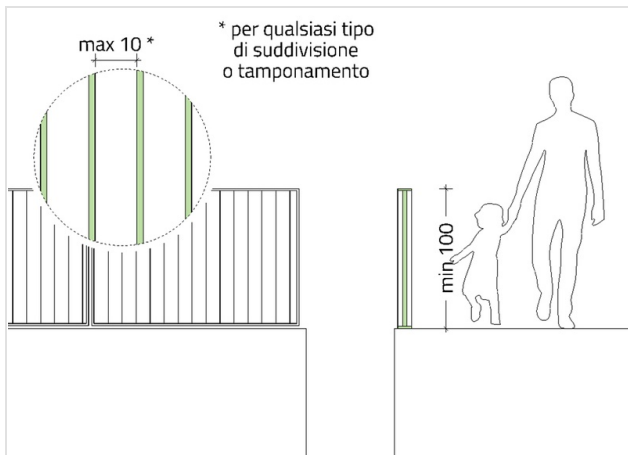

\* per qualsiasi tipo  
di suddivisione  
o tamponamento

PS2666

Sostituzione di parapetto

Sostituzione del parapetto esistente con uno adeguato alla normativa vigente (altezza minima 1,00 m e non attraversabile da una sfera di 10 cm di diametro).

STIMA DEL COSTO

Rimozione parapetto metallico ; Fornitura e posa parapetto in vetro stratificato

950

€

PEBA COMUNE DI SAN GIORGIO DI NOGARO (UD) > EDIFICI > PALAZZETTO DELLO SPORT > PIANO PRIMO

Rilevatore **0181**

Data Rilievo **03 Dicembre 2025**

Ultimo aggiornamento scheda: 03 Febbraio 2026

Indirizzo

Andrea Palladio 19 - San Giorgio di Nogarò (Udine)

LIV.  
di priorità

3

ID Scheda

00FF9-01724

RILIEVO STATO DI FATTO

EDIFICIO

VANO GENERICO

FILTRO ALL'ACCESSO

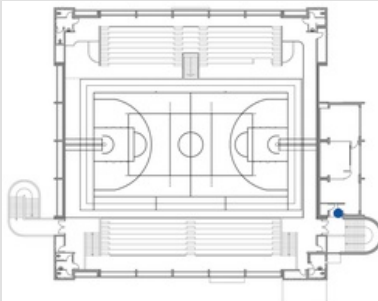

Maniglia - Altezza **105** 85<A<95  
cm

Dimensioni **X--** Y--

Materiale **--**

Note relative al rilievo  
Criticità relativa a 2 porte REI con dimensione 227x250 cm e 165x215 cm

LINK ALTRE CRITICITÀ

Nessuna criticità collegata

IPOTESI DI SOLUZIONE

altezza consigliata: 90 cm

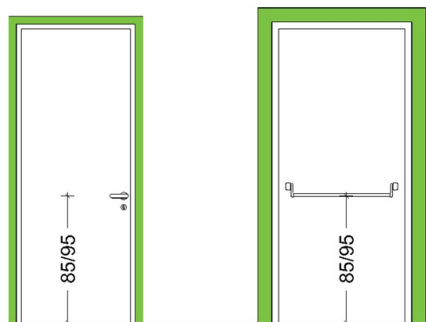

PS2509

Sostituzione porta interna

Sostituzione delle porte con altra avente caratteristiche coerenti con quanto prescritto dal punto 8.1.1, ovvero con luce netta pari ad almeno 75 cm, anta con larghezza non superiore a 120 cm e apribile con una pressione non superiore a 8 kg. L'altezza della maniglia dovrà essere compresa tra 85 e 95 cm (consigliata 90 cm).

STIMA DEL COSTO

Rimozione porta interna ; Installazione nuove porte interne a due ante REI 120 compreso oblò

**3.490**

€

PEBA COMUNE DI SAN GIORGIO DI NOGARO (UD) > EDIFICI > PALAZZETTO DELLO SPORT > PIANO PRIMO

Rilevatore **0181**

Data Rilievo **03 Dicembre 2025**

Ultimo aggiornamento scheda: 03 Febbraio 2026

Indirizzo

Andrea Palladio 19 - San Giorgio di Nogarò (Udine)

LIV.  
di priorità

3

ID Scheda

**00FF9-01725**

RILIEVO STATO DI FATTO

EDIFICIO

PERCORSO VERTICALE - SCALA

SEGNALETICA TATTO PLANTARE

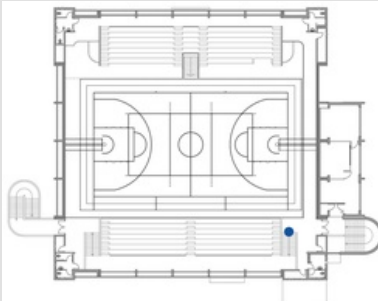
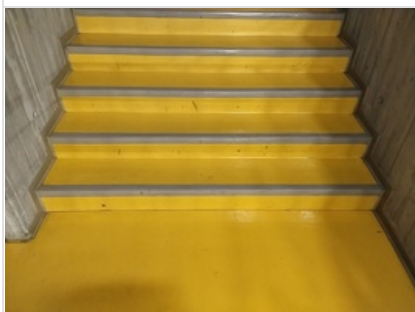

Assenza	Si
Dimensioni	X 200,00 cm Y --
Materiale	--
Note relative al rilievo	--

LINK ALTRE CRITICITÀ

Nessuna criticità collegata

IPOTESI DI SOLUZIONE

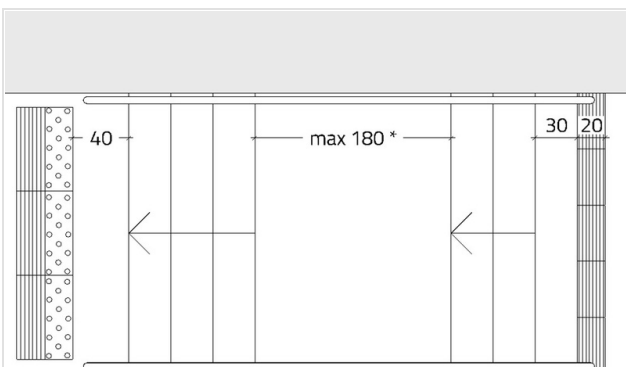

\* in caso di pianerottolo con lunghezza maggiore di 180 cm inserire i codici tattilo plantari anche sul pianerottolo

PS2302

Posa di segnaletica tattilo plantare

Posa segnaletica tattilo-plantare, necessaria alla segnalazione dell'inizio/fine della scalinata, composta da una fascia di 20 cm con codice "attenzione/servizio" posta a 30 cm dal primo gradino, e da una fascia di 40 cm con codice "pericolo valicabile" posta a 40 cm dall'ultimo gradino. Nel caso di presenza di un pianerottolo intermedio con profondità maggiore di 180 cm anche quest'ultimo dovrà essere provvisto dei suddetti codici, in conformità con quanto previsto dalle linee guida I.N.M.A.C.I.

STIMA DEL COSTO

Posa moduli segnaletica tattilo-plantare in PVC

**370 €**

PEBA COMUNE DI SAN GIORGIO DI NOGARO (UD) > EDIFICI > PALAZZETTO DELLO SPORT > PIANO PRIMO

Rilevatore **0181**  
 Data Rilievo **03 Dicembre 2025**  
 Ultimo aggiornamento scheda: 03 Febbraio 2026

Indirizzo  
**Andrea Palladio 19 - San Giorgio di Nogaro (Udine)**

LIV.  
 di priorità  
**1**

ID Scheda  
**00FF9-01726**

RILIEVO STATO DI FATTO

EDIFICIO

PERCORSO VERTICALE - SCALA

CORRIMANO

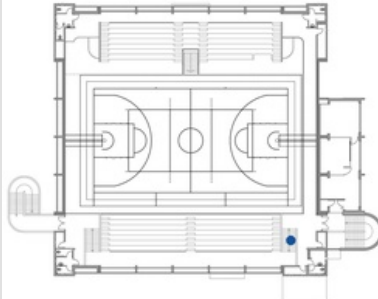
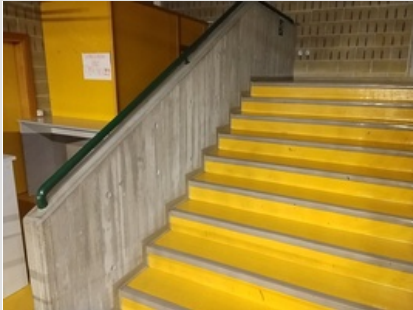

Altezza **110** 90<A<100 cm

Dimensioni **X 320,00** Y --  
**cm**

Materiale **--**

Note relative al rilievo  
**Altezza corrimano errata su entrambi i lati, e posizione non agevole.**

LINK ALTRE CRITICITÀ

Nessuna criticità collegata

IPOTESI DI SOLUZIONE

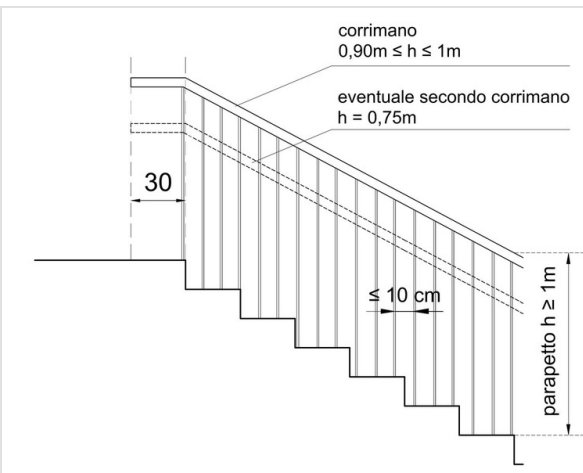

PS2532

Posa di corrimano

Installazione di corrimano, ad altezza compresa tra 90 e 100 cm, mediante ancoraggio a muro adiacente alla scala, o su parapetto esistente o nuovo. Il corrimano dovrà esser prolungato di 30 cm oltre il primo e l'ultimo gradino in corrispondenza delle interruzioni della scala in conformità con quanto disposto al punto 8.1.10 del D.M. 236/1989.

STIMA DEL COSTO  
 Installazione corrimano in acciaio

**575 €**

PEBA COMUNE DI SAN GIORGIO DI NOGARO (UD) > EDIFICI > PALAZZETTO DELLO SPORT > PIANO PRIMO

Rilevatore **0181**

Data Rilievo **03 Dicembre 2025**

Ultimo aggiornamento scheda: 03 Febbraio 2026

Indirizzo

Andrea Palladio 19 - San Giorgio di Nogaro (Udine)

LIV.  
di priorità

1

ID Scheda

00FF9-01727

RILIEVO STATO DI FATTO

EDIFICIO

PERCORSO VERTICALE - SCALA

CORRIMANO

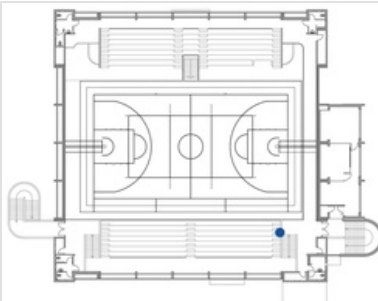
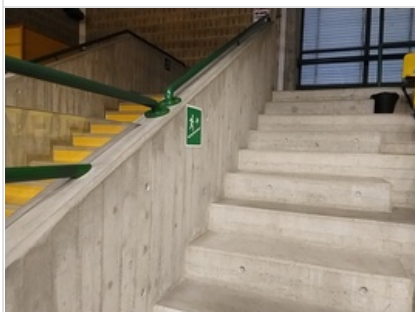

Altezza **110** 90<A<100  
cm

Dimensioni **X 510,00** Y --  
cm

Materiale **--**

Note relative al rilievo  
**Altezza corrimano errata, e posizione non agevole.**

LINK ALTRE CRITICITÀ

Nessuna criticità collegata

IPOTESI DI SOLUZIONE

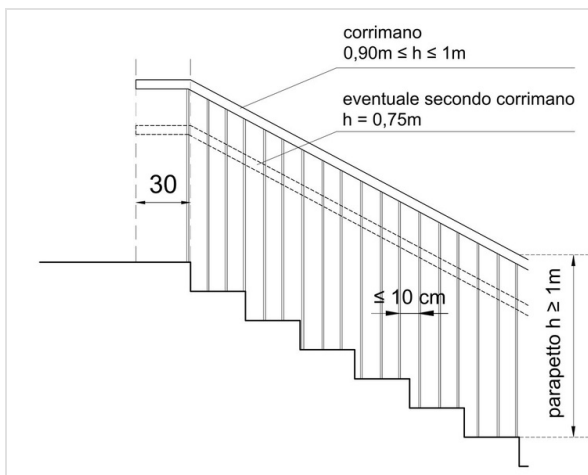

PS2532

Posa di corrimano

Installazione di corrimano, ad altezza compresa tra 90 e 100 cm, mediante ancoraggio a muro adiacente alla scala, o su parapetto esistente o nuovo. Il corrimano dovrà esser prolungato di 30 cm oltre il primo e l'ultimo gradino in corrispondenza delle interruzioni della scala in conformità con quanto disposto al punto 8.1.10 del D.M. 236/1989.

STIMA DEL COSTO  
Installazione corrimano in acciaio

**430 €**

PEBA COMUNE DI SAN GIORGIO DI NOGARO (UD) > EDIFICI > PALAZZETTO DELLO SPORT > PIANO PRIMO

Rilevatore **0181**  
 Data Rilievo **03 Dicembre 2025**  
 Ultimo aggiornamento scheda: 03 Febbraio 2026

Indirizzo  
**Andrea Palladio 19 - San Giorgio di Nogarò (Udine)**

LIV.  
 di priorità  
**1**

ID Scheda  
**00FF9-01728**

**RILIEVO STATO DI FATTO**

EDIFICIO

PERCORSO VERTICALE - SCALA

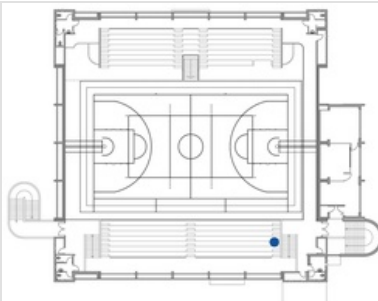
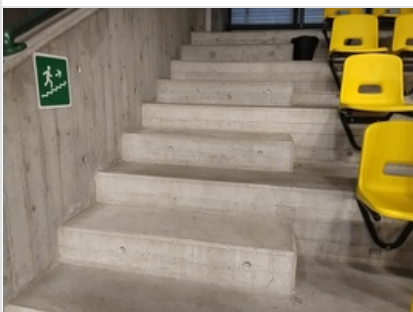

Gradino-assenza contrasto cromatico	Si
Dimensioni	X 120,00 cm Y --
Materiale	--
Note relative al rilievo	Assenza contrasto cromatico 14 gradini

**LINK ALTRE CRITICITÀ**

Nessuna criticità collegata

**IPOTESI DI SOLUZIONE**

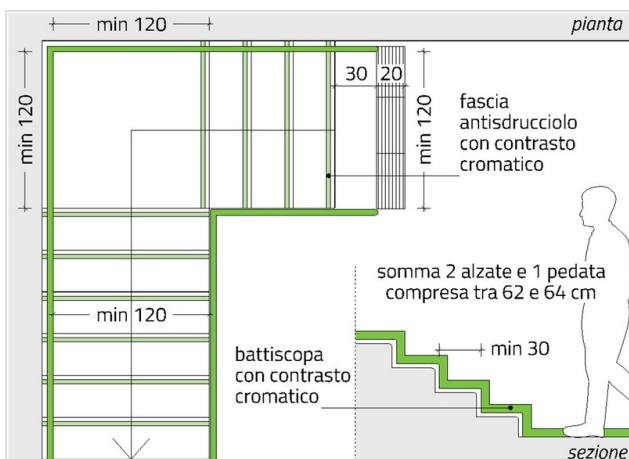

**PS2513**  
**Posa marca gradino**  
 Posa marca gradino mediante applicazione di nastro adesivo antiscivolo della larghezza pari a 5 cm e di colore contrastante cromaticamente rispetto a quello della pedata, applicato alla distanza di 3 cm dal bordo del gradino.

**STIMA DEL COSTO**  
 Posa marca gradino **80 €**

PEBA COMUNE DI SAN GIORGIO DI NOGARO (UD) > EDIFICI > PALAZZETTO DELLO SPORT > PIANO PRIMO

Rilevatore **0181**

Data Rilievo **03 Dicembre 2025**

Ultimo aggiornamento scheda: 03 Febbraio 2026

Indirizzo

Andrea Palladio 19 - San Giorgio di Nogaro (Udine)

LIV.  
di priorità

3

ID Scheda

00FF9-01729

RILIEVO STATO DI FATTO

EDIFICIO

PERCORSO VERTICALE - SCALA

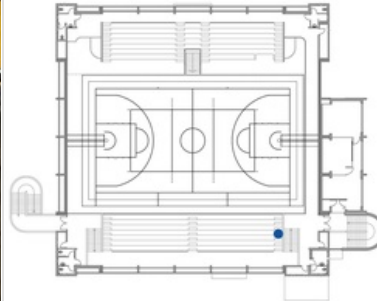

Gradino-rapporto fra alzata e pedata	74	62<R<64 cm
--------------------------------------	----	------------

Dimensioni	X--	Y--
------------	-----	-----

Materiale	--	
-----------	----	--

Note relative al rilievo	--	
--------------------------	----	--

LINK ALTRE CRITICITÀ

Nessuna criticità collegata

IPOTESI DI SOLUZIONE



PS2455

Risoluzione criticità non vantaggiosa in relazione al dispendio economico

Considerando le condizioni di contesto o di uso, si ritiene che l'intervento di soluzione non sia economicamente vantaggioso alla luce del beneficio ottenibile.

STIMA DEL COSTO

0 €

Rilevatore **0181**  
 Data Rilievo **03 Dicembre 2025**  
 Ultimo aggiornamento scheda: 03 Febbraio 2026

Indirizzo  
**Andrea Palladio 19 - San Giorgio di  
 Nogaro (Udine)**

LIV.  
 di priorità  
**3**

ID Scheda  
**00FF9-01731**

**RILIEVO STATO DI FATTO**

EDIFICIO

PERCORSO VERTICALE - SCALA

**SEGNALETICA TATTO PLANTARE**

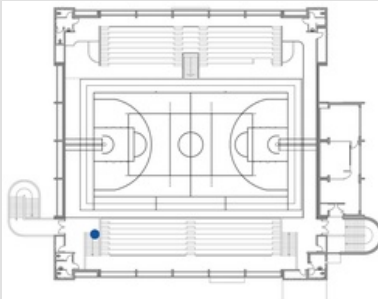
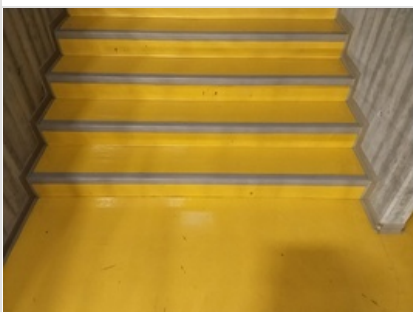

Assenza	Si
Dimensioni	X 200,00 cm Y --
Materiale	--
Note relative al rilievo	--

**LINK ALTRE CRITICITÀ**

Nessuna criticità collegata

**IPOTESI DI SOLUZIONE**

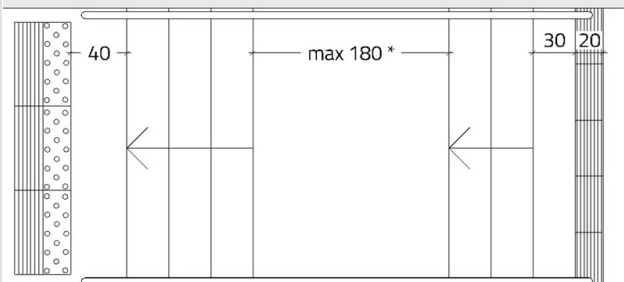

\* in caso di pianerottolo con lunghezza maggiore di 180 cm inserire i codici tattilo plantari anche sul pianerottolo

**PS2302**

**Posa di segnaletica tattilo plantare**

Posa segnaletica tattilo-plantare, necessaria alla segnalazione dell'inizio/fine della scalinata, composta da una fascia di 20 cm con codice "attenzione/servizio" posta a 30 cm dal primo gradino, e da una fascia di 40 cm con codice "pericolo valicabile" posta a 40 cm dall'ultimo gradino. Nel caso di presenza di un pianerottolo intermedio con profondità maggiore di 180 cm anche quest'ultimo dovrà essere provvisto dei suddetti codici, in conformità con quanto previsto dalle linee guida I.N.M.A.C.I.

**STIMA DEL COSTO**

Posa moduli segnaletica tattilo-plantare in PVC

**370 €**

PEBA COMUNE DI SAN GIORGIO DI NOGARO (UD) > EDIFICI > PALAZZETTO DELLO SPORT > PIANO PRIMO

Rilevatore **0181**

Data Rilievo **03 Dicembre 2025**

Ultimo aggiornamento scheda: 03 Febbraio 2026

Indirizzo

Andrea Palladio 19 - San Giorgio di Nogaro (Udine)

LIV.  
di priorità

2

ID Scheda

00FF9-01732

RILIEVO STATO DI FATTO

EDIFICIO

PERCORSO VERTICALE - SCALA

CORRIMANO

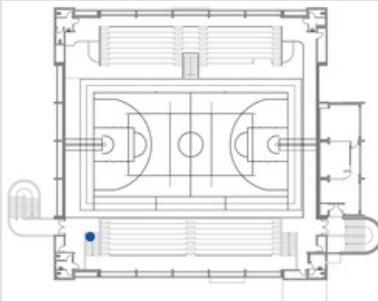
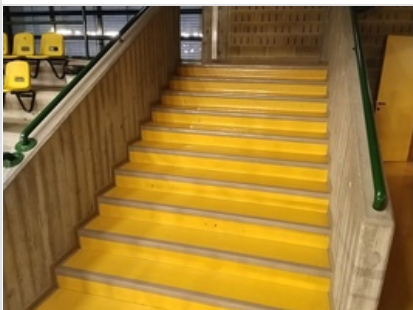

Altezza **110** 90<A<100  
cm

Dimensioni **X 330,00** Y --  
cm

Materiale **--**

Note relative al rilievo  
Altezza corrimano errata su entrambi i lati della scala

LINK ALTRE CRITICITÀ

Nessuna criticità collegata

IPOTESI DI SOLUZIONE

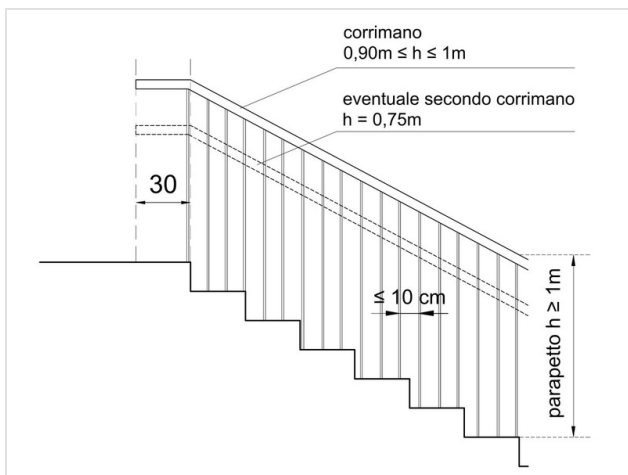

PS2532

Posa di corrimano

Installazione di corrimano, ad altezza compresa tra 90 e 100 cm, mediante ancoraggio a muro adiacente alla scala, o su parapetto esistente o nuovo. Il corrimano dovrà esser prolungato di 30 cm oltre il primo e l'ultimo gradino in corrispondenza delle interruzioni della scala in conformità con quanto disposto al punto 8.1.10 del D.M. 236/1989.

STIMA DEL COSTO  
Installazione corrimano in acciaio

**575 €**

PEBA COMUNE DI SAN GIORGIO DI NOGARO (UD) > EDIFICI > PALAZZETTO DELLO SPORT > PIANO PRIMO

Rilevatore **0181**  
 Data Rilievo **03 Dicembre 2025**  
 Ultimo aggiornamento scheda: 03 Febbraio 2026

Indirizzo  
**Andrea Palladio 19 - San Giorgio di Nogarò (Udine)**

LIV.  
 di priorità  
**3**

ID Scheda  
**00FF9-01734**

RILIEVO STATO DI FATTO

EDIFICIO

SERVIZIO IGIENICO

FILTRO ALL'ACCESSO

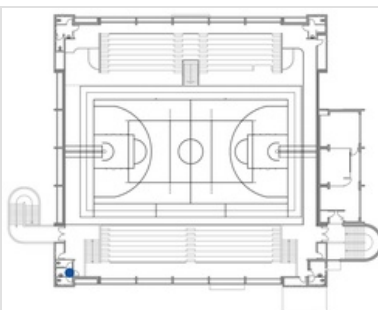
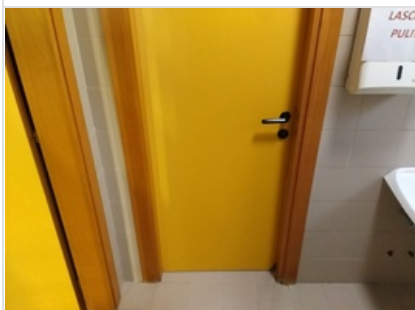

Maniglia - Altezza **104** 85<A<95  
cm

Dimensioni **X--** Y--

Materiale **--**

Note relative al rilievo  
**Criticità relativa a 3 porte: antibagno: 80x210 cm - 2 w.c. 70x210 cm**

LINK ALTRE CRITICITÀ

**00FF9-01735**

LIV.  
**3**

**Luce netta Filtro all'accesso**  
 Andrea Palladio 19 - San Giorgio di Nogarò (Udine)

Costo stimato

--

IPOTESI DI SOLUZIONE

altezza consigliata: 90 cm

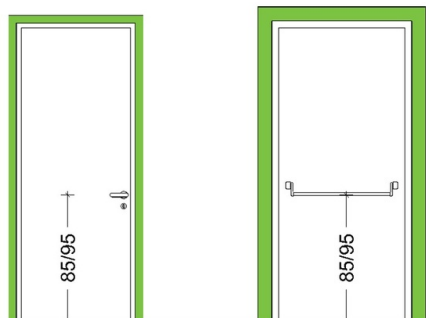

**PS2533 (modificato)**  
**Sostituzione del filtro all'accesso**

Sostituzione delle porte con altra avente caratteristiche coerenti con quanto prescritto dal punto 8.1.1, ovvero con luce netta pari ad almeno 75 cm, anta con larghezza non superiore a 120 cm e apribile con una pressione non superiore a 8 kg. L'altezza della maniglia dovrà essere compresa tra 85 e 95 cm (consigliata 90 cm).

La nuova porta del bagno dovrà avere verso di apertura concorde rispetto alla direzione dell'esodo, e serratura dotata di segnalazione chiuso/aperto a due colori su lato esterno, e la possibilità di apertura dall'esterno con chiave quadrangolare.

**STIMA DEL COSTO** **2.695**  
 Rimozione porte interne ; Installazione nuove porte interne ad anta singola compresa maniglia **€**

PEBA COMUNE DI SAN GIORGIO DI NOGARO (UD) > EDIFICI > PALAZZETTO DELLO SPORT > PIANO PRIMO

Rilevatore **0181**

Data Rilievo **03 Dicembre 2025**

Ultimo aggiornamento scheda: 03 Febbraio 2026

Indirizzo

Andrea Palladio 19 - San Giorgio di Nogaro (Udine)

LIV.  
di priorità

3

ID Scheda

00FF9-01735

RILIEVO STATO DI FATTO

EDIFICIO

SERVIZIO IGIENICO

FILTRO ALL'ACCESSO

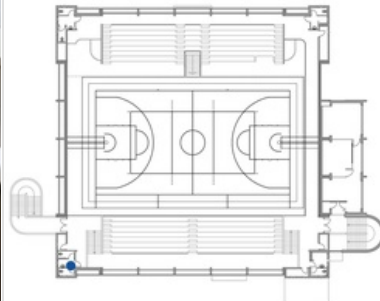

Luce netta 70 [Vedi informazioni](#)

Dimensioni X-- Y--

Materiale --

Note relative al rilievo  
70x210( x2 porte)

LINK ALTRE CRITICITÀ

00FF9-01734

LIV.  
3

Maniglia - Altezza Filtro all'accesso

Andrea Palladio 19 - San Giorgio di Nogaro (Udine)

Costo stimato

2695 €

IPOTESI DI SOLUZIONE



PS2535

Risoluzione criticità non vantaggiosa in relazione al dispendio economico

Considerando le condizioni di contesto o di uso, si ritiene che l'intervento di soluzione non sia economicamente vantaggioso alla luce del beneficio ottenibile.

STIMA DEL COSTO

0 €

PEBA COMUNE DI SAN GIORGIO DI NOGARO (UD) > EDIFICI > PALAZZETTO DELLO SPORT > PIANO PRIMO

Rilevatore **0181**

Data Rilievo **05 Dicembre 2025**

Ultimo aggiornamento scheda: 03 Febbraio 2026

Indirizzo

Andrea Palladio 19 - San Giorgio di Nogaro (Udine)

LIV.  
di priorità

3

ID Scheda

00FF9-01775

RILIEVO STATO DI FATTO

EDIFICIO

VANO GENERICO

FILTRO ALL'ACCESSO

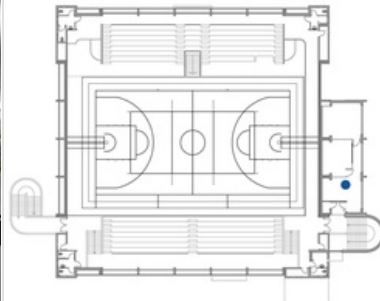

Maniglia - Altezza **105** 85<A<95  
cm

Dimensioni **X 90,00** **Y 210,00**  
cm cm

Materiale **--**

Note relative al rilievo  
**Criticità relativa a 2 porte**

LINK ALTRE CRITICITÀ

Nessuna criticità collegata

IPOTESI DI SOLUZIONE

altezza consigliata: 90 cm

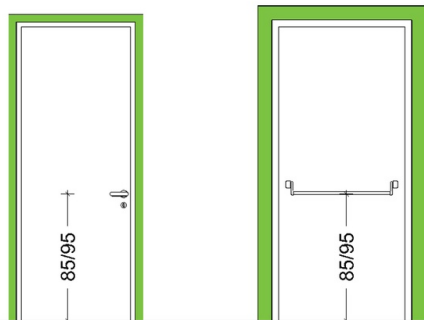

PS2509

Sostituzione porta interna

Sostituzione delle porte con altra avente caratteristiche coerenti con quanto prescritto dal punto 8.1.1, ovvero con luce netta pari ad almeno 75 cm, anta con larghezza non superiore a 120 cm e apribile con una pressione non superiore a 8 kg. L'altezza della maniglia dovrà essere compresa tra 85 e 95 cm (consigliata 90 cm).

STIMA DEL COSTO

Rimozione porta interna ; Installazione nuova porta interna ad un'anta compresa maniglia

**2.000**

€

Rilevatore **0181**  
 Data Rilievo **05 Dicembre 2025**  
 Ultimo aggiornamento scheda: 03 Febbraio 2026

Indirizzo  
**Andrea Palladio 19 - San Giorgio di Nogarò (Udine)**

LIV.  
 di priorità  
**3**

ID Scheda  
**00FF9-01776**

**RILIEVO STATO DI FATTO**

EDIFICIO

VANO GENERICO

TERMINALE IMPIANTO

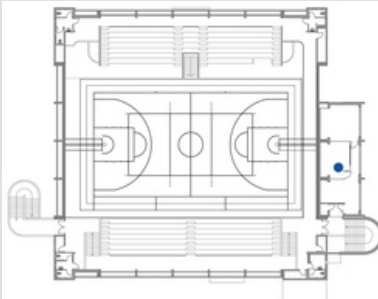

Altezza prese luce	30	45<A<115 cm
Dimensioni	X--	Y--
Materiale	--	
Note relative al rilievo	--	

**LINK ALTRE CRITICITÀ**

Nessuna criticità collegata

**IPOTESI DI SOLUZIONE**

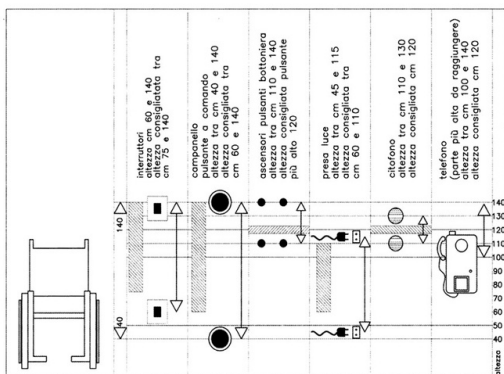

**PS2264**

**Spostamento della presa corrente elettrica**

Riposizionamento prese della corrente elettrica ad un'altezza ottimale compresa tra i 60 e i 110 cm (ed in ogni caso compresa tra 45 e 115 cm), in conformità con quanto disposto al punto 4.1.5 del D.M. 236/1989, nella misura di almeno una presa elettrica per ogni locale.

**STIMA DEL COSTO**

Spostamento della presa corrente elettrica

**480 €**

PEBA COMUNE DI SAN GIORGIO DI NOGARO (UD) > EDIFICI > PALAZZETTO DELLO SPORT > PIANO PRIMO

Rilevatore **0181**

Data Rilievo **05 Dicembre 2025**

Ultimo aggiornamento scheda: 03 Febbraio 2026

Indirizzo

Andrea Palladio 19 - San Giorgio di Nogaro (Udine)

LIV.  
di priorità

3

ID Scheda

00FF9-01777

RILIEVO STATO DI FATTO

EDIFICIO

SERVIZIO IGIENICO

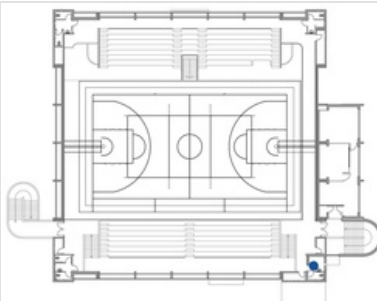
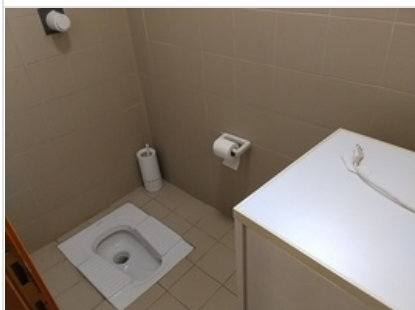

Assenza	Si
Dimensioni	X-- Y--
Materiale	--
Note relative al rilievo Antibagno 250x235cm Bagno 110x215cm	

LINK ALTRE CRITICITÀ

00FF9-01778	LIV. 3	<b>Maniglia - Altezza Filtro all'accesso</b> Andrea Palladio 19 - San Giorgio di Nogaro (Udine)	Costo stimato <b>1020 €</b>
00FF9-02015	LIV. 3	<b>Assenza Percorso verticale - Ascensore/piattaforma elevatrice a cabina chiusa</b> Andrea Palladio 19 - San Giorgio di Nogaro (Udine)	Costo stimato <b>51065 €</b>
00FF9-01642	LIV. 2	<b>Sdruciolevole Pavimentazione</b> Andrea Palladio 19 - San Giorgio di Nogaro (Udine)	Costo stimato <b>1485 €</b>
00FF9-01641	LIV. 3	<b>Pendenza trasversale Area per cambio direzione</b> Andrea Palladio 19 - San Giorgio di Nogaro (Udine)	Costo stimato --

IPOTESI DI SOLUZIONE

spazio libero per l'apertura della porta

**PS2253**  
Realizzazione di servizio igienico accessibile all'interno di gruppo servizi igienici già esistente

Adeguamento del wc esistente finalizzato a consentirne la fruizione da persona su sedia a ruote. Il wc dovrà rispettare gli standard minimi relativi al posizionamento/dimensionamento dei sanitari e agli spazi di manovra e di accostamento previsti al punto 8.1.6 del D.M. 236/1989. I sanitari, il pavimento e le pareti dovranno inoltre avere colorazioni tra loro contrastanti. Il locale dovrà essere dotato di allarme azionabile mediante tirante posto in prossimità della tazza w.c., nonché di luce di emergenza. La porta dovrà inoltre essere dotata di serratura con possibilità di sblocco dall'esterno.

**STIMA DEL COSTO**  
Rimozione porta interna ; Demolizione partizione interna ; Rimozione parziale rivestimenti a parete e pavimento ; Rimozione sanitari ; Installazione lavabo reclinabile meccanicamente per disabili compreso rubinetteria ; Installazione vaso a pavimento per disabili ; Installazione specchio reclinabile ; Installazione maniglione orizzontale fisso e ribaltabile ; Installazione dispenser carta e sapone ; Ripristino rivestimenti a parete e pavimento ; Installazione lampada di emergenza ; Installazione pulsante con tirante di emergenza

**4.485 €**

PEBA COMUNE DI SAN GIORGIO DI NOGARO (UD) > EDIFICI > PALAZZETTO DELLO SPORT > PIANO PRIMO

Rilevatore **0181**  
 Data Rilievo **05 Dicembre 2025**  
 Ultimo aggiornamento scheda: 03 Febbraio 2026

Indirizzo  
**Andrea Palladio 19 - San Giorgio di Nogaro (Udine)**

LIV.  
 di priorità  
**3**

ID Scheda  
**00FF9-01778**

RILIEVO STATO DI FATTO

EDIFICIO
SERVIZIO IGIENICO
FILTRO ALL'ACCESSO

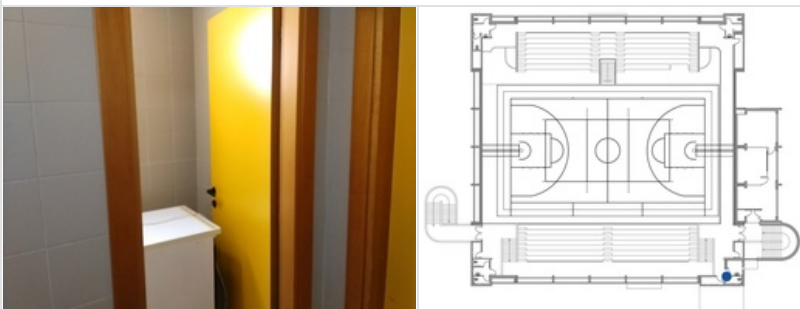

Maniglia - Altezza	105	85<A<95 cm
Dimensioni	X --	Y --
Materiale	--	
Note relative al rilievo <b>Criticità relativa a 2 porte: ingresso antibagno 80x210 cm - w.c. 70x210</b>		

LINK ALTRE CRITICITÀ

<b>00FF9-01777</b>	LIV. <b>3</b>	<b>Assenza Servizio igienico</b> Andrea Palladio 19 - San Giorgio di Nogaro (Udine)	Costo stimato <b>4485 €</b>
<b>00FF9-01642</b>	LIV. <b>2</b>	<b>Sdruciolevole Pavimentazione</b> Andrea Palladio 19 - San Giorgio di Nogaro (Udine)	Costo stimato <b>1485 €</b>
<b>00FF9-02015</b>	LIV. <b>3</b>	<b>Assenza Percorso verticale - Ascensore/piattaforma elevatrice a cabina chiusa</b> Andrea Palladio 19 - San Giorgio di Nogaro (Udine)	Costo stimato <b>51065 €</b>
<b>00FF9-01641</b>	LIV. <b>3</b>	<b>Pendenza trasversale Area per cambio direzione</b> Andrea Palladio 19 - San Giorgio di Nogaro (Udine)	Costo stimato --

IPOTESI DI SOLUZIONE

altezza consigliata: 90 cm

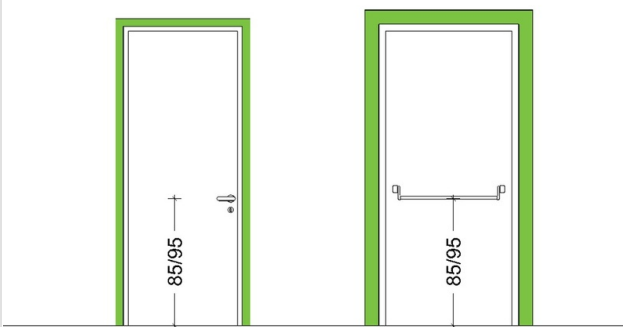

**PS2533 (modificato)**  
**Sostituzione del filtro all'accesso**

Sostituzione delle porta con altra avente caratteristiche coerenti con quanto prescritto dal punto 8.1.1, ovvero con luce netta pari ad almeno 75 cm, anta con larghezza non superiore a 120 cm e apribile con una pressione non superiore a 8 kg. L'altezza della maniglia dovrà essere compresa tra 85 e 95 cm (consigliata 90 cm).

Si prevede la sostituzione della sola porta attualmente di accesso all'antibagno, in quanto la porta del wc verrà rimossa e i due locali verranno uniti per rendere il locale accessibile

La nuova porta del bagno dovrà avere serratura dotata di segnalazione chiuso/aperto a due colori su lato esterno, e la possibilità di apertura dall'esterno con chiave quadrangolare.

**STIMA DEL COSTO**  
 Rimozione porta interna ; Installazione nuova porta interna ad un anta compresa maniglia

1.020

€

PEBA COMUNE DI SAN GIORGIO DI NOGARO (UD) > EDIFICI > PALAZZETTO DELLO SPORT > PIANO PRIMO

Rilevatore **0181**  
 Data Rilievo **05 Dicembre 2025**  
 Ultimo aggiornamento scheda: 03 Febbraio 2026

Indirizzo  
**Andrea Palladio 19 - San Giorgio di Nogarò (Udine)**

LIV.  
 di priorità  
**3**

ID Scheda  
**00FF9-01781**

RILIEVO STATO DI FATTO

EDIFICIO

SERVIZIO IGIENICO

FILTRO ALL'ACCESSO

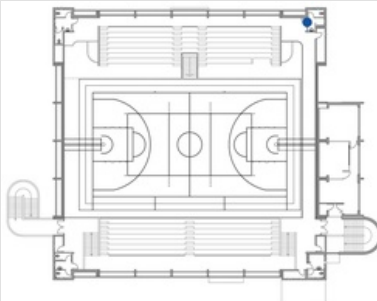
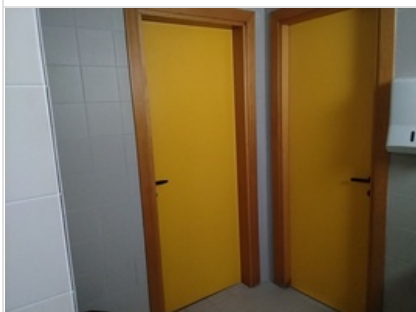

Maniglia - Altezza **105** **85<A<95** cm

Dimensioni **X--** **Y--**

Materiale **--**

Note relative al rilievo  
**Criticità relativa a 2 porte: 80x210 cm - 70x210 cm**

LINK ALTRE CRITICITÀ

**00FF9-01782**

LIV.  
**3**

**Luce netta Filtro all'accesso**  
 Andrea Palladio 19 - San Giorgio di Nogarò (Udine)

Costo stimato

--

IPOTESI DI SOLUZIONE

altezza consigliata: 90 cm

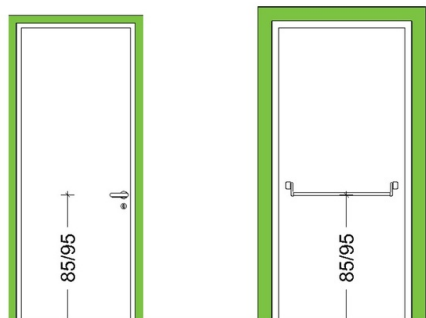

**PS2533 (modificato)**  
**Sostituzione del filtro all'accesso**

Sostituzione delle porta con altra avente caratteristiche coerenti con quanto prescritto dal punto 8.1.1, ovvero con luce netta pari ad almeno 75 cm, anta con larghezza non superiore a 120 cm e apribile con una pressione non superiore a 8 kg. L'altezza della maniglia dovrà essere compresa tra 85 e 95 cm (consigliata 90 cm).

La nuova porta del w.c. dovrà avere verso di apertura concorde rispetto alla direzione dell'esodo, e serratura dotata di segnalazione chiuso/aperto a due colori su lato esterno, e la possibilità di apertura dall'esterno con chiave quadrangolare.

**STIMA DEL COSTO**  
 Rimozione porta interna ; Installazione nuova porta interna ad un'anta compresa maniglia **1.735** €

PEBA COMUNE DI SAN GIORGIO DI NOGARO (UD) > EDIFICI > PALAZZETTO DELLO SPORT > PIANO PRIMO

Rilevatore **0181**

Data Rilievo **05 Dicembre 2025**

Ultimo aggiornamento scheda: 03 Febbraio 2026

Indirizzo

Andrea Palladio 19 - San Giorgio di Nogarò (Udine)

LIV.  
di priorità

**3**

ID Scheda

**00FF9-01782**

RILIEVO STATO DI FATTO

EDIFICIO

SERVIZIO IGIENICO

FILTRO ALL'ACCESSO

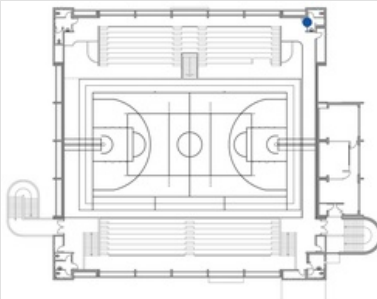

Luce netta	70	Vedi informazioni
Dimensioni	X 70,00 cm	Y 210,00 cm
Materiale	--	
Note relative al rilievo	--	

LINK ALTRE CRITICITÀ

**00FF9-01781**

LIV.  
**3**

**Maniglia - Altezza Filtro all'accesso**

Andrea Palladio 19 - San Giorgio di Nogarò (Udine)

Costo stimato

**1735 €**

IPOTESI DI SOLUZIONE



PS2535

**Risoluzione criticità non vantaggiosa in relazione al dispendio economico**

Considerando le condizioni di contesto o di uso, si ritiene che l'intervento di soluzione non sia economicamente vantaggioso alla luce del beneficio ottenibile.

STIMA DEL COSTO

**0 €**

PEBA COMUNE DI SAN GIORGIO DI NOGARO (UD) > EDIFICI > PALAZZETTO DELLO SPORT > PIANO PRIMO

Rilevatore **0181**  
 Data Rilievo **05 Dicembre 2025**  
 Ultimo aggiornamento scheda: 03 Febbraio 2026

Indirizzo  
**Andrea Palladio 19 - San Giorgio di Nogarò (Udine)**

LIV.  
 di priorità  
**3**

ID Scheda  
**00FF9-01784**

RILIEVO STATO DI FATTO

EDIFICIO

SERVIZIO IGIENICO

FILTRO ALL'ACCESSO

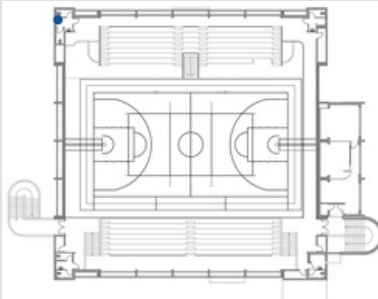
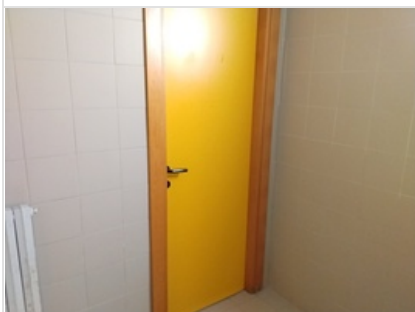

Maniglia - Altezza **105** 85<A<95  
cm

Dimensioni **X--** Y--

Materiale **--**

Note relative al rilievo  
**Criticità relativa a 3 porte: antibagno 80x210 cm - 2 w.c. 70x210cm**

LINK ALTRE CRITICITÀ

**00FF9-01785**

LIV.  
**3**

**Luce netta Filtro all'accesso**  
 Andrea Palladio 19 - San Giorgio di Nogarò (Udine)

Costo stimato

--

IPOTESI DI SOLUZIONE

altezza consigliata: 90 cm

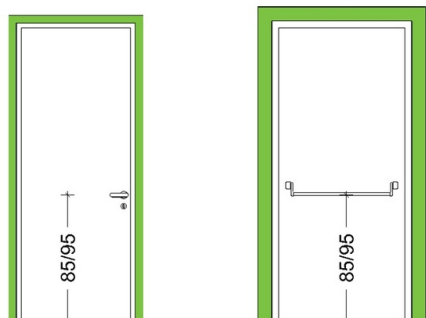

**PS2533 (modificato)**  
**Sostituzione del filtro all'accesso**

Sostituzione delle porte con altra avente caratteristiche coerenti con quanto prescritto dal punto 8.1.1, ovvero con luce netta pari ad almeno 75 cm, anta con larghezza non superiore a 120 cm e apribile con una pressione non superiore a 8 kg. L'altezza della maniglia dovrà essere compresa tra 85 e 95 cm (consigliata 90 cm).

Le nuove porte dei w.c. dovranno avere verso di apertura concorde rispetto alla direzione dell'esodo, e serratura dotata di segnalazione chiuso/aperto a due colori su lato esterno, e la possibilità di apertura dall'esterno con chiave quadrangolare.

**STIMA DEL COSTO** **2.695**  
 Rimozione porta interna ; Installazione nuova porta interna ad un'anta compresa maniglia **€**

PEBA COMUNE DI SAN GIORGIO DI NOGARO (UD) > EDIFICI > PALAZZETTO DELLO SPORT > PIANO PRIMO

Rilevatore **0181**

Data Rilievo **05 Dicembre 2025**

Ultimo aggiornamento scheda: 03 Febbraio 2026

Indirizzo

Andrea Palladio 19 - San Giorgio di Nogarò (Udine)

LIV.  
di priorità

**3**

ID Scheda

**00FF9-01785**

RILIEVO STATO DI FATTO

EDIFICIO

SERVIZIO IGIENICO

FILTRO ALL'ACCESSO

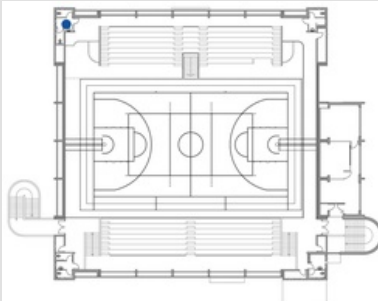

Luce netta **70** [Vedi informazioni](#)

Dimensioni **X 70,00 cm** **Y 210,00 cm**

Materiale **--**

Note relative al rilievo  
**Criticità relativa alle 2 porte dei w.c.**

LINK ALTRE CRITICITÀ

**00FF9-01784**

LIV.  
**3**

**Maniglia - Altezza Filtro all'accesso**

Andrea Palladio 19 - San Giorgio di Nogarò (Udine)

Costo stimato

**2695 €**

IPOTESI DI SOLUZIONE



PS2535

**Risoluzione criticità non vantaggiosa in relazione al dispendio economico**

Considerando le condizioni di contesto o di uso, si ritiene che l'intervento di soluzione non sia economicamente vantaggioso alla luce del beneficio ottenibile.

STIMA DEL COSTO

**0 €**

PEBA COMUNE DI SAN GIORGIO DI NOGARO (UD) > EDIFICI > PALAZZETTO DELLO SPORT > PIANO PRIMO

Rilevatore **0181**  
 Data Rilievo **08 Gennaio 2026**  
 Ultimo aggiornamento scheda: 03 Febbraio 2026

Indirizzo  
**Andrea Palladio 19 - San Giorgio di Nogarò (Udine)**

LIV.  
 di priorità  
**1**

ID Scheda  
**00FF9-01966**

RILIEVO STATO DI FATTO

EDIFICIO

PERCORSO VERTICALE - SCALA

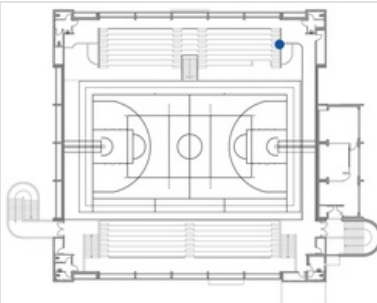
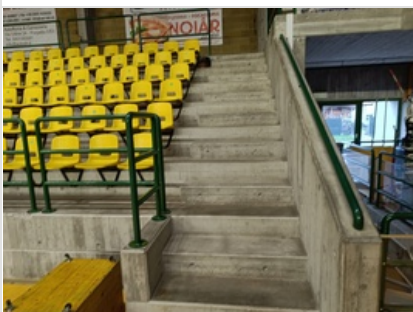

Gradino-assenza contrasto cromatico	Si
Dimensioni	X 120,00 cm Y --
Materiale	--
Note relative al rilievo	Assenza contrasto cromatico 16 gradini

LINK ALTRE CRITICITÀ

Nessuna criticità collegata

IPOTESI DI SOLUZIONE

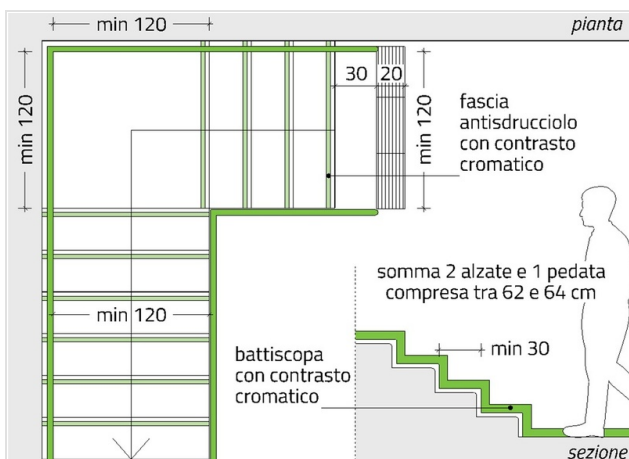

PS2513

Posa marca gradino

Posa marca gradino mediante applicazione di nastro adesivo antiscivolo della larghezza pari a 5 cm e di colore contrastante cromaticamente rispetto a quello della pedata, applicato alla distanza di 3 cm dal bordo del gradino.

STIMA DEL COSTO  
 Posa marca gradino

**90 €**

PEBA COMUNE DI SAN GIORGIO DI NOGARO (UD) > EDIFICI > PALAZZETTO DELLO SPORT > PIANO PRIMO

Rilevatore **0181**  
 Data Rilievo **08 Gennaio 2026**  
 Ultimo aggiornamento scheda: 03 Febbraio 2026

Indirizzo  
**Andrea Palladio 19 - San Giorgio di Nogarò (Udine)**

LIV.  
 di priorità  
**1**

ID Scheda  
**00FF9-01967**

**RILIEVO STATO DI FATTO**

EDIFICIO

PERCORSO VERTICALE - SCALA

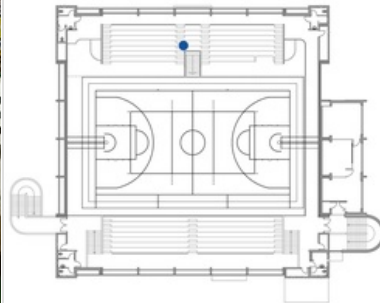

Gradino-assenza contrasto cromatico	Si
Dimensioni	X 120,00 cm Y --
Materiale	--
Note relative al rilievo	Assenza contrasto cromatico 16 gradini

**LINK ALTRE CRITICITÀ**

Nessuna criticità collegata

**IPOTESI DI SOLUZIONE**

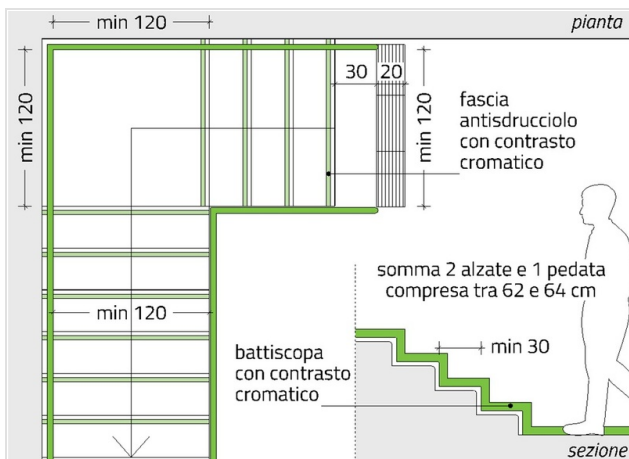

**PS2513**  
**Posa marca gradino**

Posa marca gradino mediante applicazione di nastro adesivo antiscivolo della larghezza pari a 5 cm e di colore contrastante cromaticamente rispetto a quello della pedata, applicato alla distanza di 3 cm dal bordo del gradino.

**STIMA DEL COSTO**  
 Posa marca gradino

**90 €**

PEBA COMUNE DI SAN GIORGIO DI NOGARO (UD) > EDIFICI > PALAZZETTO DELLO SPORT > PIANO PRIMO

Rilevatore **0181**  
 Data Rilievo **08 Gennaio 2026**  
 Ultimo aggiornamento scheda: 03 Febbraio 2026

Indirizzo  
**Andrea Palladio 19 - San Giorgio di Nogarò (Udine)**

LIV.  
 di priorità  
**1**

ID Scheda  
**00FF9-01968**

**RILIEVO STATO DI FATTO**

EDIFICIO

PERCORSO VERTICALE - SCALA

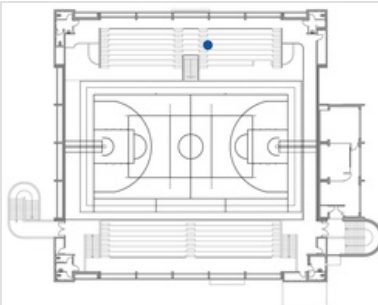

Gradino-assenza contrasto cromatico	Si
Dimensioni	X 120,00 cm Y --
Materiale	--
Note relative al rilievo	Assenza contrasto cromatico 16 gradini

**LINK ALTRE CRITICITÀ**

Nessuna criticità collegata

**IPOTESI DI SOLUZIONE**

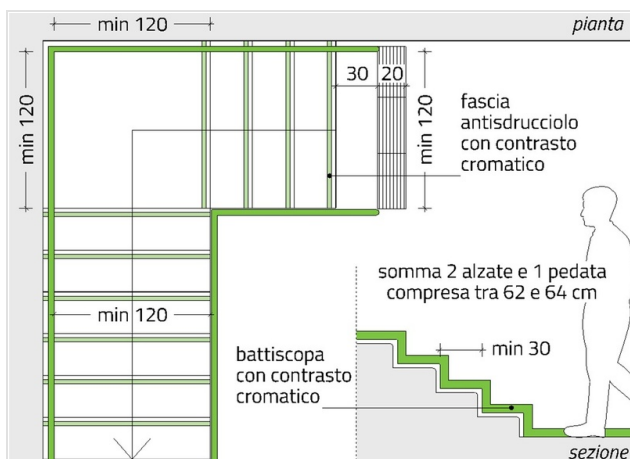

**PS2513**  
**Posa marca gradino**

Posa marca gradino mediante applicazione di nastro adesivo antiscivolo della larghezza pari a 5 cm e di colore contrastante cromaticamente rispetto a quello della pedata, applicato alla distanza di 3 cm dal bordo del gradino.

**STIMA DEL COSTO**  
 Posa marca gradino

**90 €**

PEBA COMUNE DI SAN GIORGIO DI NOGARO (UD) > EDIFICI > PALAZZETTO DELLO SPORT > PIANO PRIMO

Rilevatore **0181**  
 Data Rilievo **08 Gennaio 2026**  
 Ultimo aggiornamento scheda: 03 Febbraio 2026

Indirizzo  
**Andrea Palladio 19 - San Giorgio di  
 Nogaro (Udine)**

LIV.  
 di priorità  
**3**

ID Scheda  
**00FF9-01969**

RILIEVO STATO DI FATTO

EDIFICIO

PERCORSO VERTICALE - SCALA

SEGNALETICA TATTILO PLANTARE

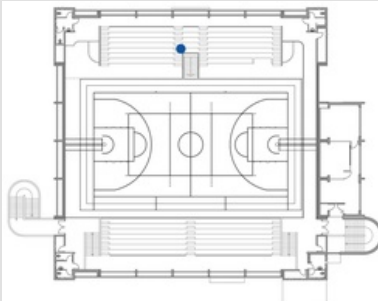
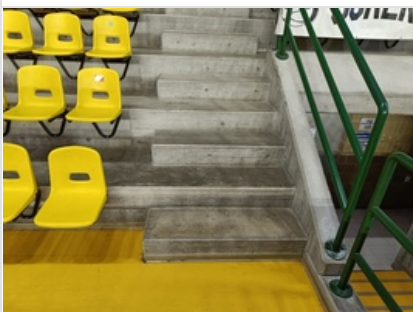

Assenza	Si
Dimensioni	X 120,00 cm Y --
Materiale	--
Note relative al rilievo	--

LINK ALTRE CRITICITÀ

Nessuna criticità collegata

IPOTESI DI SOLUZIONE

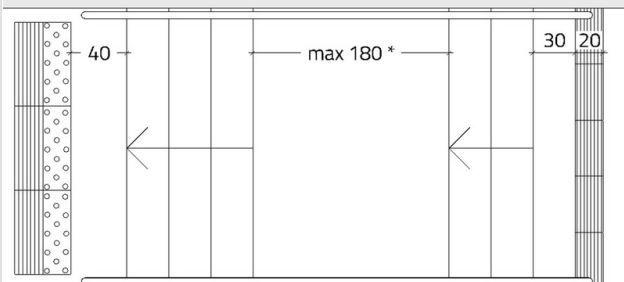

\* in caso di pianerottolo con lunghezza maggiore di 180 cm inserire i codici tattilo plantari anche sul pianerottolo

PS2302

Posa di segnaletica tattilo plantare

Posa segnaletica tattilo-plantare, necessaria alla segnalazione dell'inizio/fine della scalinata, composta da una fascia di 20 cm con codice "attenzione/servizio" posta a 30 cm dal primo gradino, e da una fascia di 40 cm con codice "pericolo valicabile" posta a 40 cm dall'ultimo gradino. Nel caso di presenza di un pianerottolo intermedio con profondità maggiore di 180 cm anche quest'ultimo dovrà essere provvisto dei suddetti codici, in conformità con quanto previsto dalle linee guida I.N.M.A.C.I.

STIMA DEL COSTO

Posa moduli segnaletica tattilo-plantare in PVC

**220 €**

PEBA COMUNE DI SAN GIORGIO DI NOGARO (UD) > EDIFICI > PALAZZETTO DELLO SPORT > PIANO PRIMO

Rilevatore **0181**  
 Data Rilievo **08 Gennaio 2026**  
 Ultimo aggiornamento scheda: 03 Febbraio 2026

Indirizzo  
**Andrea Palladio 19 - San Giorgio di  
 Nogaro (Udine)**

LIV.  
 di priorità  
**3**

ID Scheda  
**00FF9-01970**

RILIEVO STATO DI FATTO

EDIFICIO

PERCORSO VERTICALE - SCALA

SEGNALETICA TATTO PLANTARE

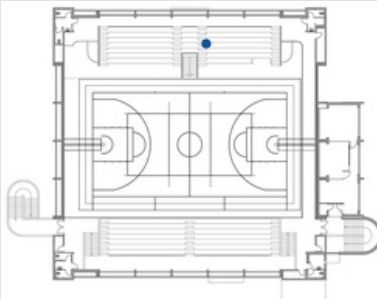
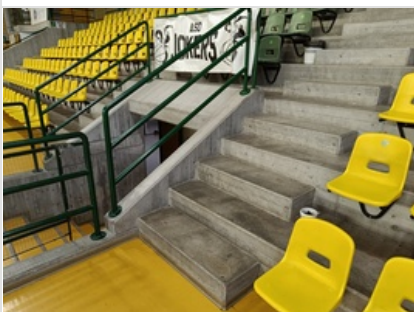

Assenza	Si
Dimensioni	X 120,00 cm Y --
Materiale	--
Note relative al rilievo	--

LINK ALTRE CRITICITÀ

Nessuna criticità collegata

IPOTESI DI SOLUZIONE

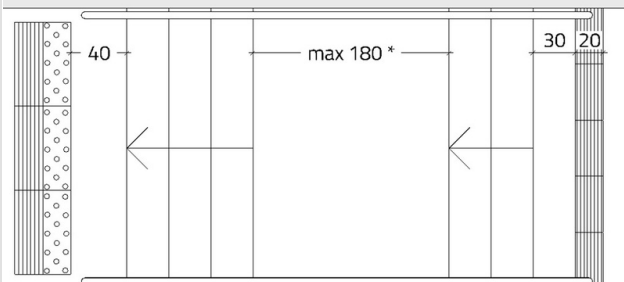

\* in caso di pianerottolo con lunghezza maggiore di 180 cm inserire i codici tattilo plantari anche sul pianerottolo

PS2302

Posa di segnaletica tattilo plantare

Posa segnaletica tattilo-plantare, necessaria alla segnalazione dell'inizio/fine della scalinata, composta da una fascia di 20 cm con codice "attenzione/servizio" posta a 30 cm dal primo gradino, e da una fascia di 40 cm con codice "pericolo valicabile" posta a 40 cm dall'ultimo gradino. Nel caso di presenza di un pianerottolo intermedio con profondità maggiore di 180 cm anche quest'ultimo dovrà essere provvisto dei suddetti codici, in conformità con quanto previsto dalle linee guida I.N.M.A.C.I.

STIMA DEL COSTO

Posa moduli segnaletica tattilo-plantare in PVC

**220 €**

PEBA COMUNE DI SAN GIORGIO DI NOGARO (UD) > EDIFICI > PALAZZETTO DELLO SPORT > PIANO PRIMO

Rilevatore **0181**  
 Data Rilievo **08 Gennaio 2026**  
 Ultimo aggiornamento scheda: 03 Febbraio 2026

Indirizzo  
**Andrea Palladio 19 - San Giorgio di  
 Nogaro (Udine)**

LIV.  
 di priorità  
**3**

ID Scheda  
**00FF9-01971**

RILIEVO STATO DI FATTO

EDIFICIO

PERCORSO VERTICALE - SCALA

SEGNALETICA TATTO PLANTARE

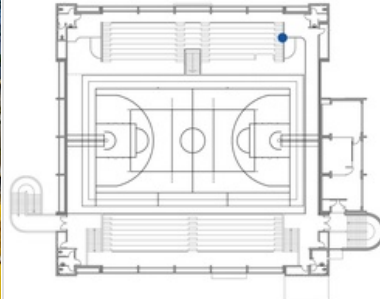

Assenza	Si
Dimensioni	X 120,00 cm Y --
Materiale	--
Note relative al rilievo	--

LINK ALTRE CRITICITÀ

Nessuna criticità collegata

IPOTESI DI SOLUZIONE

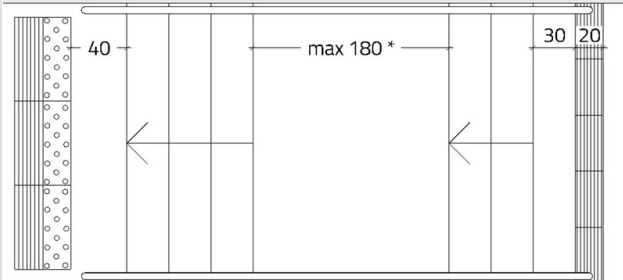

\* in caso di pianerottolo con lunghezza maggiore di 180 cm inserire i codici tattilo plantari anche sul pianerottolo

PS2302

Posa di segnaletica tattilo plantare

Posa segnaletica tattilo-plantare, necessaria alla segnalazione dell'inizio/fine della scalinata, composta da una fascia di 20 cm con codice "attenzione/servizio" posta a 30 cm dal primo gradino, e da una fascia di 40 cm con codice "pericolo valicabile" posta a 40 cm dall'ultimo gradino. Nel caso di presenza di un pianerottolo intermedio con profondità maggiore di 180 cm anche quest'ultimo dovrà essere provvisto dei suddetti codici, in conformità con quanto previsto dalle linee guida I.N.M.A.C.I.

STIMA DEL COSTO  
 Posa moduli segnaletica tattilo-plantare in PVC

**220 €**

PEBA COMUNE DI SAN GIORGIO DI NOGARO (UD) > EDIFICI > PALAZZETTO DELLO SPORT > PIANO PRIMO

Rilevatore **0181**  
 Data Rilievo **08 Gennaio 2026**  
 Ultimo aggiornamento scheda: 03 Febbraio 2026

Indirizzo  
**Andrea Palladio 19 - San Giorgio di Nogaro (Udine)**

LIV.  
 di priorità  
**2**

ID Scheda  
**00FF9-01972**

RILIEVO STATO DI FATTO

EDIFICIO

PERCORSO VERTICALE - SCALA

CORRIMANO

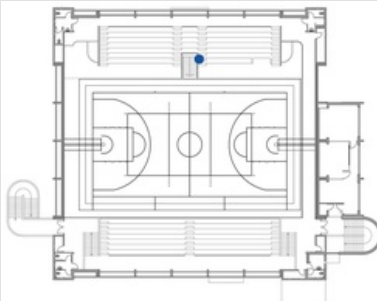
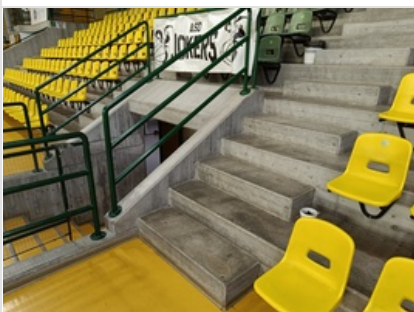

Assenza	Si
Dimensioni	X 220,00 cm Y --
Materiale	--
Note relative al rilievo	--

LINK ALTRE CRITICITÀ

Nessuna criticità collegata

IPOTESI DI SOLUZIONE

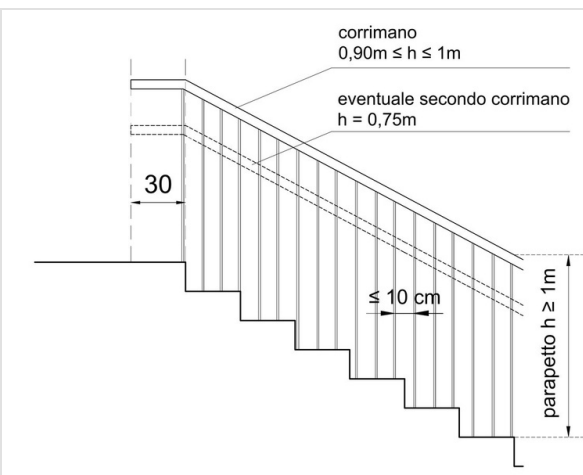

PS2530

Posa di doppio corrimano

Installazione di corrimano, ad altezza compresa tra 90 e 100 cm, mediante ancoraggio a muro adiacente alla scala, o su parapetto esistente o nuovo. Il corrimano dovrà esser prolungato di 30 cm oltre il primo e l'ultimo gradino in corrispondenza delle interruzioni della scala in conformità con quanto disposto al punto 8.1.10 del D.M. 236/1989.

STIMA DEL COSTO  
 Installazione corrimano in acciaio

**215 €**

PEBA COMUNE DI SAN GIORGIO DI NOGARO (UD) > EDIFICI > PALAZZETTO DELLO SPORT > PIANO PRIMO

Rilevatore **0181**  
 Data Rilievo **08 Gennaio 2026**  
 Ultimo aggiornamento scheda: 03 Febbraio 2026

Indirizzo  
**Andrea Palladio 19 - San Giorgio di Nogarò (Udine)**

LIV.  
 di priorità  
**3**

ID Scheda  
**00FF9-01973**

RILIEVO STATO DI FATTO

EDIFICIO

PERCORSO VERTICALE - SCALA

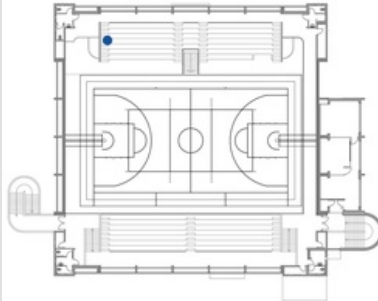

Gradino-rapporto fra alzata e pedata **82** **62<R<64 cm**

Dimensioni **X--** **Y--**

Materiale **--**

Note relative al rilievo  
**Alzata 22 Pedata 38**

LINK ALTRE CRITICITÀ

Nessuna criticità collegata

IPOTESI DI SOLUZIONE



PS2455

**Risoluzione criticità non vantaggiosa in relazione al dispendio economico**

Considerando le condizioni di contesto o di uso, si ritiene che l'intervento di soluzione non sia economicamente vantaggioso alla luce del beneficio ottenibile.

STIMA DEL COSTO

**0 €**

PEBA COMUNE DI SAN GIORGIO DI NOGARO (UD) > EDIFICI > PALAZZETTO DELLO SPORT > PIANO PRIMO

Rilevatore **0181**  
 Data Rilievo **08 Gennaio 2026**  
 Ultimo aggiornamento scheda: 03 Febbraio 2026

Indirizzo  
**Andrea Palladio 19 - San Giorgio di Nogarò (Udine)**

LIV.  
 di priorità  
**3**

ID Scheda  
**00FF9-01974**

RILIEVO STATO DI FATTO

EDIFICIO

PERCORSO VERTICALE - SCALA

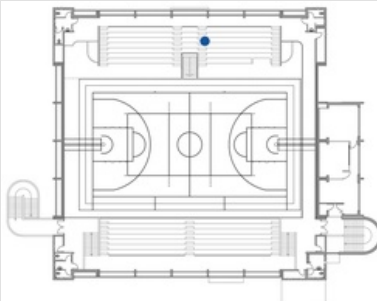

Gradino-rapporto fra alzata e pedata **82** **62<R<64 cm**

Dimensioni **X--** **Y--**

Materiale **--**

Note relative al rilievo  
**Alzata 22 Pedata 38**

LINK ALTRE CRITICITÀ

Nessuna criticità collegata

IPOTESI DI SOLUZIONE



PS2455

**Risoluzione criticità non vantaggiosa in relazione al dispendio economico**

Considerando le condizioni di contesto o di uso, si ritiene che l'intervento di soluzione non sia economicamente vantaggioso alla luce del beneficio ottenibile.

STIMA DEL COSTO

**0 €**

PEBA COMUNE DI SAN GIORGIO DI NOGARO (UD) > EDIFICI > PALAZZETTO DELLO SPORT > PIANO PRIMO

Rilevatore **0181**  
 Data Rilievo **08 Gennaio 2026**  
 Ultimo aggiornamento scheda: 03 Febbraio 2026

Indirizzo  
**Andrea Palladio 19 - San Giorgio di Nogarò (Udine)**

LIV.  
 di priorità  
**3**

ID Scheda  
**00FF9-01975**

RILIEVO STATO DI FATTO

EDIFICIO

PERCORSO VERTICALE - SCALA

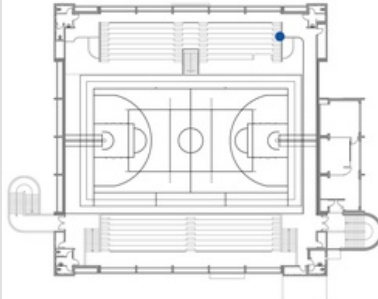

Gradino-rapporto fra alzata e pedata **82** **62<R<64 cm**

Dimensioni **X--** **Y--**

Materiale **--**

Note relative al rilievo  
**Alzata 22 Pedata 38**

LINK ALTRE CRITICITÀ

Nessuna criticità collegata

IPOTESI DI SOLUZIONE



PS2455

**Risoluzione criticità non vantaggiosa in relazione al dispendio economico**

Considerando le condizioni di contesto o di uso, si ritiene che l'intervento di soluzione non sia economicamente vantaggioso alla luce del beneficio ottenibile.

STIMA DEL COSTO

**0 €**

PEBA COMUNE DI SAN GIORGIO DI NOGARO (UD) > EDIFICI > PALAZZETTO DELLO SPORT > PIANO PRIMO

Rilevatore **0181**  
 Data Rilievo **08 Gennaio 2026**  
 Ultimo aggiornamento scheda: 03 Febbraio 2026

Indirizzo  
**Andrea Palladio 19 - San Giorgio di Nogaro (Udine)**

LIV.  
 di priorità  
**2**

ID Scheda  
**00FF9-01976**

RILIEVO STATO DI FATTO

EDIFICIO

PERCORSO VERTICALE - SCALA

CORRIMANO

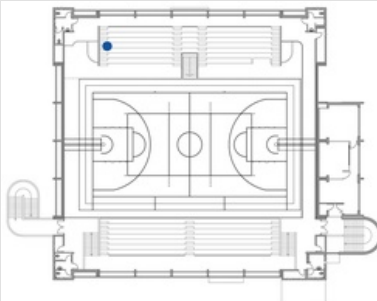
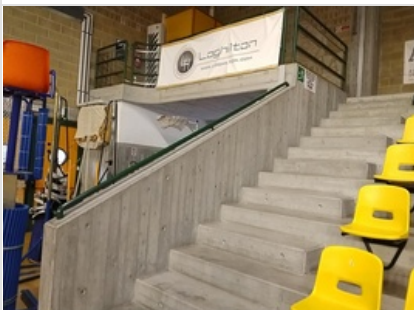

Altezza **110** 90<A<100  
cm

Dimensioni **X 610,00** Y --  
**cm**

Materiale **--**

Note relative al rilievo  
**Corrimano totalmente assente per la lunghezza degli ultimi 6 gradini.**

LINK ALTRE CRITICITÀ

Nessuna criticità collegata

IPOTESI DI SOLUZIONE

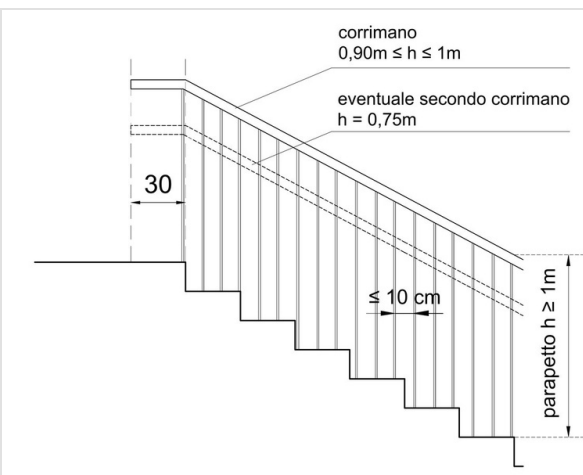

PS2532

Posa di corrimano

Installazione di corrimano, ad altezza compresa tra 90 e 100 cm, mediante ancoraggio a muro adiacente alla scala, o su parapetto esistente o nuovo. Il corrimano dovrà esser prolungato di 30 cm oltre il primo e l'ultimo gradino in corrispondenza delle interruzioni della scala in conformità con quanto disposto al punto 8.1.10 del D.M. 236/1989.

STIMA DEL COSTO  
 Installazione corrimano in acciaio

**510 €**

PEBA COMUNE DI SAN GIORGIO DI NOGARO (UD) > EDIFICI > PALAZZETTO DELLO SPORT > PIANO PRIMO

Rilevatore **0181**  
 Data Rilievo **08 Gennaio 2026**  
 Ultimo aggiornamento scheda: 03 Febbraio 2026

Indirizzo  
**Andrea Palladio 19 - San Giorgio di Nogaro (Udine)**

LIV.  
 di priorità  
**2**

ID Scheda  
**00FF9-01977**

RILIEVO STATO DI FATTO

EDIFICIO

PERCORSO VERTICALE - SCALA

CORRIMANO

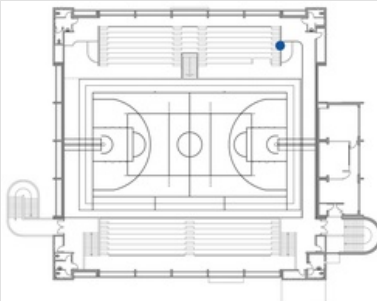
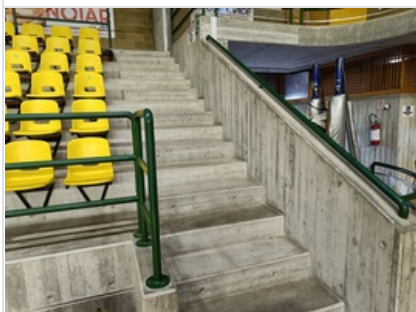

Altezza **110** 90<A<100 cm

Dimensioni **X 610,00** Y -- cm

Materiale --

Note relative al rilievo  
**Corrimano totalmente assente per la lunghezza degli ultimi 6 gradini**

LINK ALTRE CRITICITÀ

Nessuna criticità collegata

IPOTESI DI SOLUZIONE

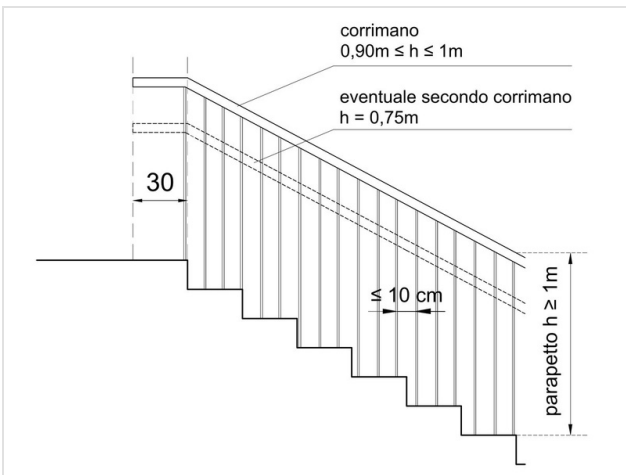

PS2532

Posa di corrimano

Installazione di corrimano, ad altezza compresa tra 90 e 100 cm, mediante ancoraggio a muro adiacente alla scala, o su parapetto esistente o nuovo. Il corrimano dovrà esser prolungato di 30 cm oltre il primo e l'ultimo gradino in corrispondenza delle interruzioni della scala in conformità con quanto disposto al punto 8.1.10 del D.M. 236/1989.

STIMA DEL COSTO  
 Installazione corrimano in acciaio

**510 €**

PEBA COMUNE DI SAN GIORGIO DI NOGARO (UD) > EDIFICI > PALAZZETTO DELLO SPORT > PIANO PRIMO

Rilevatore **0181**  
 Data Rilievo **08 Gennaio 2026**  
 Ultimo aggiornamento scheda: 24 Febbraio 2026

Indirizzo  
**Andrea Palladio 19 - San Giorgio di Nogaro (Udine)**

LIV.  
 di priorità  
**2**

ID Scheda  
**00FF9-01978**

RILIEVO STATO DI FATTO

EDIFICIO

PERCORSO VERTICALE - SCALA

CORRIMANO

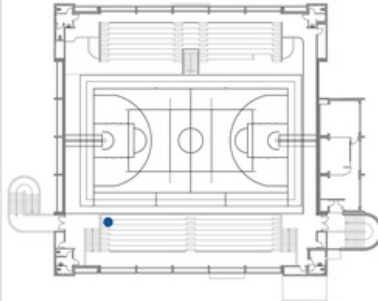
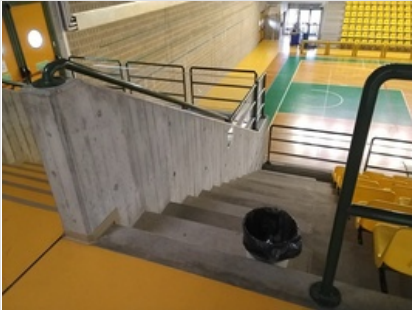

Altezza	110	90<A<100 cm
Dimensioni	X 510,00 cm	Y --
Materiale	--	
Note relative al rilievo	--	

LINK ALTRE CRITICITÀ

Nessuna criticità collegata

IPOTESI DI SOLUZIONE

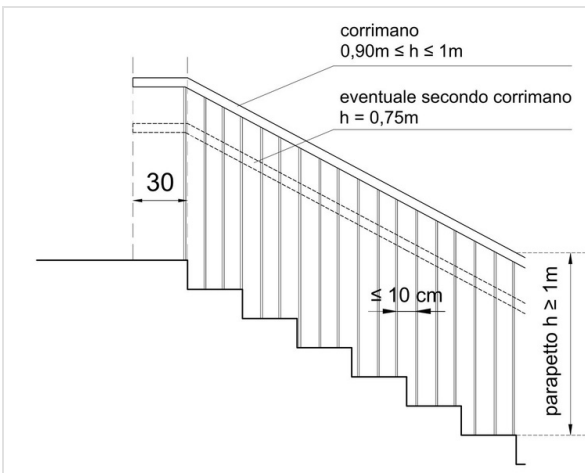

PS2532

Posa di corrimano

Installazione di corrimano, ad altezza compresa tra 90 e 100 cm, mediante ancoraggio a muro adiacente alla scala, o su parapetto esistente o nuovo. Il corrimano dovrà esser prolungato di 30 cm oltre il primo e l'ultimo gradino in corrispondenza delle interruzioni della scala in conformità con quanto disposto al punto 8.1.10 del D.M. 236/1989.

STIMA DEL COSTO  
 Installazione corrimano in acciaio

**385 €**

PEBA COMUNE DI SAN GIORGIO DI NOGARO (UD) > EDIFICI > PALAZZETTO DELLO SPORT > PIANO PRIMO

Rilevatore **0181**  
 Data Rilievo **08 Gennaio 2026**  
 Ultimo aggiornamento scheda: 24 Febbraio 2026

Indirizzo  
**Andrea Palladio 19 - San Giorgio di Nogarò (Udine)**

LIV.  
 di priorità  
**1**

ID Scheda  
**00FF9-01981**

**RILIEVO STATO DI FATTO**

EDIFICIO

PERCORSO VERTICALE - SCALA

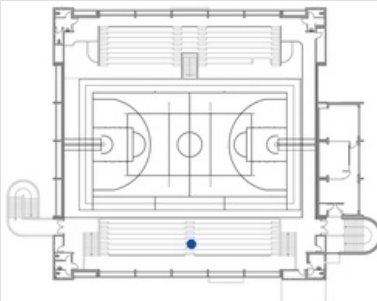
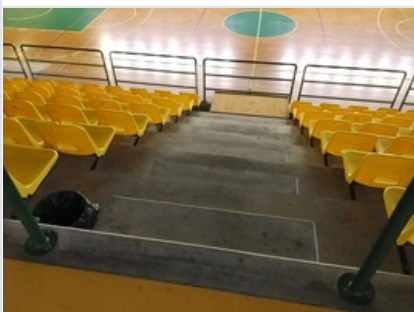

Gradino-assenza contrasto cromatico	Si
Dimensioni	X 120,00 cm Y --
Materiale	--
Note relative al rilievo	Assenza contrasto cromatico 14 gradini

**LINK ALTRE CRITICITÀ**

Nessuna criticità collegata

**IPOTESI DI SOLUZIONE**

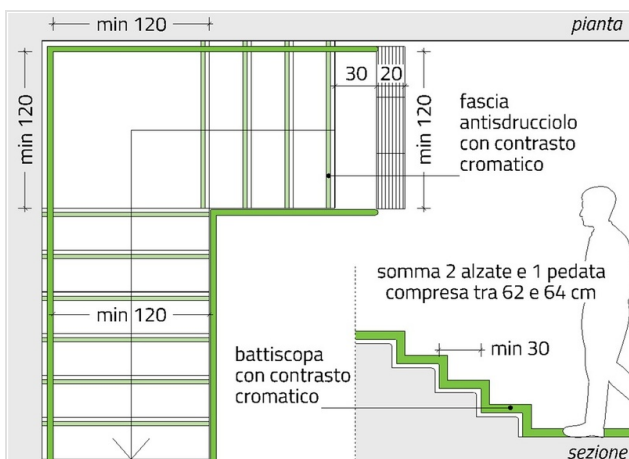

PS2513

Posa marca gradino

Posa marca gradino mediante applicazione di nastro adesivo antiscivolo della larghezza pari a 5 cm e di colore contrastante cromaticamente rispetto a quello della pedata, applicato alla distanza di 3 cm dal bordo del gradino.

STIMA DEL COSTO  
 Posa marca gradino

**80 €**

PEBA COMUNE DI SAN GIORGIO DI NOGARO (UD) > EDIFICI > PALAZZETTO DELLO SPORT > PIANO PRIMO

Rilevatore **0181**  
 Data Rilievo **08 Gennaio 2026**  
 Ultimo aggiornamento scheda: 24 Febbraio 2026

Indirizzo  
**Andrea Palladio 19 - San Giorgio di Nogarò (Udine)**

LIV.  
 di priorità  
**1**

ID Scheda  
**00FF9-01982**

RILIEVO STATO DI FATTO

EDIFICIO

PERCORSO VERTICALE - SCALA

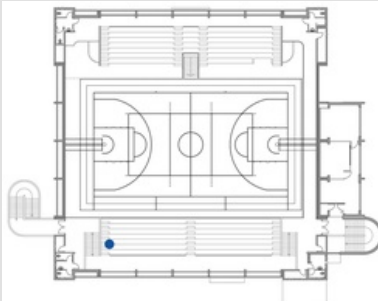

Gradino-assenza contrasto cromatico	Si
Dimensioni	X 120,00 cm Y --
Materiale	--
Note relative al rilievo	Assenza contrasto cromatico 14 gradini

LINK ALTRE CRITICITÀ

Nessuna criticità collegata

IPOTESI DI SOLUZIONE

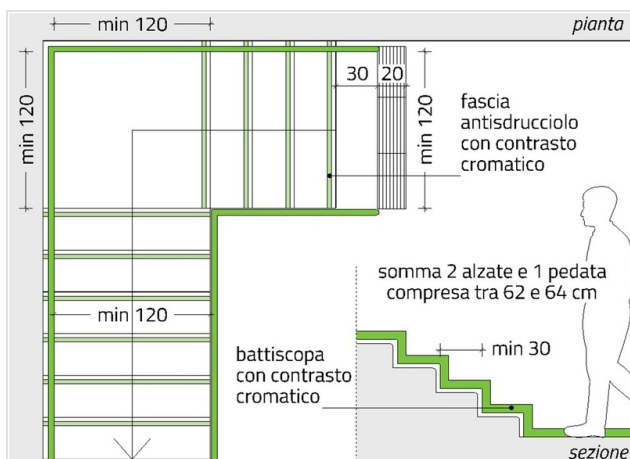

PS2513

Posa marca gradino

Posa marca gradino mediante applicazione di nastro adesivo antiscivolo della larghezza pari a 5 cm e di colore contrastante cromaticamente rispetto a quello della pedata, applicato alla distanza di 3 cm dal bordo del gradino.

STIMA DEL COSTO  
 Posa marca gradino

**80 €**

PEBA COMUNE DI SAN GIORGIO DI NOGARO (UD) > EDIFICI > PALAZZETTO DELLO SPORT > PIANO PRIMO

Rilevatore **0181**  
 Data Rilievo **08 Gennaio 2026**  
 Ultimo aggiornamento scheda: 24 Febbraio 2026

Indirizzo  
**Andrea Palladio 19 - San Giorgio di Nogarò (Udine)**

LIV.  
 di priorità  
**3**

ID Scheda  
**00FF9-01983**

RILIEVO STATO DI FATTO

EDIFICIO

PERCORSO VERTICALE - SCALA

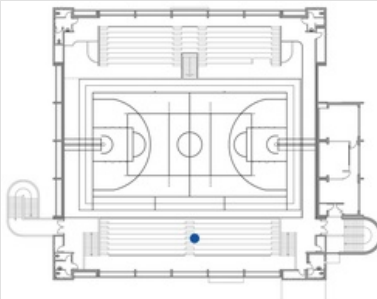
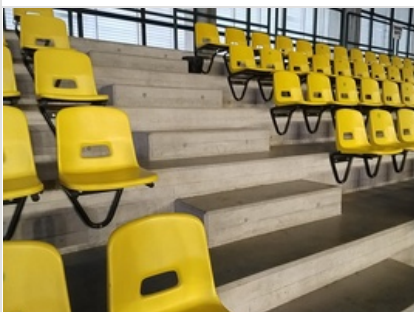

Gradino-rapporto fra alzata e pedata **74** **62<R<64 cm**

Dimensioni **X--** **Y--**

Materiale **--**

Note relative al rilievo  
**Pedata 37 cm alzata 21 cm**

LINK ALTRE CRITICITÀ

Nessuna criticità collegata

IPOTESI DI SOLUZIONE



PS2455

**Risoluzione criticità non vantaggiosa in relazione al dispendio economico**

Considerando le condizioni di contesto o di uso, si ritiene che l'intervento di soluzione non sia economicamente vantaggioso alla luce del beneficio ottenibile.

STIMA DEL COSTO

**0 €**

PEBA COMUNE DI SAN GIORGIO DI NOGARO (UD) > EDIFICI > PALAZZETTO DELLO SPORT > PIANO PRIMO

Rilevatore **0181**  
 Data Rilievo **08 Gennaio 2026**  
 Ultimo aggiornamento scheda: 24 Febbraio 2026

Indirizzo  
**Andrea Palladio 19 - San Giorgio di Nogarò (Udine)**

LIV.  
 di priorità  
**3**

ID Scheda  
**00FF9-01984**

RILIEVO STATO DI FATTO

EDIFICIO

PERCORSO VERTICALE - SCALA

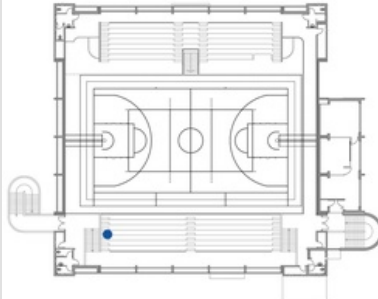

Gradino-rapporto fra alzata e pedata **74** **62<R<64 cm**

Dimensioni **X--** **Y--**

Materiale **--**

Note relative al rilievo  
**--**

LINK ALTRE CRITICITÀ

Nessuna criticità collegata

IPOTESI DI SOLUZIONE



PS2455

**Risoluzione criticità non vantaggiosa in relazione al dispendio economico**

Considerando le condizioni di contesto o di uso, si ritiene che l'intervento di soluzione non sia economicamente vantaggioso alla luce del beneficio ottenibile.

STIMA DEL COSTO

**0 €**

PEBA COMUNE DI SAN GIORGIO DI NOGARO (UD) > EDIFICI > PALAZZETTO DELLO SPORT > PIANO PRIMO

Rilevatore **0181**  
 Data Rilievo **03 Febbraio 2026**  
 Ultimo aggiornamento scheda: 24 Febbraio 2026

Indirizzo  
**Andrea Palladio 19 - San Giorgio di Nogaro (Udine)**

LIV.  
 di priorità  
**3**

ID Scheda  
**00FF9-02015**

RILIEVO STATO DI FATTO

EDIFICIO PERCORSO VERTICALE - ASCENSORE/PIATTAFORMA ELEVATRICE A CABINA CHIUSA

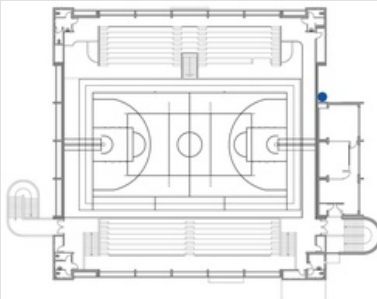
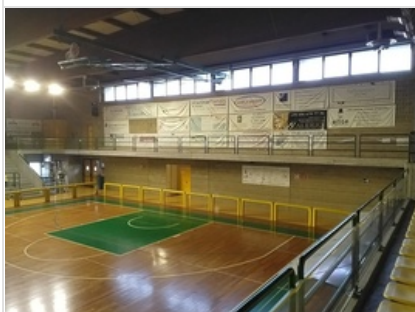

Assenza	Si	
Dimensioni	X --	Y --
Materiale	--	
Note relative al rilievo	Assenza collegamento con uffici al piano superiore	

LINK ALTRE CRITICITÀ

<b>00FF9-01641</b>	LIV. <b>3</b>	<b>Pendenza trasversale Area per cambio direzione</b> Andrea Palladio 19 - San Giorgio di Nogaro (Udine)	Costo stimato --	●
<b>00FF9-01777</b>	LIV. <b>3</b>	<b>Assenza Servizio igienico</b> Andrea Palladio 19 - San Giorgio di Nogaro (Udine)	Costo stimato <b>4485 €</b>	●
<b>00FF9-01642</b>	LIV. <b>2</b>	<b>Sdruciolevole Pavimentazione</b> Andrea Palladio 19 - San Giorgio di Nogaro (Udine)	Costo stimato <b>1485 €</b>	●
<b>00FF9-01778</b>	LIV. <b>3</b>	<b>Maniglia - Altezza Filtro all'accesso</b> Andrea Palladio 19 - San Giorgio di Nogaro (Udine)	Costo stimato <b>1020 €</b>	●

IPOTESI DI SOLUZIONE



**PS2628 (modificato)**  
**Installazione di ascensore/piattaforma elevatrice a cabina chiusa**

Installazione ascensore avente cabina con larghezza del lato porta pari ad almeno 110 cm, e con profondità pari ad almeno 140 cm. Il nuovo ascensore dovrà avere porte a scorrimento automatico, bottoniere, interna ed esterna, poste ad un'altezza compresa tra 110 e 140 cm con numeri e simboli a rilievo e scritte in braille, nonché segnalazione sonora di arrivo al piano. La cabina sarà dotata di video-citofono posto ad altezza compresa tra 110 e 130 cm, con autonomia di almeno 3 ore. Dovranno inoltre essere rispettate le altre disposizioni previste al punto 8.1.12 del D.M. 236/1989. Le misure atte a rendere accessibile il piano superiore della struttura dovranno in ogni caso essere coerenti con le normative di settore, in particolar modo con quelle che attengono alla pubblica sicurezza, quale ad esempio la normativa antincendio.

**STIMA DEL COSTO**  
 Apertura porta su parete esterna ; Installazione impianto ascensore con struttura prefabbricata esterna all'edificio **51.065 €**

PEBA COMUNE DI SAN GIORGIO DI NOGARO (UD) > EDIFICI > PALAZZETTO DELLO SPORT > PIANO PRIMO

Rilevatore **0181**

Data Rilievo **24 Febbraio 2026**

Ultimo aggiornamento scheda: 24 Febbraio 2026

Indirizzo

Andrea Palladio 19 - San Giorgio di Nogaro (Udine)

LIV.  
di priorità

1

ID Scheda

00FF9-02128

RILIEVO STATO DI FATTO

EDIFICIO

VANO GENERICO

ARREDO

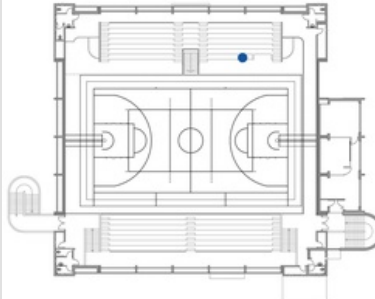

Vano spettacolo-tribuna - Rispetto del rapporto numerico posti riservati	0	n
Dimensioni	X--	Y--
Materiale	--	
Note relative al rilievo Assenza posti riservati a persone con ridotta capacità motoria.		

LINK ALTRE CRITICITÀ

Nessuna criticità collegata

IPOSTESI DI SOLUZIONE

palcoscenico

posti riservati

min 240

min 150

posto per accompagnatore

**PS2826 (modificato)**  
**Identificazione di posti riservati**

Identificazione di almeno 2 posti ogni 400 o frazione di 400 ,riservati a persone con ridotta capacità motoria, come disposto al punto 5.2 del D.M. 236/1989. Tali sedute dovranno riportare il simbolo internazionale di accessibilità di cui all'art. 2 del D.P.R. 27 aprile 1978, n. 384, previsto al punto 4.3 del D.M. 236/1989. I posti dovranno preferibilmente trovarsi in posizione raggiungibile mediante percorsi privi di dislivelli. Vista la capienza di pubblico dell'impianto si prevede di riservare il posto per almeno 4 persone con ridotta capacità motoria.

**STIMA DEL COSTO**  
Fornitura e applicazione adesivi per individuazione posti riservati

**20 €**