



P.A.D.

**PIANO ATTUATIVO DI
UTILIZZAZIONE DELLE
AREE DEL DEMANIO
MARITTIMO**

TAV.

09

**Inquadramento territoriale - Rete
Natura 2000 - ZSC Fondali Marini
di Punta Campanella e Capri -
Valloni della Costiera Amalfitana**

GRUPPO DI LAVORO

Settore Urbanistica e Edilizia Privata

RESPONSABILE DEL PROCEDIMENTO

arch. Giuseppe Caso

L'AMMINISTRAZIONE COMUNALE

La Sindaca

dott.ssa Annamaria Caso

MAGGIO 2026

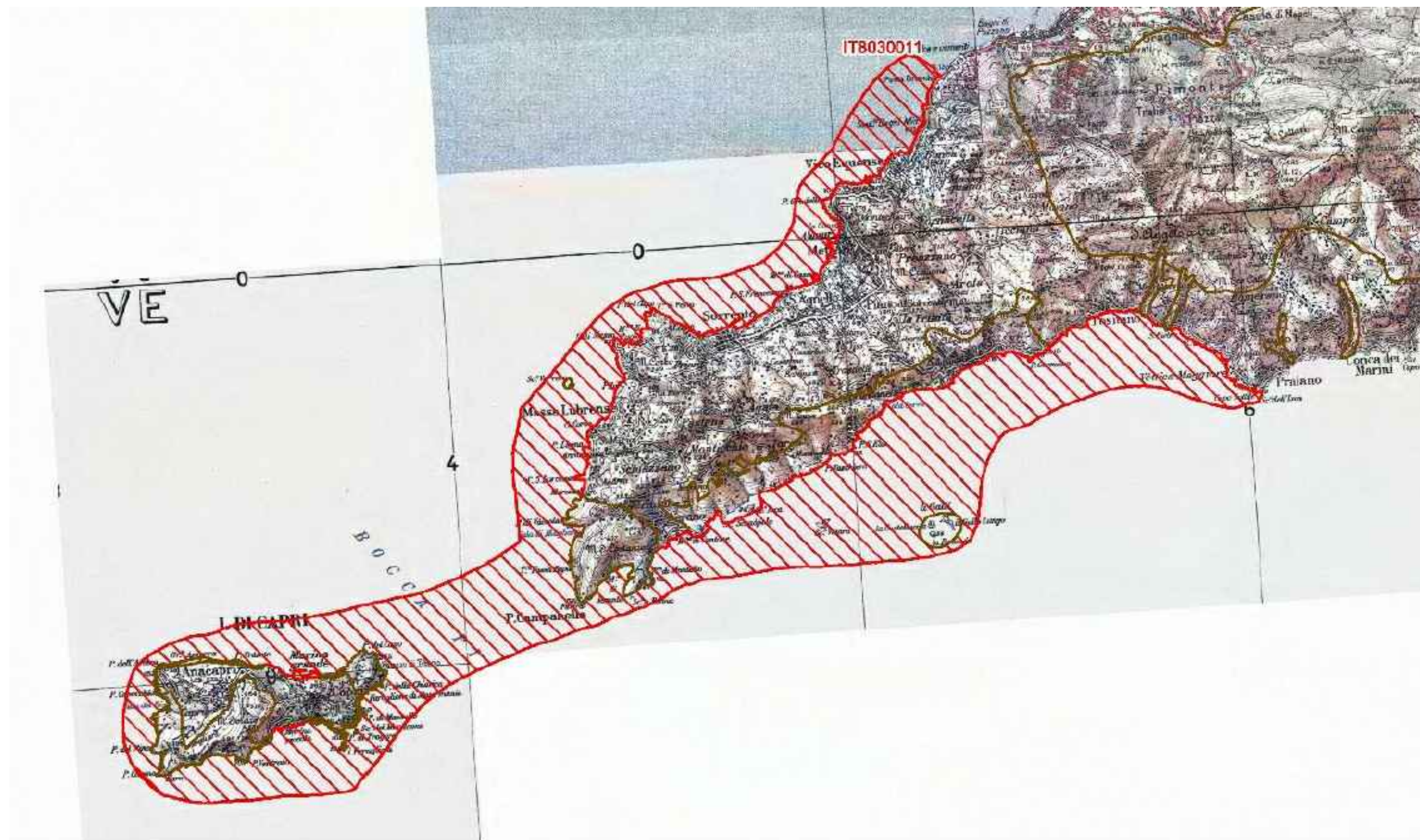

ZSC "Fondali marini di Punta Campanella e Capri"

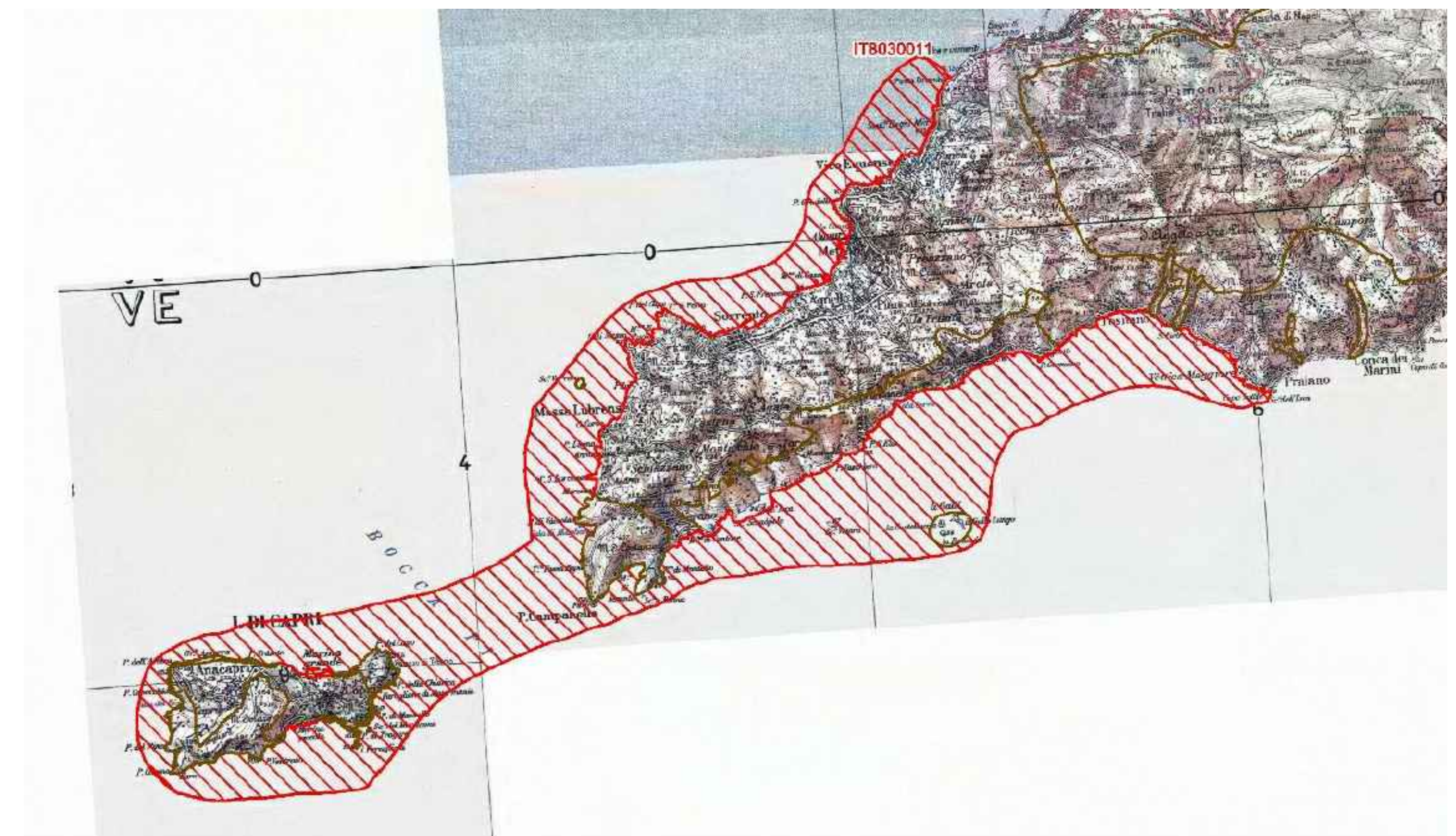

ZSC "Fondali marini di Punta Campanella e Capri"