

COMUNE DI PRAIANO
Provincia di Salerno

P.A.D.

PIANO ATTUATIVO DI UTILIZZAZIONE DELLE AREE DEL DEMANIO MARITTIMO

TAV. **14**

Ambito omogeneo "La Praia" - Vincoli.

GRUPPO DI LAVORO
Settore Urbanistica e Edilizia Privata

RESPONSABILE DEL PROCEDIMENTO
arch. Giuseppe Caso

L'AMMINISTRAZIONE COMUNALE
La Sindaca
dott.ssa Annamaria Caso



MAGGIO 2026

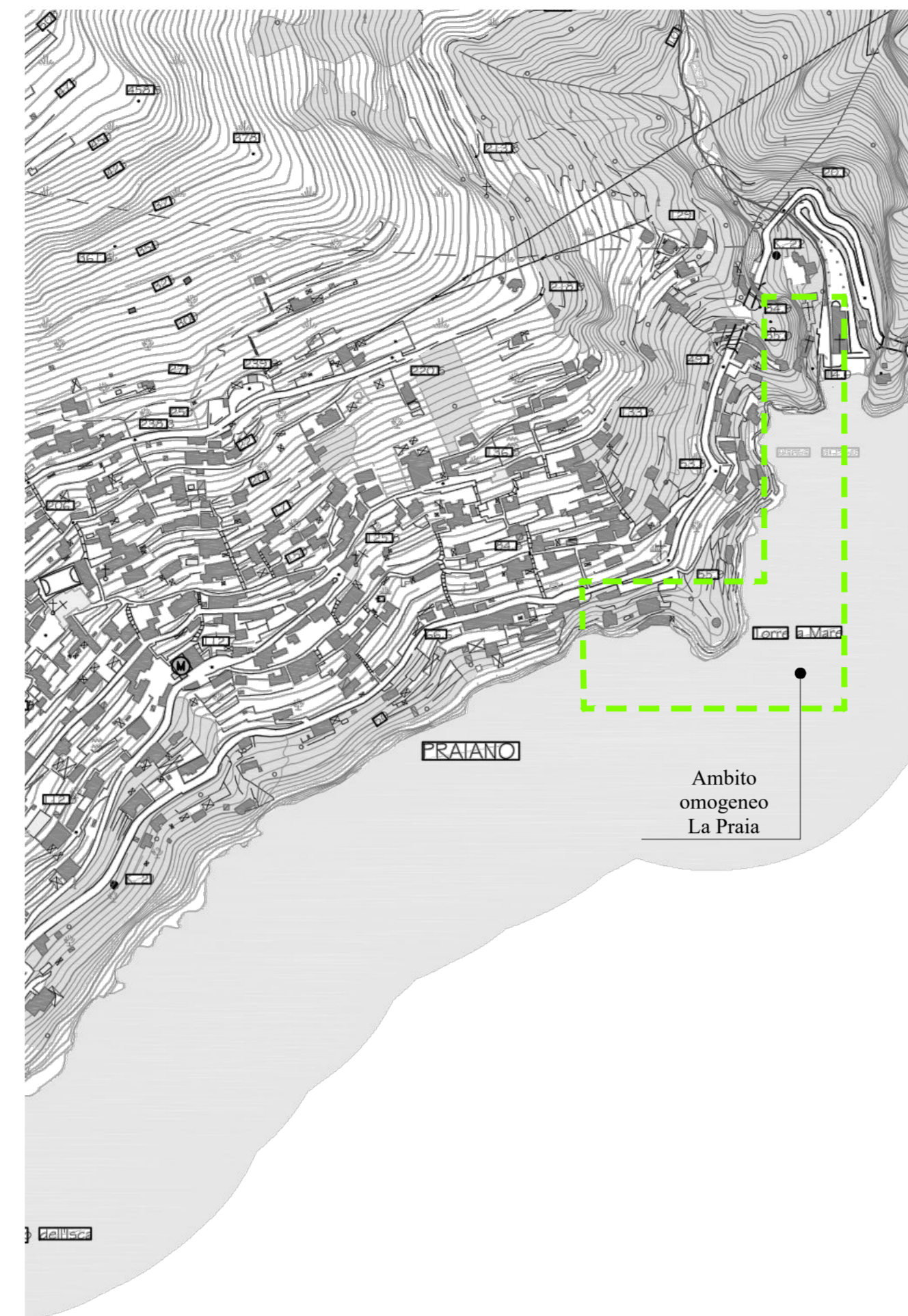

Stralcio Aerofotogrammetria.
Scala 1:5000.

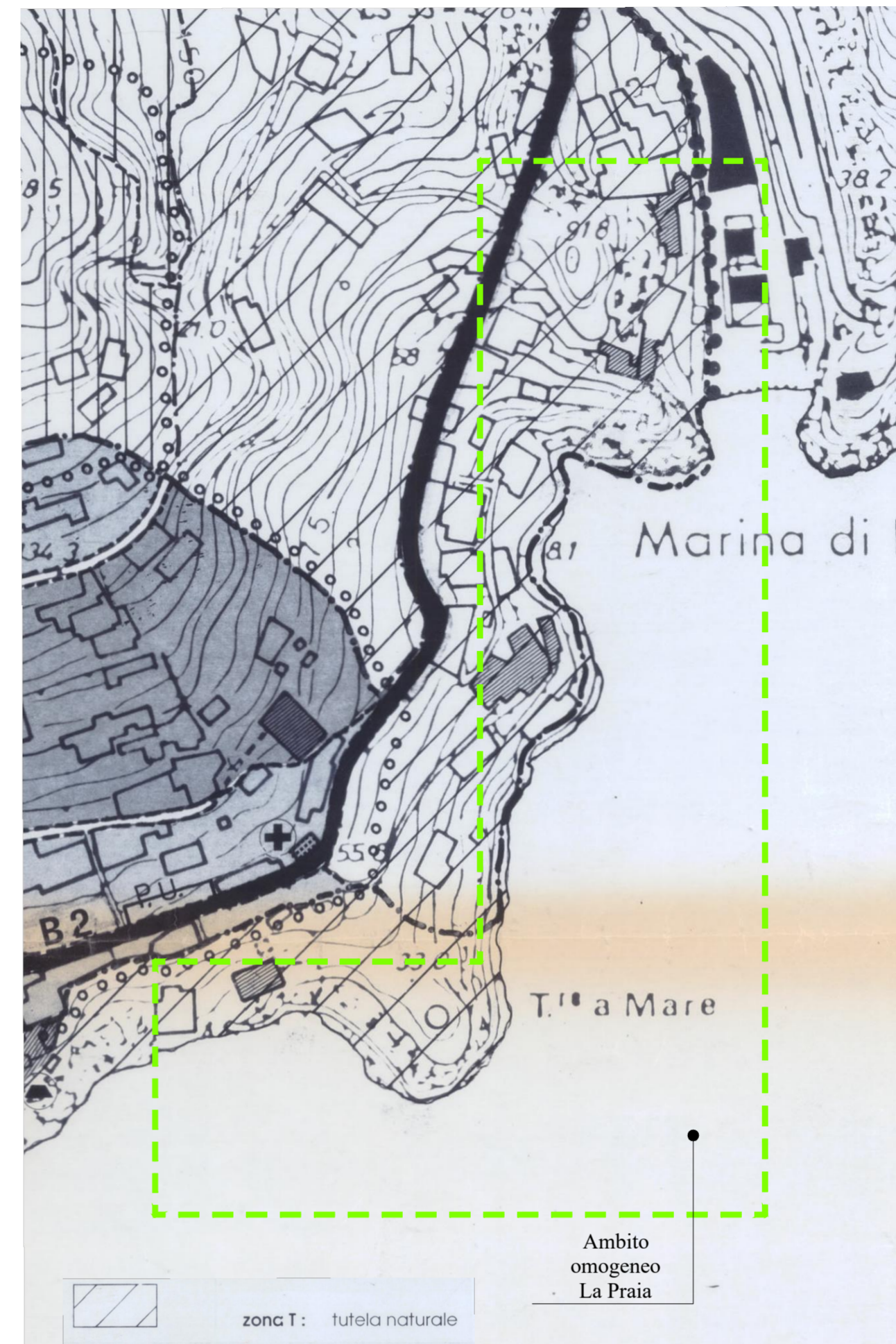

Stralcio Piano regolatore generale.
Scala 1:2000.

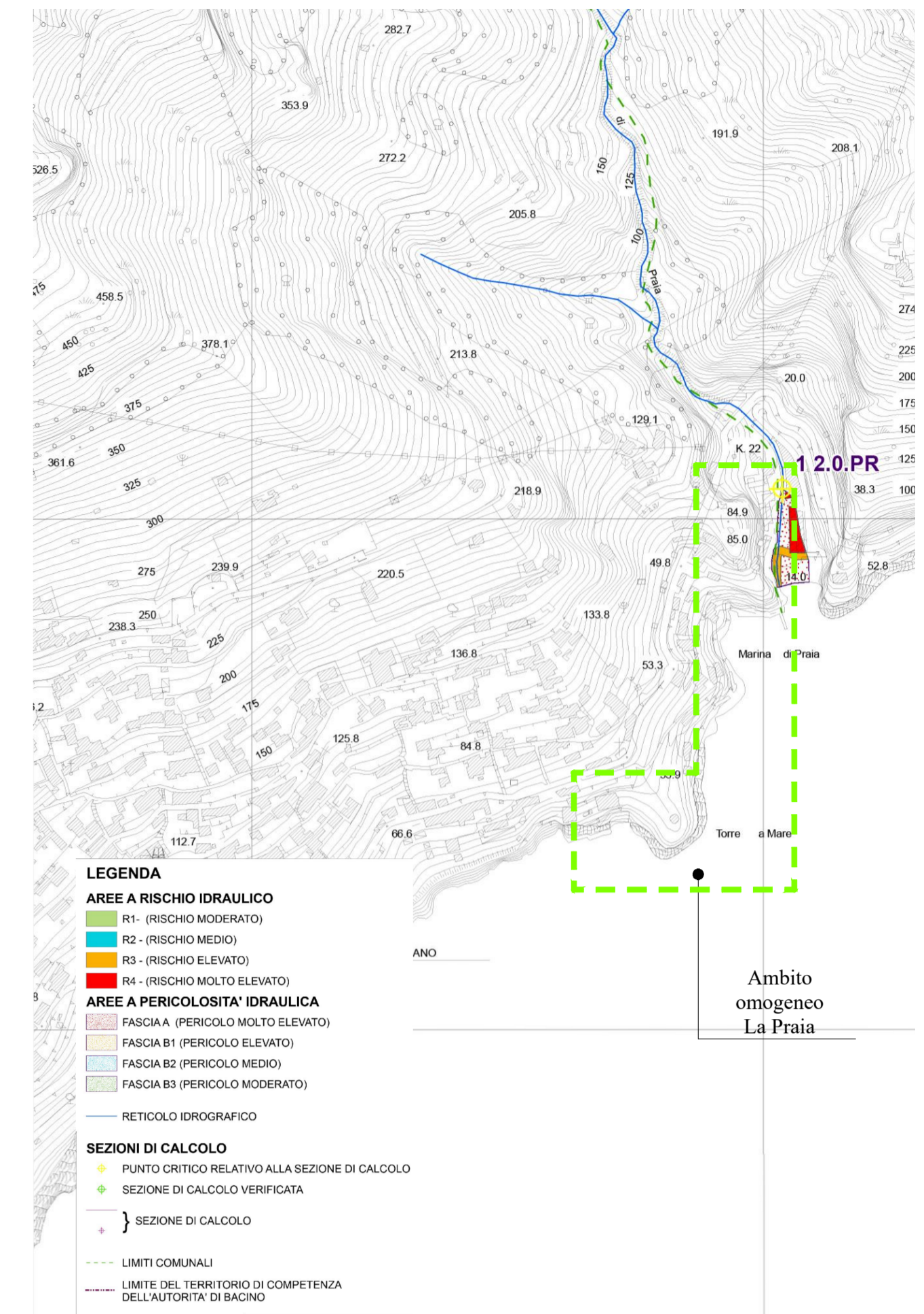

Stralcio Autorità di Bacino Distrettuale dell'Appennino Meridionale.
Carta Rischio Idraulico. Scala 1:5000.

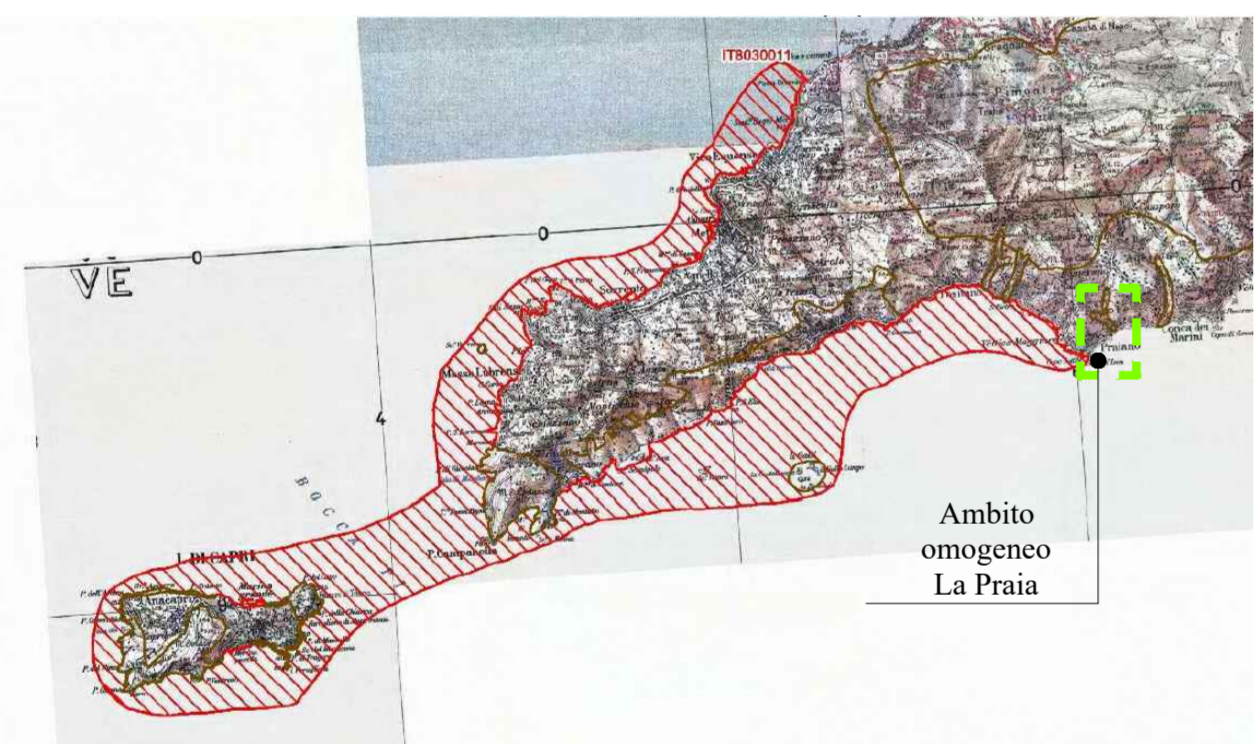

ZSC "Fondali marini di Punta Campanella e Capri" Sito IT 8030111

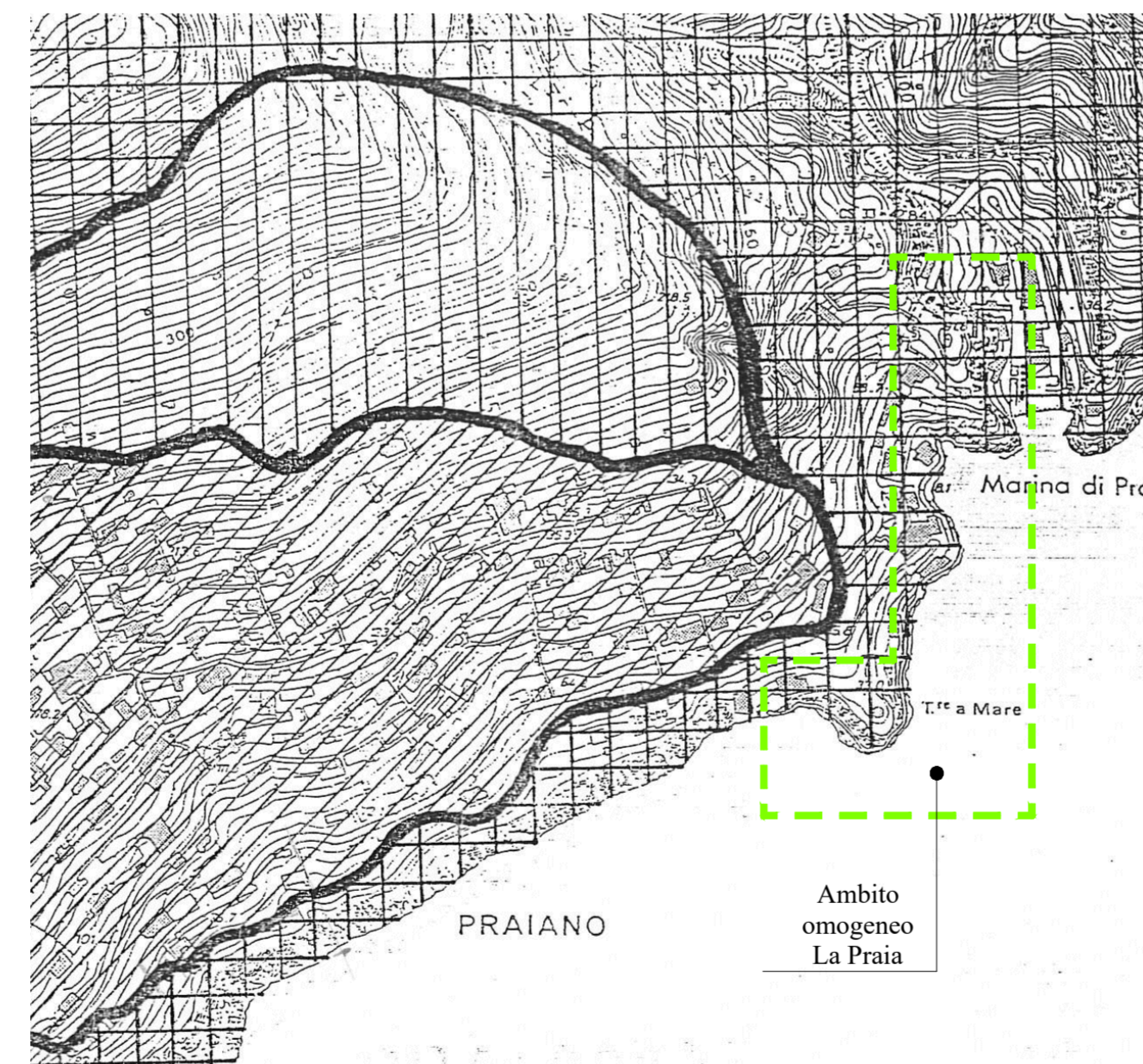

P.U.T. ZONIZZAZIONE	
1A	Tutela dell'ambiente naturale - 1° grado
1B	Tutela dell'ambiente naturale - 2° grado
3	Tutela degli ins. antichi sparsi o per nuclei
8	Parchi Territoriali

Stralcio Piano urbanistico territoriale.
Scala 1:5000.

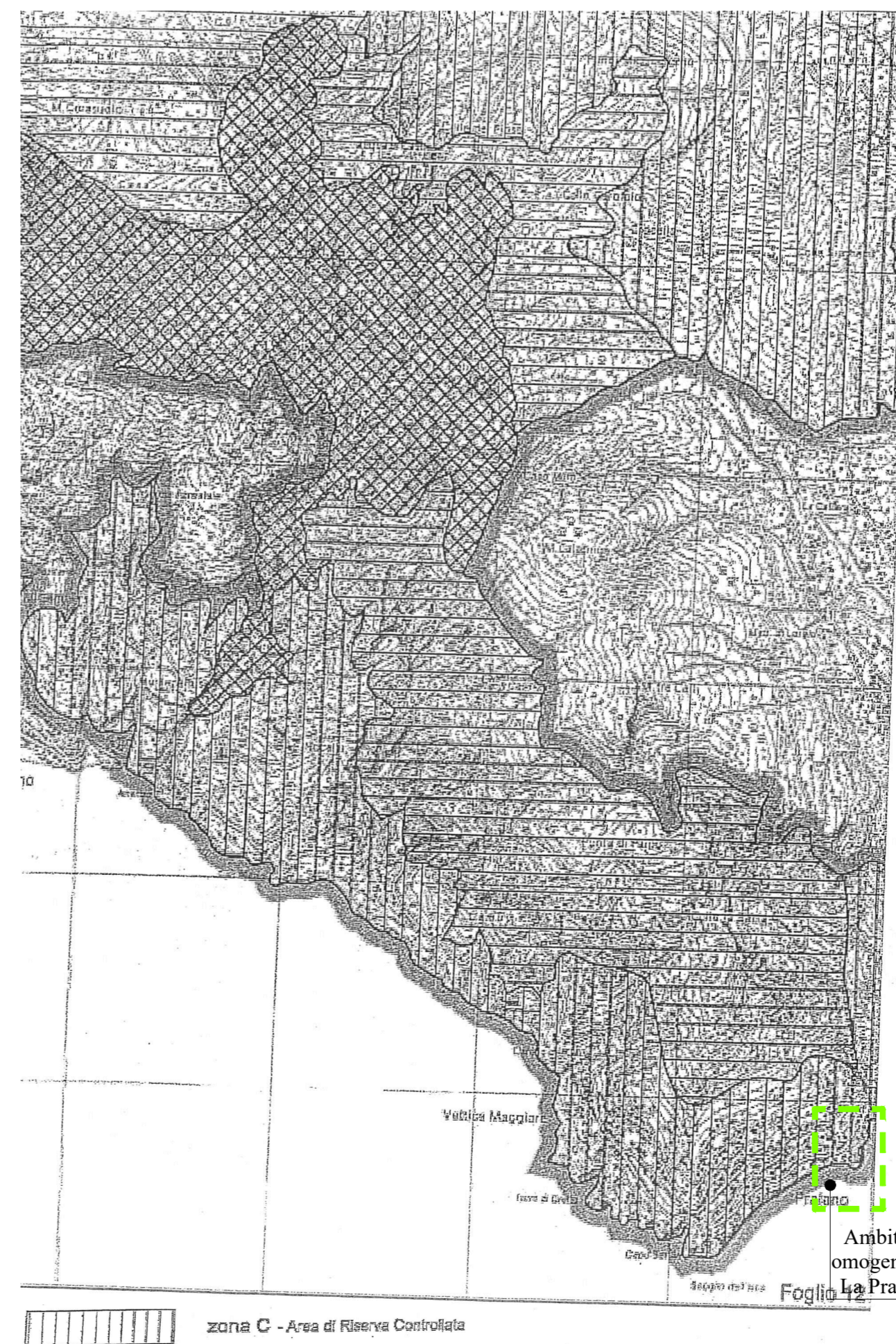

Stralcio Parco Regionale Monti Lattari
Scala 1:25000.

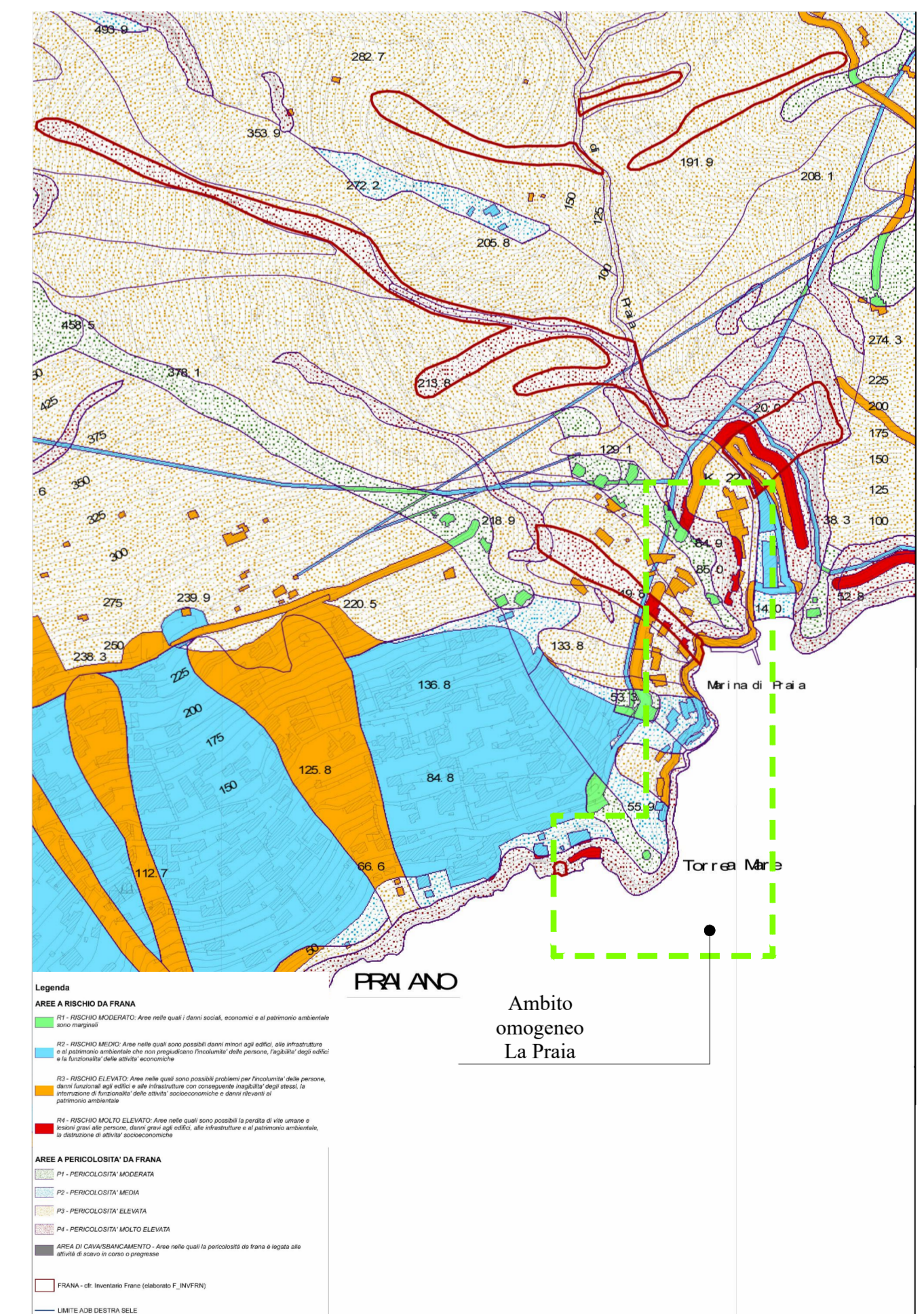

Stralcio Autorità di Bacino Distrettuale dell'Appennino Meridionale.
Carta Rischio da frana. Scala 1:5000.

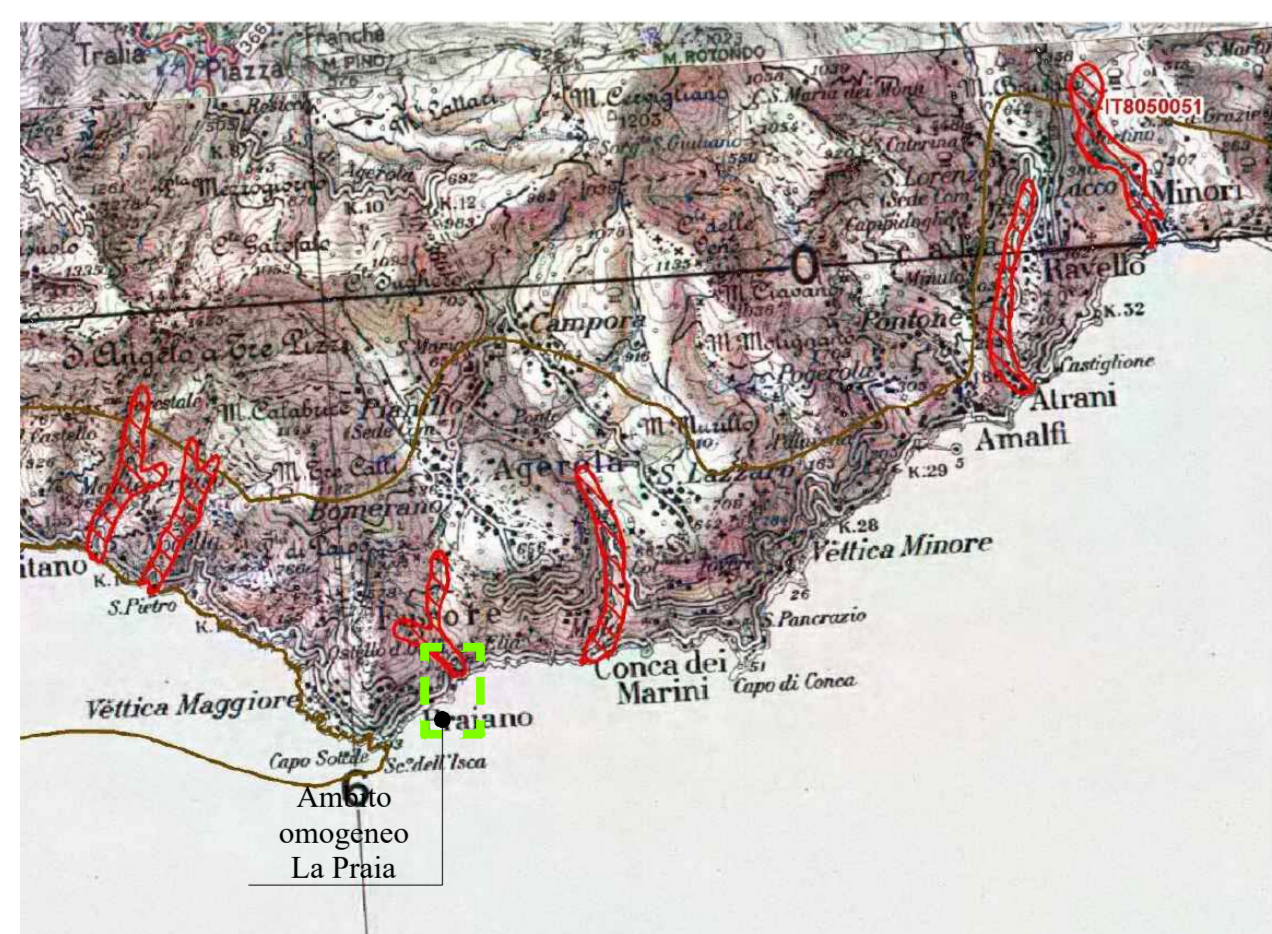

ZSC "Valloni della costiera amalfitana" Sito 8050051