

COMUNE DI PRAIANO  
Provincia di Salerno

# P.A.D.

## PIANO ATTUATIVO DI UTILIZZAZIONE DELLE AREE DEL DEMANIO MARITTIMO

TAV. **17**

**Ambito omogeneo "Le Praie" - Vinctoli.**

**GRUPPO DI LAVORO**  
Settore Urbanistica e Edilizia Privata

**RESPONSABILE DEL PROCEDIMENTO**  
arch. Giuseppe Caso

**L'AMMINISTRAZIONE COMUNALE**  
La Sindaca  
dott.ssa Annamaria Caso

**MAGGIO 2026**

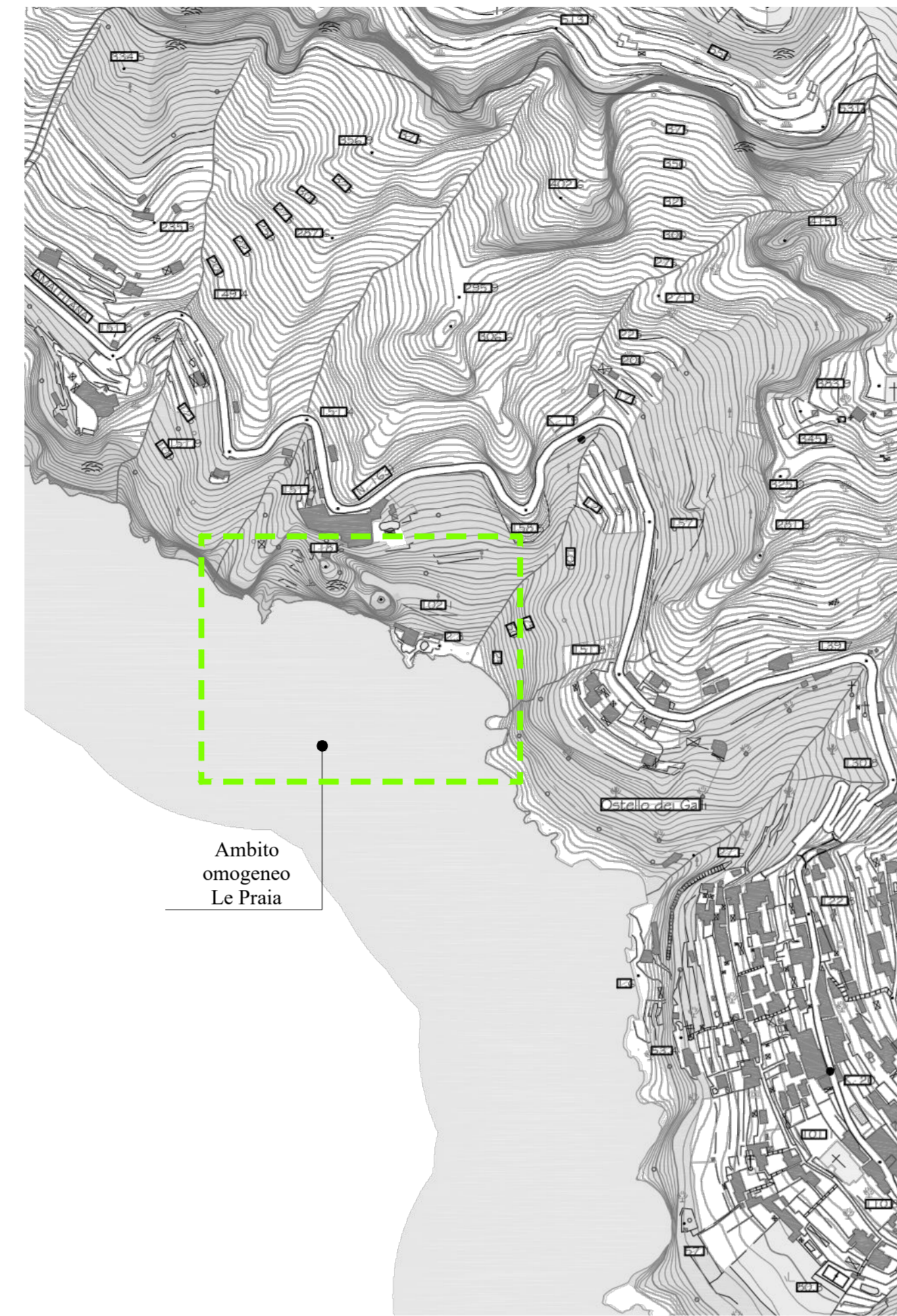

Stralcio Aerofotogrammetria. Scala 1:5000.

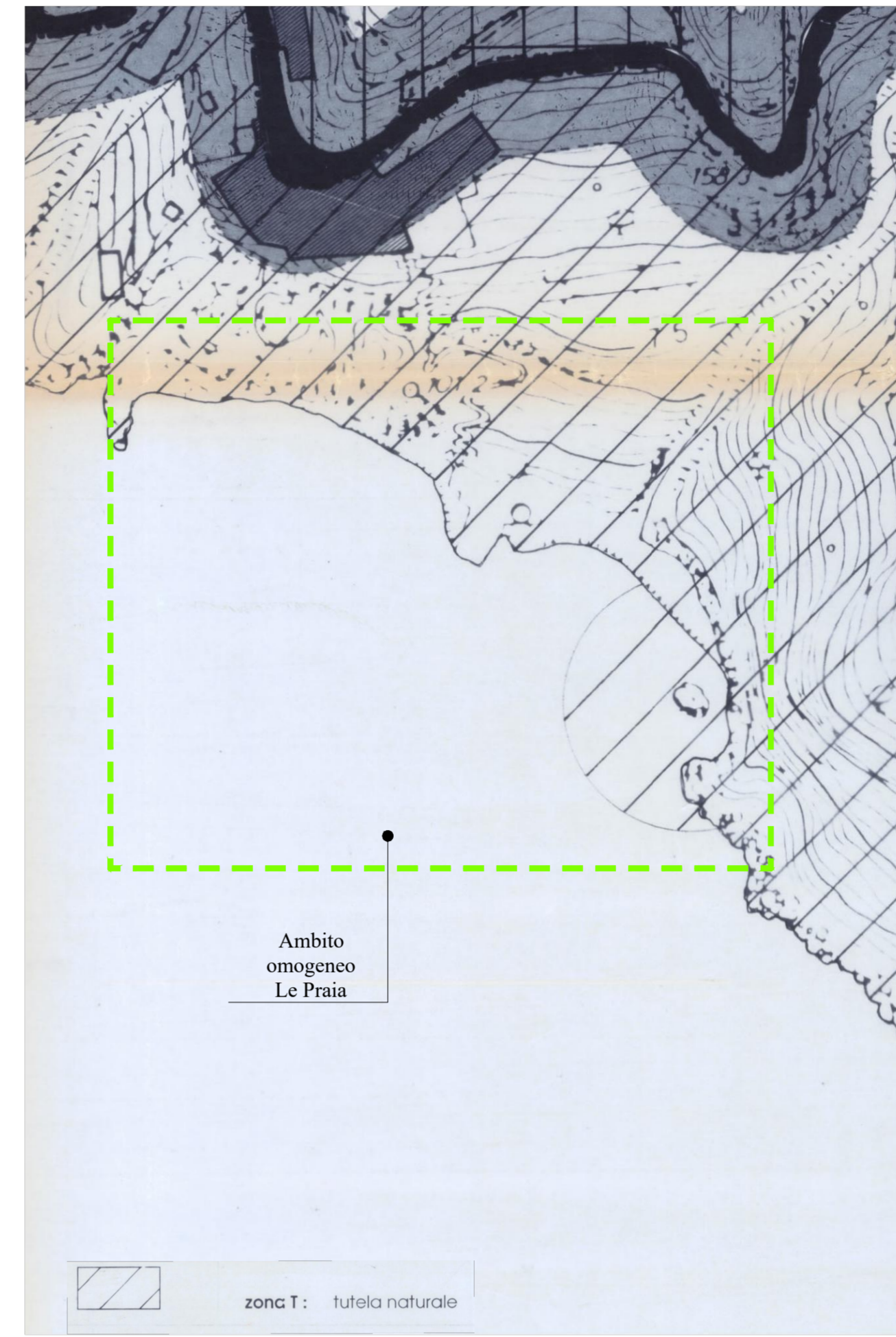

Stralcio Piano regolatore generale. Scala 1:2000.

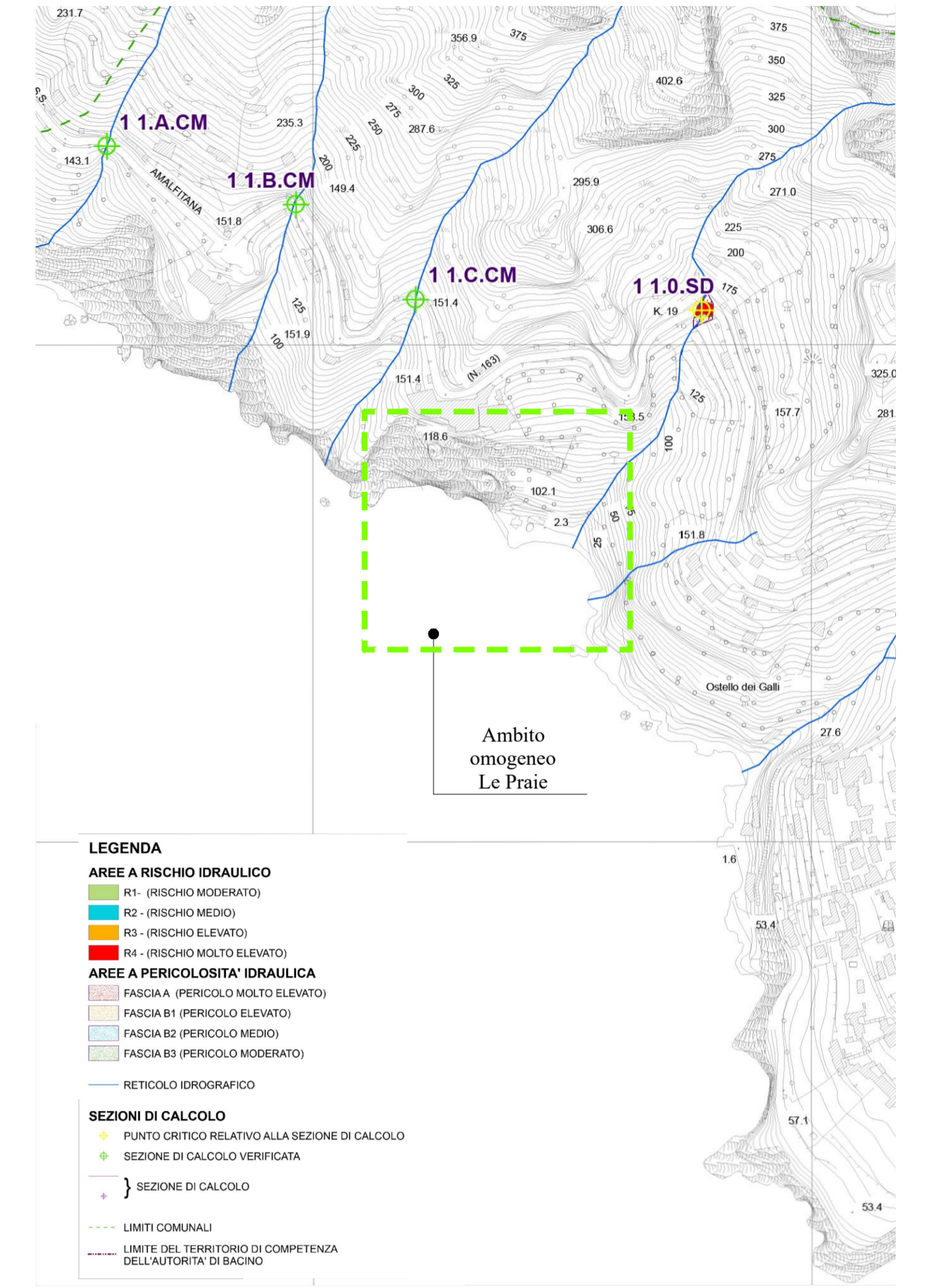

Stralcio Autorità di Bacino Distrettuale dell'Appennino Meridionale. Carta Rischio Idraulico. Scala 1:5000.

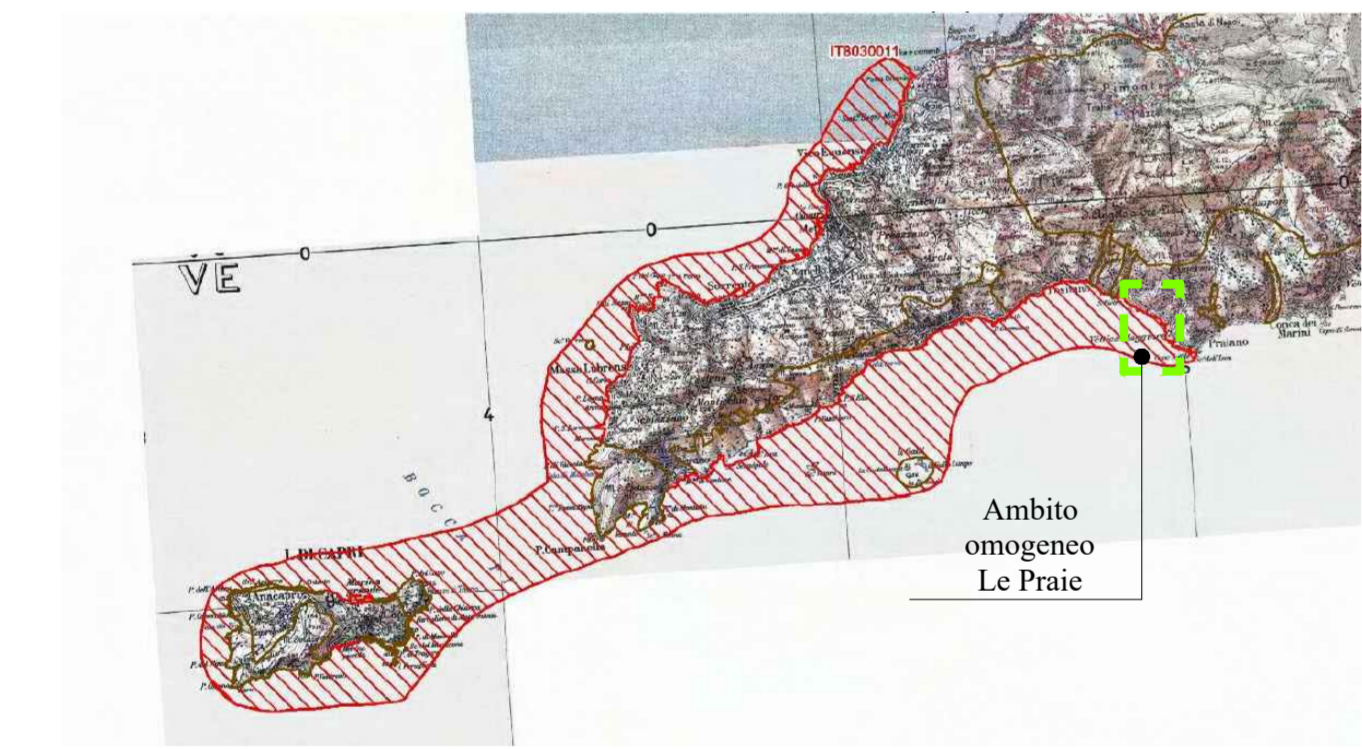

ZSC "Fondali marini di Punta Campanella e Capri" Sito IT 8030111

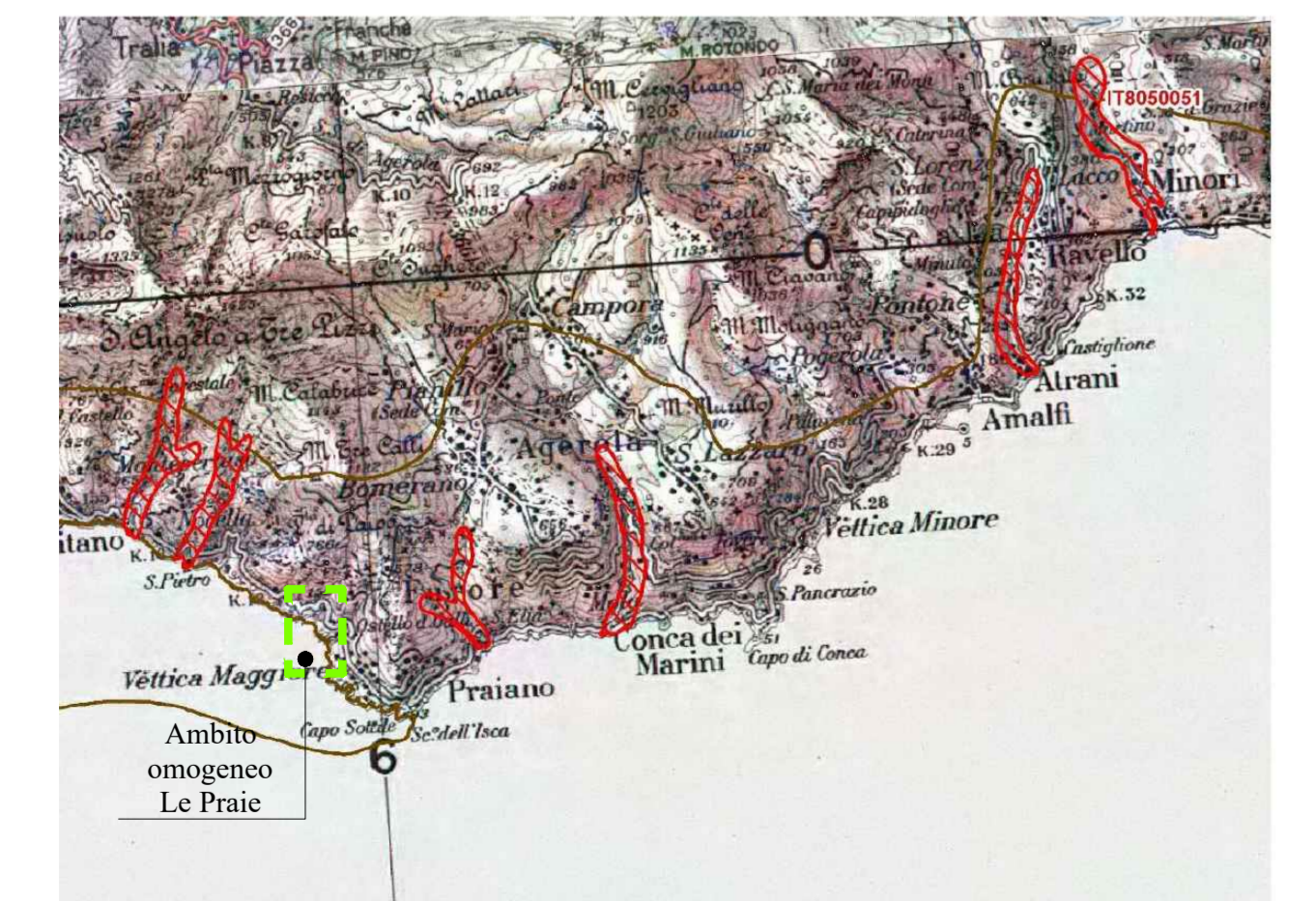

ZSC "Valloni della costiera amalfitana" Sito 8050051

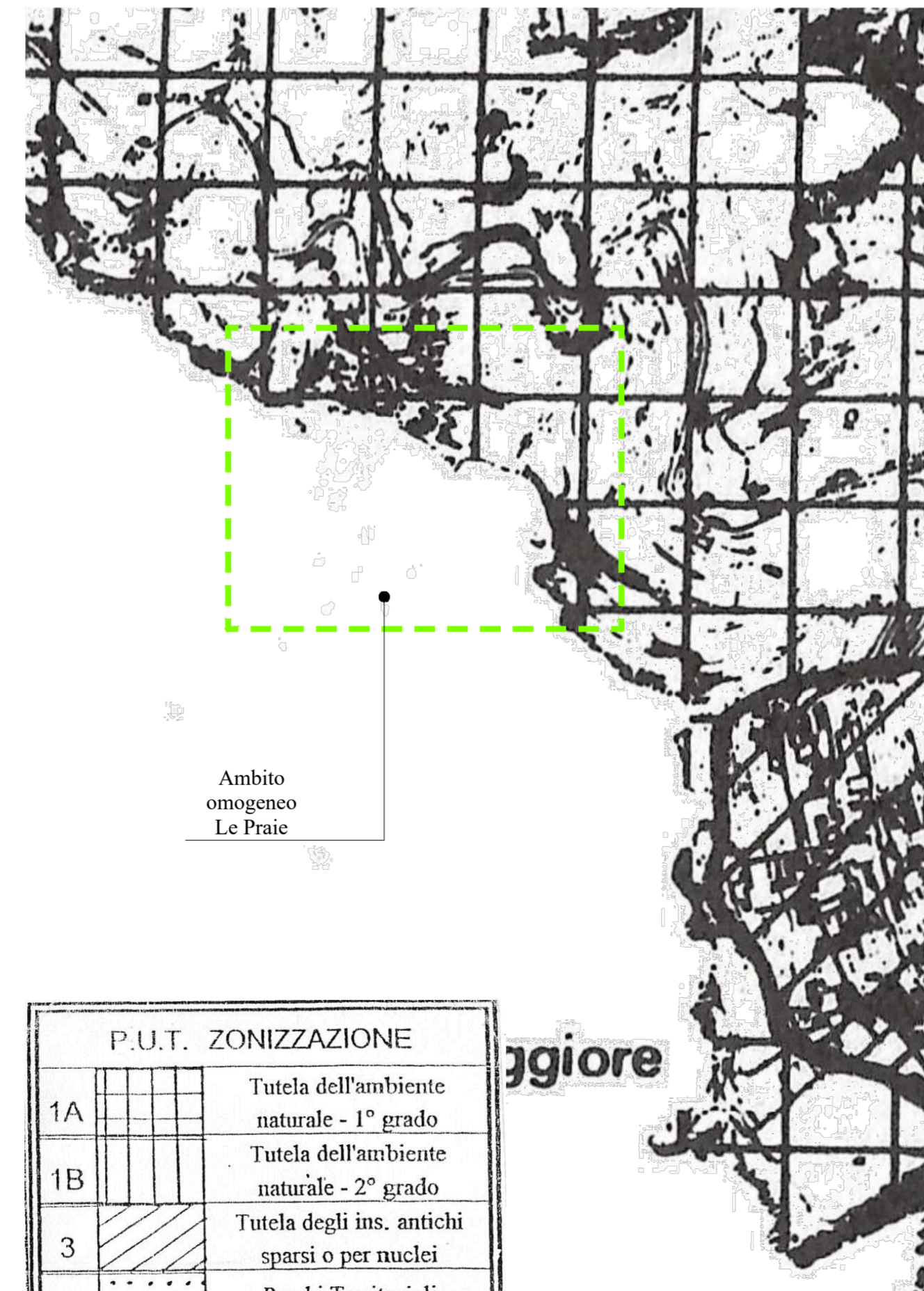

P.U.T. ZONIZZAZIONE	
1A	Tutela dell'ambiente naturale - 1° grado
1B	Tutela dell'ambiente naturale - 2° grado
3	Tutela degli ins. antichi sparsi o per nuclei
8	Parchi Territoriali

Stralcio Piano urbanistico territoriale. Scala 1:5000.

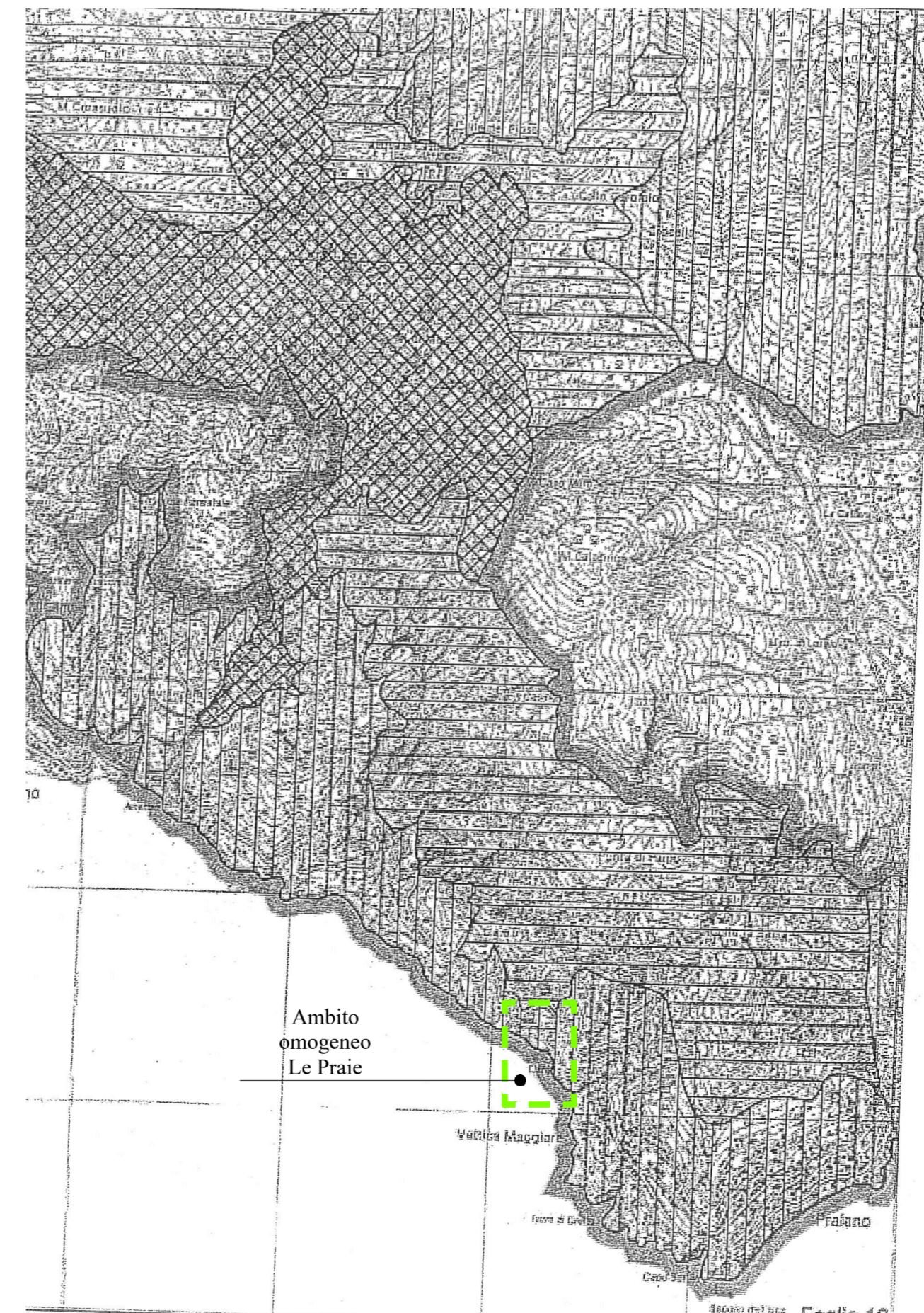

Stralcio Parco Regionale Monti Lattari. Scala 1:25000.

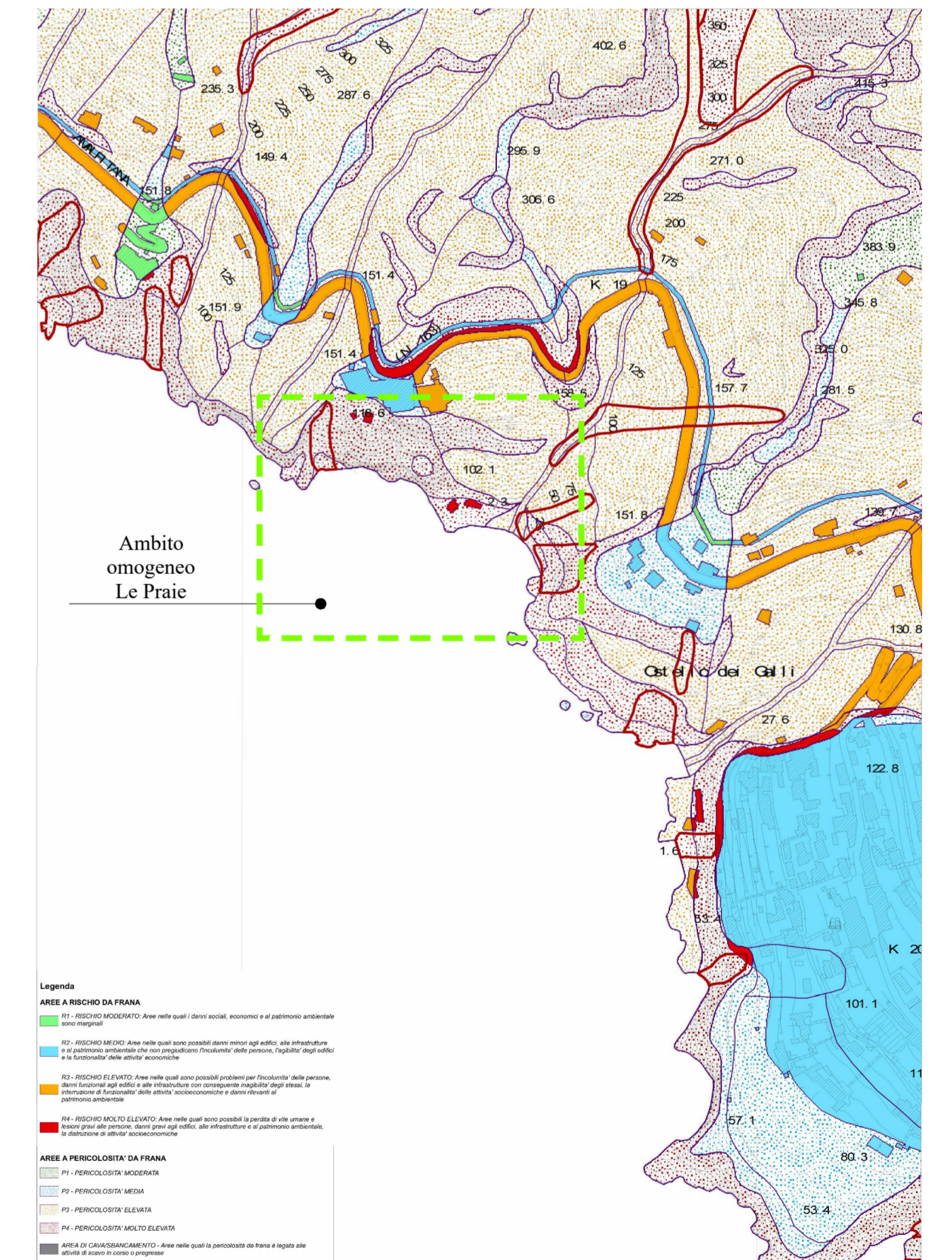

Stralcio Autorità di Bacino Distrettuale dell'Appennino Meridionale. Carta Rischio da frana. Scala 1:5000.