

COMUNE DI PRAIANO
Provincia di Salerno

P.A.D.

PIANO ATTUATIVO DI UTILIZZAZIONE DELLE AREE DEL DEMANIO MARITTIMO

TAV. **18**

Ambito omogeneo "Pietra Piana" - Vincoli

GRUPPO DI LAVORO
Settore Urbanistica e Edilizia Privata

RESPONSABILE DEL PROCEDIMENTO
arch. Giuseppe Caso

L'AMMINISTRAZIONE COMUNALE
La Sindaca
dott.ssa Annamaria Caso

MAGGIO 2026



Stralcio Aerofotogrammetria. Scala 1:5000.



Stralcio Piano regolatore generale. Scala 1:2000.

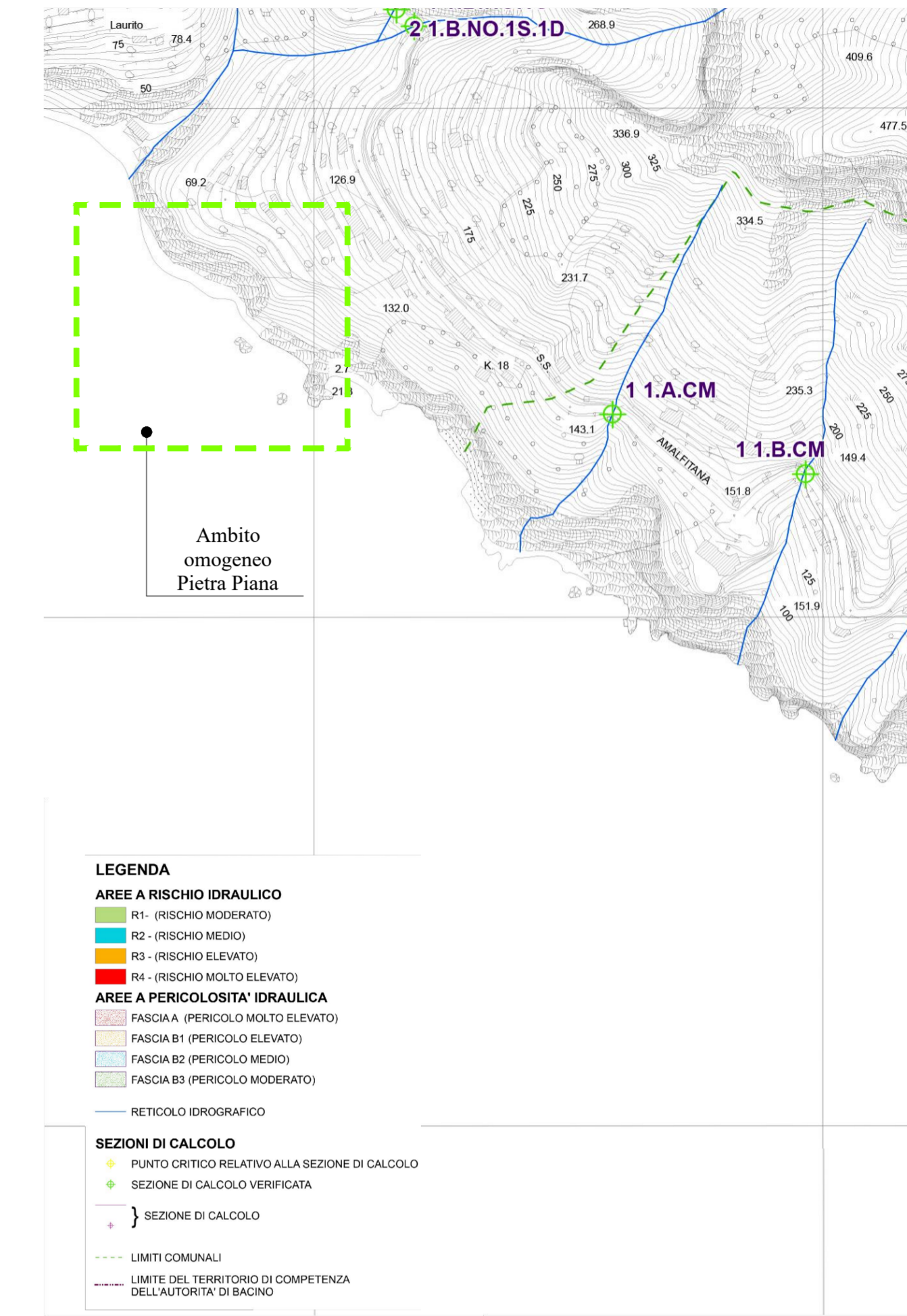

Stralcio Autorità di Bacino Regionale Destra Sele - Piano per l'assetto idrologico. Scala 1:5000.

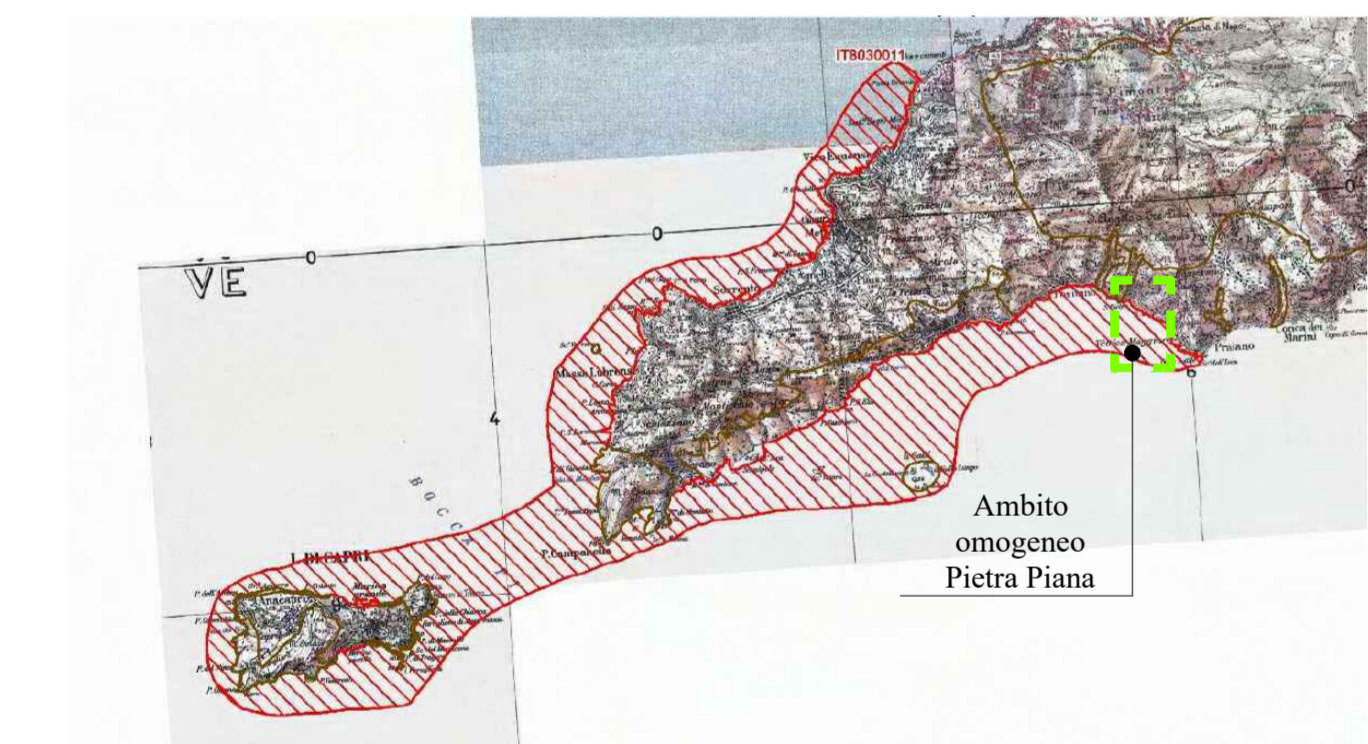

ZSC "Fondali marini di Punta Campanella e Capri" Sito IT 8030111

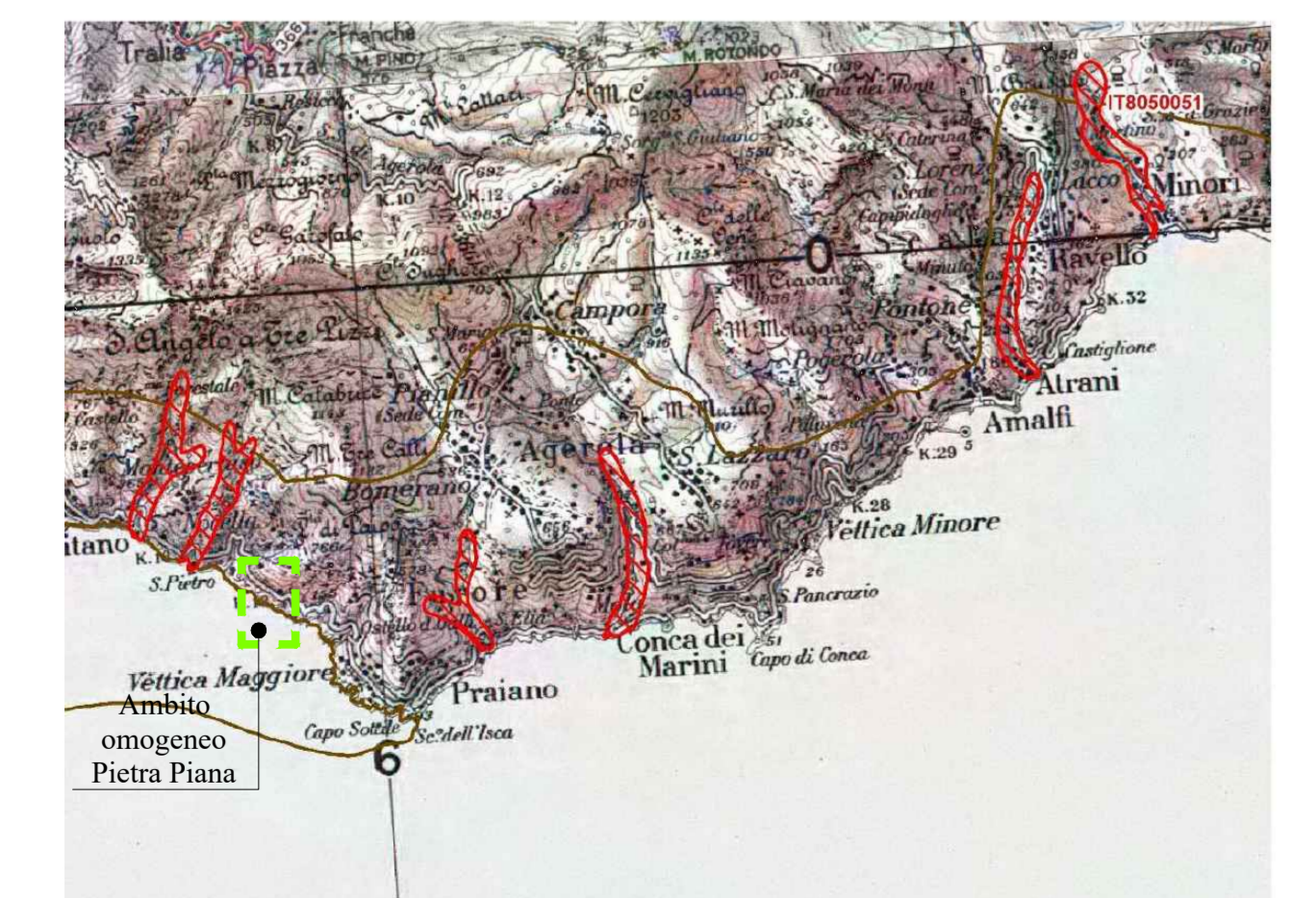

ZSC "Valloni della costiera amalfitana" Sito 8050051



P.U.T. ZONIZZAZIONE		
1A		Tutela dell'ambiente naturale - 1° grado
1B		Tutela dell'ambiente naturale - 2° grado
3		Tutela degli ins. antichi sparsi o per nuclei
8		Parchi Territoriali

Stralcio Piano urbanistico territoriale. Scala 1:5000.

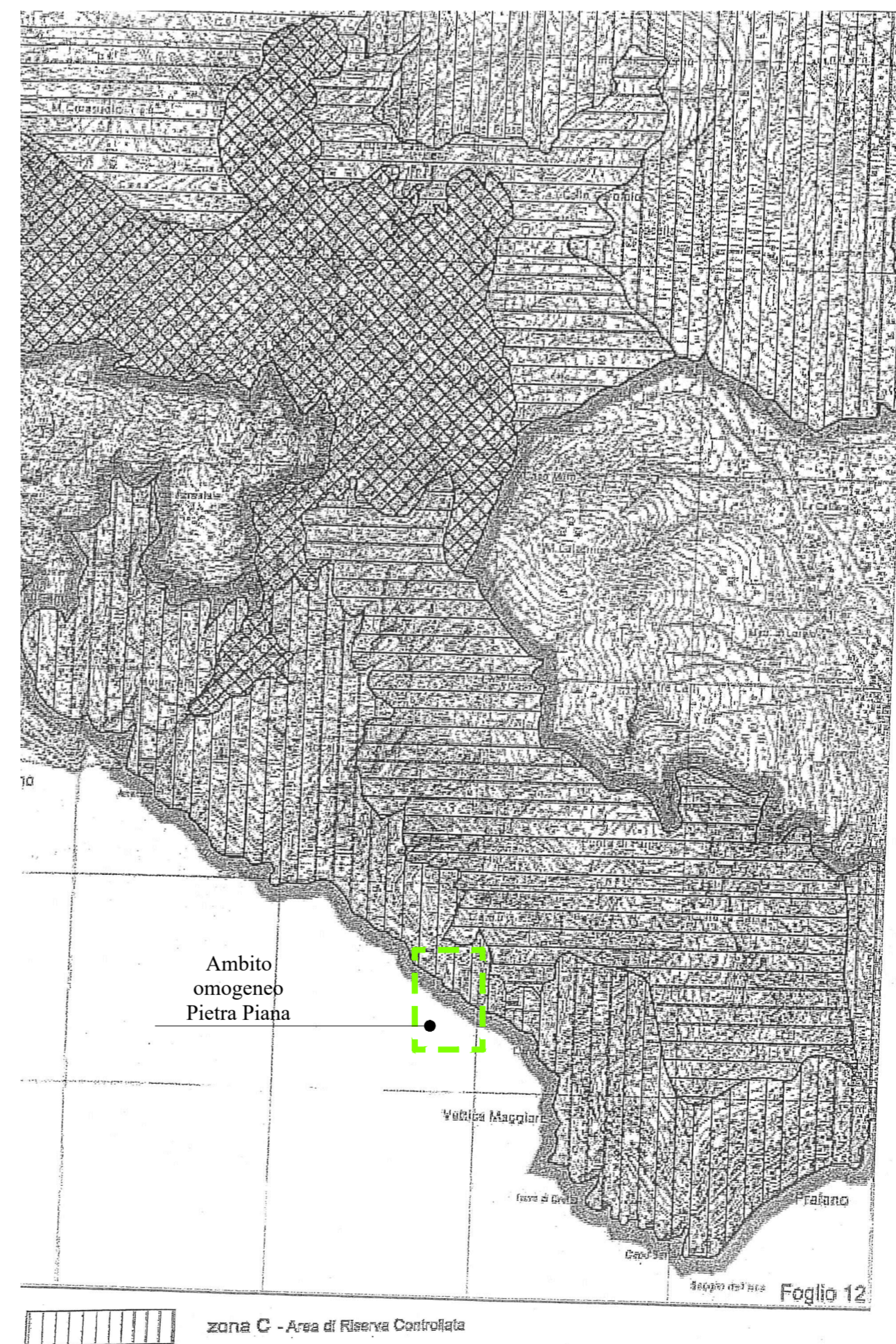

Stralcio Parco Monti Lattari. Scala 1:25000.

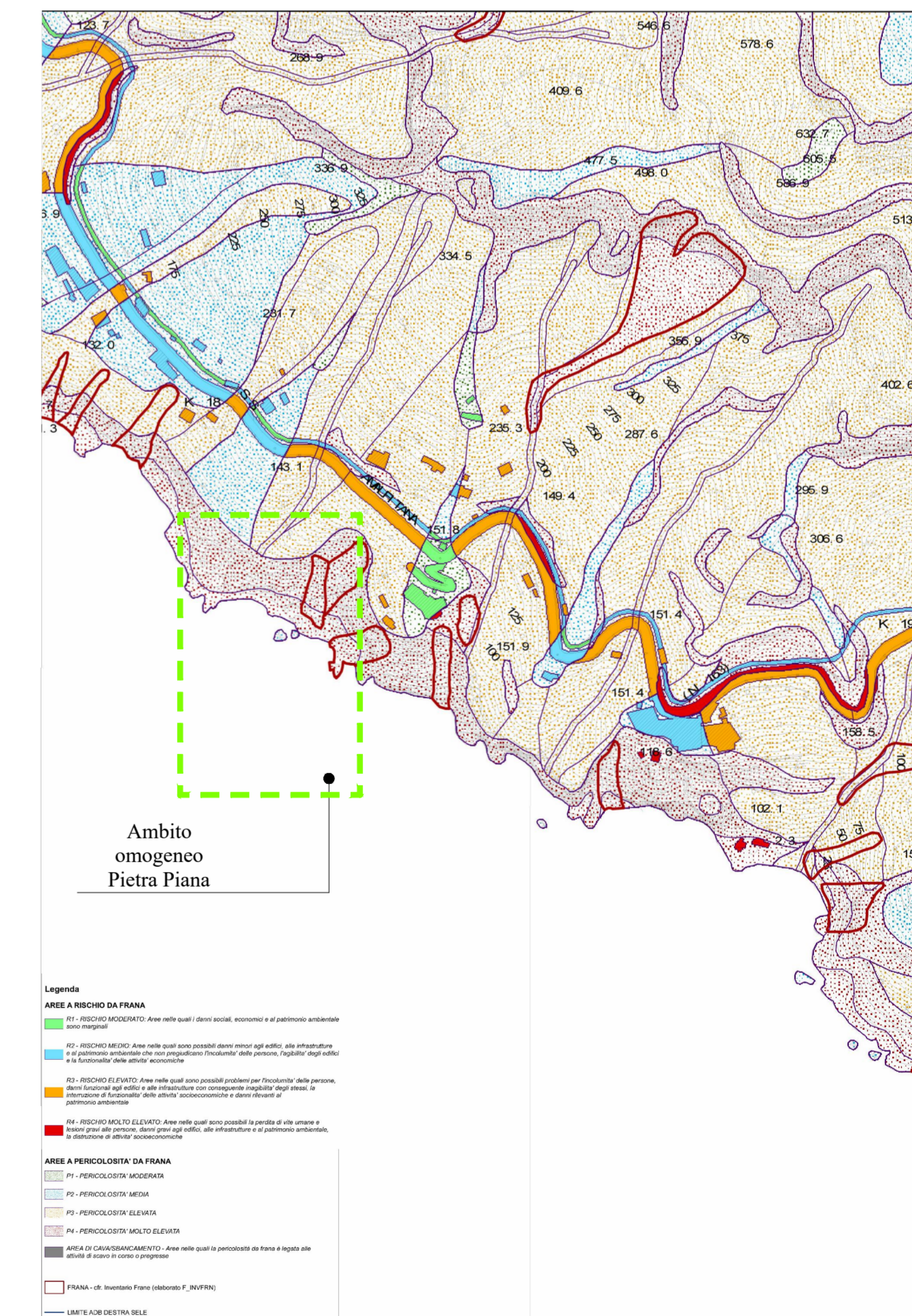

Stralcio Autorità di Bacino Regionale di Campania Sud ed interregionale per il bacino idrografico del fiume Sele. Scala 1:5000.