



Comune di
Cerete



Comune di
Clusone



Comune di
Fino del Monte



Comune di
Rovetta

CENTRO SOVRACOMUNALE RACCOLTA DIFFERENZIATA RIFIUTI

Guida Pratica al conferimento





Comune di
Cerete



Comune di
Clusone



Comune di
Fino del Monte



Comune di
Rovetta

CENTRO SOVRACOMUNALE RACCOLTA DIFFERENZIATA RIFIUTI

Le 4 "R" | The 4 "R"s

Les 4 "R" | "R" الأربعة



1

RIDUCO

scegliendo prodotti sfusi
e con il minor
imballaggio possibile

REDUCE

by choosing bulk products or
products with the least possible
packaging

RÉDUIRE

en choisissant des produits en
vrac et avec le
moins d'emballage
possible

التقليل

اختيار لمنتجات
المنفصلة التي تكون
لديها اقل غلاف

2

RIUSO

ciò che è ancora
in buone condizioni
oppure lo regalo ad altri che ne hanno
bisogno

REUSE

whatever is still in good
condition, or give it to
others who need it

RÉUTILISER

ce qui est encore en bon-
ne condition ou le donner à
d'autres personnes qui en ont
besoin.

الاستعمال مرة

اخرى
الاشياء الغير متلفه
يمكن ان نهددها لمن
يحتاج اليها

3

RIPARO

un oggetto che si è rotto
ma che è ancora
utilizzabile dopo
una riparazione

REPAIR

an object that's broken
but could be used
again after being fixed

RÉPARER

un objet cassé
mais qui une fois
réparé peut être
réutilisé.

التصليح

الاشياء التي انكسرت
بل نستطيع تصليحها
و استخدمها مرة اخرى

4

RICICLO

oggetti e materiali
che possono avere
una seconda vita diventando
di nuovo oggetti e materiali

RECYCLE

objects and materials that
can have a second life by becoming
new objects and materials

RECYCLER

objets et matériaux qui
peuvent avoir une seconde vie en
devenant de nouveaux objets et de
nouveaux matériaux.

الفرز

الاشياء و المنتجات لتي
يمكن صناعتهما مرة
اخرى كي يصبحوا
اشياء جديدة

modalità di conferimento

Il centro di raccolta sovracomunale (da ora in poi CDR) si trova in via Vogno 6 a Rovetta. Il CDR offre il servizio di raccolta differenziata per i rifiuti urbani che non siano già raccolti dal servizio "porta a porta". Possono accedere al CdR e conferire i rifiuti gli utenti che sono iscritti a ruolo per la tassa rifiuti (TARI);

UTENZE DOMESTICHE

Persone fisiche residenti nel territorio comunale, anche temporaneamente; proprietari di immobili, anche residenti altrove, o i loro affittuari, che comunque devono essere iscritti all'elenco utenti TARI. Per accedere al CdR è indispensabile essere in possesso della CRS/CNS "carta regionale/nazionale dei servizi",

RIFIUTI CONFERIBILI

Il CDR può accogliere diverse tipologie di rifiuto. L'elenco tassativo dei rifiuti per i quali è contemplata la quantità conferibile ad ogni accesso presso il CDR è il seguente:

RIFIUTO	CER	Quantità
Toner	08 03 18	5 pezzi/colli mese
Imballaggi in carta e cartone	15 01 01	1 metro cubo al giorno
In plastica	15 01 02	1 metro cubo al giorno
In vetro	15 01 07	1 metro cubo al giorno
Rifiuti in plastica (non imballaggi)	20 01 39	1 metro cubo al giorno
Rifiuti legnosi	20 01 38	1 metro cubo al mese
Rifiuti metallici	20 01 40	1 metro cubo al giorno
Imballaggi con residui di sostanze pericolose	15 01 10	1 pezzo al mese
Vernici, inchiostri, adesivi e resine	20 01 27	
Pneumatici fuori uso	16 01 13	4 pezzi all'anno
Rifiuti misti dell'attività di costruzione e demolizione:		
Oggetti in ceramica, laterizi inerti e rifiuti provenienti da lavori di ordinaria manutenzione domestica	17 09 04	100 kg a settimana

RAEE

Raggruppamento 1 (frigoriferi, congelatori, condizionatori)	20 01 23	1 pezzi/colli al mese
Raggruppamento 2 (lavatrici, fornelli, lavastoviglie)	20 01 36	1 pezzi/colli al mese
Raggruppamento 3 (tv e monitor)	20 01 35	2 pezzi/colli al mese
Raggruppamento 4 (piccoli elettrodomestici)	20 01 36	5 pezzi/colli al mese
Raggruppamento 5 (lampadine e neon)	20 01 21	5 pezzi/colli al mese
Oli e grassi commestibili	20 01 25	Lt. 5 a settimana
Oli minerali esausti	20 01 26	Lt. 5 al mese
Farmaci	20 01 32	10 pezzi/colli al mese
Batterie al piombo	20 01 33	2 pezzi/colli all'anno
Pile scariche	20 01 34	10 pezzi/colli al mese
Sfalci e potature	20 02 01	1 metri cubi / giorno max m ² sett.
Ingombranti	20 03 07	1 metri cubi al mese

Al fine di consentire il corretto funzionamento del CdR, i rifiuti saranno accettati compatibilmente con le capacità di ricezione dell'impianto stesso e della volumetria dei contenitori predisposti.



Comune di
Cerete



Comune di
Clusone



Comune di
Fino del Monte



Comune di
Rovetta

UTENZE NON DOMESTICHE

purchè iscritte all'Albo Nazionale Gestori Ambientali in cat. 2 bis

Aziende aventi sede legale o unità produttiva nel territorio comunale, per il conferimento dei soli rifiuti urbani da avviare a recupero/riciclaggio, ove per "urbani" si intende secondo quanto definito dal D.Lgs. 116/2020;

Non si accettano rifiuti di produzione agricola (es. contenitori vuoti per fitofarmaci, teli da pacciamatura, ecc.) e tutti i materiali di risulta dalla normale attività agricola;

Non possono accedere al Centro tutte le attività che hanno scelto di occuparsi in proprio anche dei loro rifiuti urbani. Per accedere al CdR è indispensabile essere in possesso dell'apposita tessera rilasciata dal proprio Comune.

RIFIUTI CONFERIBILI

Il CDR può accogliere diverse tipologie di rifiuto. L'elenco tassativo dei rifiuti per i quali è contemplata la quantità conferibile ad ogni accesso presso il CDR è il seguente:

Imballaggi

in carta e cartone	15 01 01	2 metri cubi/giorno
In plastica	15 01 02	1 metri cubi/giorno
In vetro	15 01 07	1 metri cubi/giorno
Rifiuti in plastica (non imballaggi)	20 01 39	1 metri cubi/giorno - max 5 mc/anno
Rifiuti legnosi	20 01 38	1 metri cubi/giorno - max 5 mc/anno
Rifiuti metallici	20 01 40	2 metri cubi/giorno
Oli e grassi commestibili	20 01 25	5 litri/settimana
Pile scariche	20 01 34	20 colli/mese
Ingombranti	20 03 07	1 metri cubi/giorno - max 5 mc/anno

Al fine di consentire il corretto funzionamento del CdR, i rifiuti saranno accettati compatibilmente con le capacità di ricezione dell'impianto stesso e della volumetria dei contenitori predisposti.

Sei un'azienda?



Comune di
Cerete



Comune di
Clusone



Comune di
Fino del Monte



Comune di
Rovetta

UTENZE NON DOMESTICHE

COSA DEVI SAPERE SUI CENTRI DI RACCOLTA

Come definito dalla normativa di riferimento: l'art. 183 comma 1 del D.Lgs. 152/2006, il D.Lgs. 152/2006, D.M. 08 aprile 2008 e il D.Lgs. 116/2020, il Centro di Raccolta è costituito da aree presidiate ed allestite OVE SI SVOLGE UNICAMENTE ATTIVITÀ DI RACCOLTA.

È QUINDI DIFFERENTE DA UN IMPIANTO DEI RIFIUTI, autorizzato ai sensi degli art. 208 e 210 del D.lgs. 152/2006, dove si svolgono attività di trattamento, recupero e/o smaltimento.

A fronte degli aggiornamenti normativi introdotti, per il conferimento di rifiuti presso il Centro di Raccolta sarà necessario compilare L'ALLEGATO D al vigente Regolamento Rifiuti Comunale (rif. DM 8/4/2008 e s.m.i.) in sostituzione del formulario.

COSA DEVI SAPERE SUL TRASPORTO DEI RIFIUTI

Per il trasporto dei propri rifiuti, l'azienda deve essere in possesso di idonea iscrizione all'Albo Nazionale Gestori Ambientali. Tipicamente alla categoria 2-bis (produttori iniziali di rifiuti non pericolosi che effettuano operazioni di raccolta e trasporto dei propri rifiuti). L'atto rilasciato dall'Albo conterrà le targhe dei mezzi aziendali autorizzati al trasporto dei rifiuti e l'elenco dei codici CER (EER) trasportabili.

QUALI DOCUMENTI TI SERVONO PER CONFERIRE RIFIUTI PRESSO IL CENTRO DI RACCOLTA

Per accedere al centro di raccolta, oltre alla regolare iscrizione all'Albo Nazionale Gestori Ambientali, sarà necessario presentare l'allegato D al vigente Regolamento Rifiuti Comunale ai sensi del DM 13/05/2009..

L'allegato D dovrà essere presentato in duplice copia: entrambe verranno controfirmate dall'addetto al servizio di guardiania una verrà restituita all'azienda, mentre la seconda verrà trattenuta presso il centro di raccolta.

Verificare sempre i quantitativi conferibili giornalmente consultando il Regolamento inerente le modalità di conferimento dei rifiuti e la gestione del CdR dei rifiuti urbani

NON POTRANNO ESSERE CONFERITI E NON POTRANNO ESSERE ACCETTATI RIFIUTI NON CORRETTAMENTE DIFFERENZIATI. I SACCHI UTILIZZATI PER I CONFERIMENTI NON DOVRANNO OSTACOLARE LA VISIONE DEL CONTENUTO.

NON PUOI CONFERIRE QUESTI RIFIUTI

- Automobili, scooter, telai e parti di autoveicoli (paraurti, cristalli ecc.)
- Accumulatori al piombo (batterie auto) e RAEE pericolosi /o professionali
- Bombole di gas sotto pressione o estintori e/o rifiuti esplosivi
- Carburanti di qualsiasi natura
- Fertilizzanti, erbicidi o fitofarmaci
- Imballaggi con residui pericolosi o vernici diverse dalle idropitture
- Materiale contaminato da amianto o manufatti in fibrocemento o qualsiasi materiale combusto
- Materiale da demolizione edile, terra e rocce
- Olio minerale
- Onduline catramate
- Pannelli in cartongesso o in lana di vetro / roccia o isolanti granulari ed estrusi
- Pneumatici
- Teli agricoli e di pacciamatura
- Terra o fuliggine o polveri di lavorazione
- In generale qualsiasi scarto della propria attività di produzione
- Vernici e bombolette spray
- Rifiuti pericolosi in generale

GUIDA PRATICA AL CONFERIMENTO

Comune di Cerete • Comune di Clusone
Comune di Fino del Monte • Comune di Rovetta



inerti

SOLO UTENZE DOMESTICHE



vernici, inchiostri,
adesivi e resine

SOLO UTENZE DOMESTICHE



imballaggi
in cartone



FARMACI
e siringhe

SOLO UTENZE DOMESTICHE



sfalci e potature

SOLO UTENZE DOMESTICHE



inerti - sabbia
gatto senza feci



oli e grassi COMMESTIBILI
oli MINERALI esausti



rifiuti METALLICI



ingombranti



SOLO UTENZE DOMESTICHE



LEGNAME e mobili
già smontati



GUIDA PRATICA AL CONFERIMENTO

Comune di Cerete • Comune di Clusone
Comune di Fino del Monte • Comune di Rovetta

imballaggi
ingombranti in plastica e
polistirolo



oggetti in plastica
che non sono
imballaggi

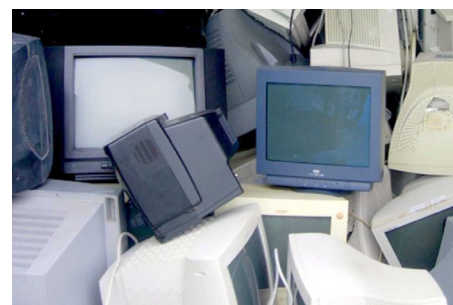

RAEE

- R1 - Freddo/Clima (frigoriferi, congelatori, condizionatori)
- R2 - altri grandi bianchi (lavatrice, lavastoviglie, forni ...)
- R3 - TV, monitor, smartphone, tablet
- R4 - Piccoli elettrodomestici (aspirapolvere, asciugacapelli ...)
- R5 - Sorgenti luminose tubi fluorescenti (lampadine, neon...)

SOLO UTENZE DOMESTICHE



pneumatici

SOLO UTENZE DOMESTICHE



batterie al piombo
esauste (autovetture)

SOLO UTENZE DOMESTICHE



Pile e piccole
batterie



cartucce esauste
CARTUCCE E TONER

SOLO UTENZE DOMESTICHE



Comune di
Cerete



Comune di
Clusone



Comune di
Fino del Monte



Comune di
Rovetta

CDR

via Vogno 6 a Rovetta

Orari di apertura

Orario periodo invernale (dal 16 settembre al 31 maggio)

Lunedì	Martedì	Mercoledì	Giovedì	Venerdì	Sabato	Domenica
CHIUSO	14.00 16.30	14.00 16.30	14.00 16.30	14.00 16.30	9.00 - 12.00 14.00 - 17.00	CHIUSO

Orario periodo estivo (dal 1° giugno al 15 settembre)

Lunedì	Martedì	Mercoledì	Giovedì	Venerdì	Sabato	Domenica
CHIUSO	14.00 18.00	14.00 18.00	14.00 18.00	14.00 18.00	9.00 - 12.00 14.00 - 18.00	CHIUSO



 **Geco**

Numero Verde

800 098450