

Comune di Ardesio (BG)

Catasto incendi

Schede ricognitive e cartografia

Scheda n. 1

Comune Amministrativo: Ardesio

Comune Censuario: Ardesio

Località: Ronchi Alti

Inquadramento territoriale su Carta Tecnica Regionale scala 1:5.000

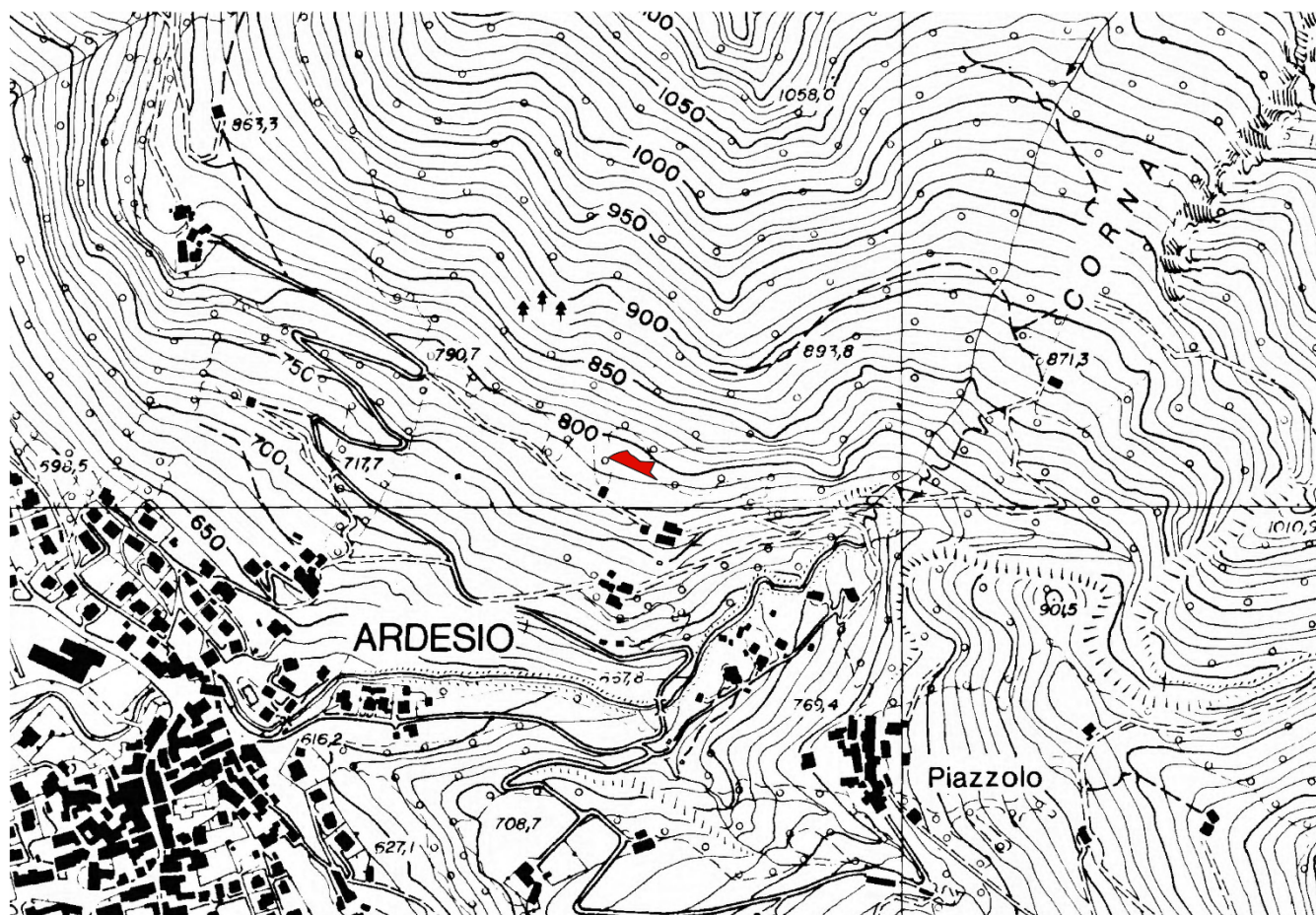

COMUNE DI ARDESIO - - 1 - 2025-12-23 - 0008908

Data incendio	Foglio	Mappale	Superficie boschiva (ha)	Superficie non boschiva (ha)	Superficie pascoliva (ha)	Superficie totale (ha)
27/12/2024	1	742-756-787-1770-1771	0.0586	0.1845	0.1845	0.2431

Tipologia di vincolo	Durata vincolo	Inizio prescrizione del vincolo	Termine prescrizione del vincolo
TIPOLOGIA 1	Vincolo quindicennale (15 anni)	27/12/2024	27/12/2039
TIPOLOGIA 2	Vincolo decennale (10 anni)	27/12/2024	27/12/2034
TIPOLOGIA 3	Vincolo quinquennale (5 anni)	27/12/2024	27/12/2029

Scheda n. 2

Comune Amministrativo: Ardesio

Comune Censuario: Ardesio

Località: Ronchi Alti

Inquadramento territoriale su Carta Tecnica Regionale scala 1:5.000

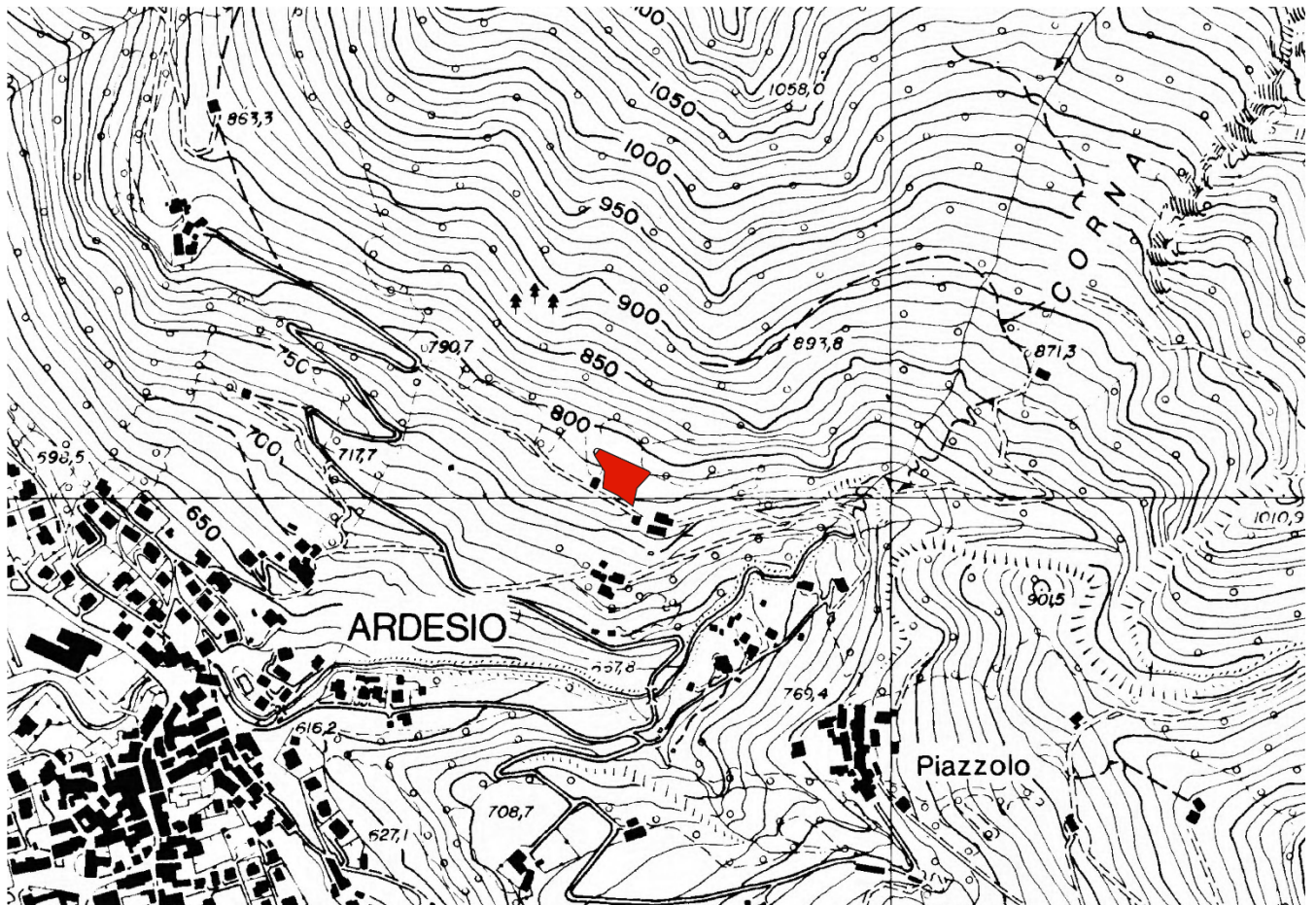

COMUNE DI ARDESIO - - 1 - 2025-12-23 - 0008908

Data incendio	Foglio	Mappale	Superficie boschiva (ha)	Superficie non boschiva (ha)	Superficie pascoliva (ha)	Superficie totale (ha)
27/12/2024	1	742-756-787-1770-1771	0.0586	0.1845	0.1845	0.2431

Tipologia di vincolo	Durata vincolo	Inizio prescrizione del vincolo	Termine prescrizione del vincolo
TIPOLOGIA 1	Vincolo quindicennale (15 anni)	27/12/2024	27/12/2039
TIPOLOGIA 2	Vincolo decennale (10 anni)	27/12/2024	27/12/2034
TIPOLOGIA 3	Vincolo quinquennale (5 anni)	27/12/2024	27/12/2029

VINCOLI

I vincoli, così come previsti dall'art. 10 comma 1 Legge 21 Novembre 2000, n. 353, hanno effetto a partire dalla data dell'incendio; è ammessa la revisione degli elenchi con la cancellazione delle prescrizioni relative ai divieti solo dopo che siano trascorsi i periodi rispettivamente indicati per ciascun divieto.

TIPOLOGIA 1 - Vincolo quindicennale (15 anni): le zone boscate ed i pascoli i cui soprassuoli siano stati percorsi dal fuoco, non possono avere una destinazione diversa da quella preesistente all'incendio per almeno quindici anni. È comunque consentita la costruzione di opere pubbliche necessarie alla salvaguardia della pubblica incolumità e dell'ambiente. In tutti gli atti di compravendita di aree e immobili situati nelle predette zone, stipulati entro quindici anni dagli eventi previsti dal presente comma, deve essere espressamente richiamato il vincolo di cui al primo periodo, pena la nullità dell'atto.

TIPOLOGIA 2 - Vincolo decennale (10 anni): sono vietati per dieci anni, sulle zone boscate ed i pascoli i cui soprassuoli siano stati percorsi dal fuoco, la realizzazione di edifici nonché di strutture e infrastrutture finalizzate ad insediamenti civili ed attività produttive, fatti salvi i casi in cui per detta realizzazione sia stata già rilasciata, in data precedente l'incendio e sulla base degli strumenti urbanistici vigenti a tale data, la relativa autorizzazione o concessione. Sono altresì vietati per dieci anni, limitatamente ai soprassuoli delle zone boscate percorsi dal fuoco, il pascolo e la caccia.

TIPOLOGIA 3 - Vincolo quinquennale (5 anni): sono vietate per cinque anni, sulle zone boscate ed i pascoli i cui soprassuoli siano stati percorsi dal fuoco, le attività di rimboschimento e di ingegneria ambientale sostenute con risorse finanziarie pubbliche, salvo specifica autorizzazione concessa dal Ministro dell'ambiente, per le aree naturali protette statali, o dalla regione competente, negli altri casi, per documentate situazioni di dissesto idrogeologico e nelle situazioni in cui sia urgente un intervento per la tutela di particolari valori ambientali e paesaggistici.