

Legenda

Limite amministrativo

Allevamenti e cascine

Allevamenti zootecnici

Ambito delle cascine

Nuclii ed edifici agricoli

Centro Abitato di Trigolo

Cippo chilometrico

Delimitazione del Centro Abitato

Nucleo di Antica Formazione (NAF)

Beni oggetto di vincolo

Beni, monumenti e ambiti di pregio storico architettonico

Ambiti dei nuclei di antica formazione di elevato interesse storico culturale

Nuclii di antica formazione

Vincoli amministrativi

Fascia di rispetto del cimitero

Ambito agricolo strategico di interesse provinciale

Infrastrutture di trasporto

Viabilità esistente

Viabilità di progetto

Idrografia

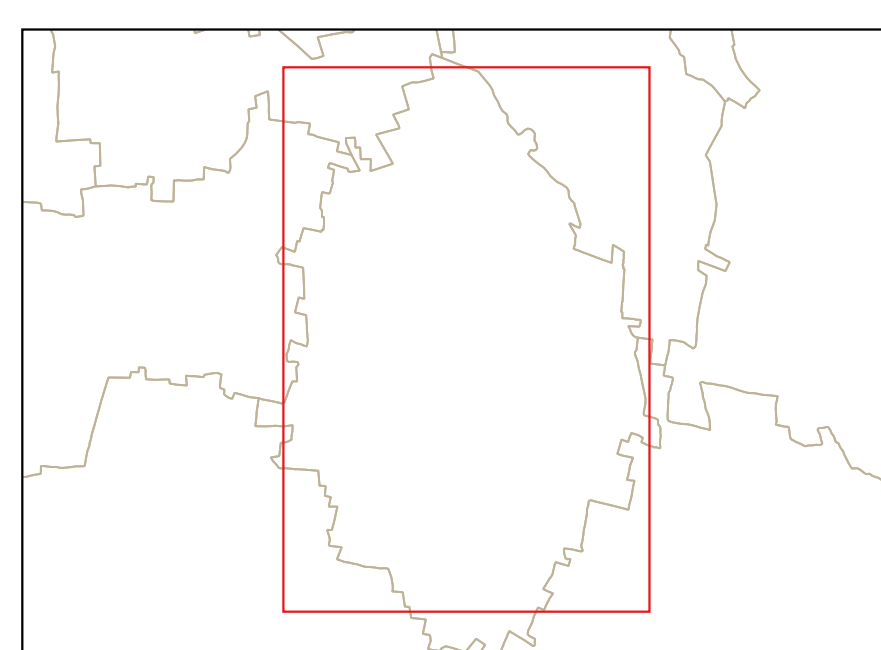

Comune di Trigolo
Provincia di Cremona

Responsabile del progetto

Bertoli Roberto

Ordine Architetti, P., P. e C. Prov. CR n. 617

Indirizzo: Via IV Novembre, 23 - 26013 Crema (CR)

mobile: 0373 623408

mail: servizitecnici@studiobertoli.it

c.f.: BRT BRT 78L02 D142 R

p.IVA: 01343830194

Collaboratori:

Federici Cassandra

Committente:

Comune di Trigolo

Indirizzo: P.zza Garibaldi n. 2

26018 - Trigolo (CR)

Il Sindaco

Mariella Marcarini

Il Segretario comunale

Angelina Marano

Il Responsabile settore tecnico

Morris Cicognini

Data

Aprile 2026

Variante 2 al Piano di Governo del Territorio
ai sensi della L.R. 11 Marzo 2005 n. 12 e s.m.i.

PIANO DELLE REGOLE

PdR_T05_VAR02

Carta dei vincoli

Scala 1:5.000

Adozione

Approvazione

Pubblicazione BURL - Sette Avvisi e Concordi

Delibera C.C. n.

Delibera C.C. n.

n.

del

del

del

