

Legenda - DdP 1.0

Ambiti ricadenti nei Parchi Regionali

- Parco Regionale del Serio
- Parco Regionale dell'Adda Sud

Nuclii di antica formazione (1ª levata IGM)

- Nucleo di antica formazione (NAF)

Infrastrutture stradali strategiche di progetto

- Infrastruttura stradale strategica di livello sovcomunale
- Infrastruttura stradale di livello comunale
- Percorso ciclopedonale di livello comunale
- Nuova pista ciclabile di livello sovcomunale
- Ipotesi di percorso ciclopedonale (Interno all'Ambito AT.V03)

Ambiti di trasformazione

- Ambito di Trasformazione per servizi e spazi di uso pubblico
- Ambito di Trasformazione a carattere prevalentemente residenziale
- Ambito di Trasformazione a carattere produttivo
- Ambito di Trasformazione a carattere prevalentemente commerciale
- Ambito di Trasformazione soggetto a Piano di Recupero
- Ambito a vocazione edificatoria inserito nel Parco dell'Adda
- Ambito a vocazione edificatoria inserito nel Parco del Serio
- Perimetrazione di comparto edilizio

Ambiti consolidati

- Ambito consolidato
- Verde pubblico urbano

Ambiti agricoli strategici per la Provincia di Cremona (PTCP 2009)

- Agricolo di competenza provinciale
- Agricolo all'interno del Parco dell'Adda
- Agricolo all'interno del Parco del Serio

Ambiti di valore paesaggistico ed ambientale

(L.R. 12/2005 - Art. 10 Comma 4 lettera b)

- Ambito di valore paesaggistico ed ambientale all'interno del Parco dell'Adda
- Ambito di valore paesaggistico ed ambientale all'interno del Parco del Serio
- Ambito di valore paesaggistico ed ambientale esterno ai Parchi del Serio e dell'Adda
- Ambito a vocazione paesaggistica ed ambientale all'interno del Parco dell'Adda
- Ambito a vocazione paesaggistica ed ambientale all'interno del Parco del Serio
- Ambito di valore paesaggistico ed ambientale esterno ai Parchi del Serio e dell'Adda

Aree adibite a compensazione ecologica

- Area adibita a compensazione ecologica prevista per la nuova SP CR

Aree di non trasformazione urbanistica

(L.R. 12/2005 - Art. 10 Comma 4 lettera c)

- Area di non trasformazione esterna ai Parchi del Serio e dell'Adda
- Area di non trasformazione all'interno del Parco dell'Adda Sud

Reticolo idrico

- Fiume Serio
- Fiume Adda
- Reticolo idrico gestito dai Consorzi

Limiti amministrativi

- Confine comunale

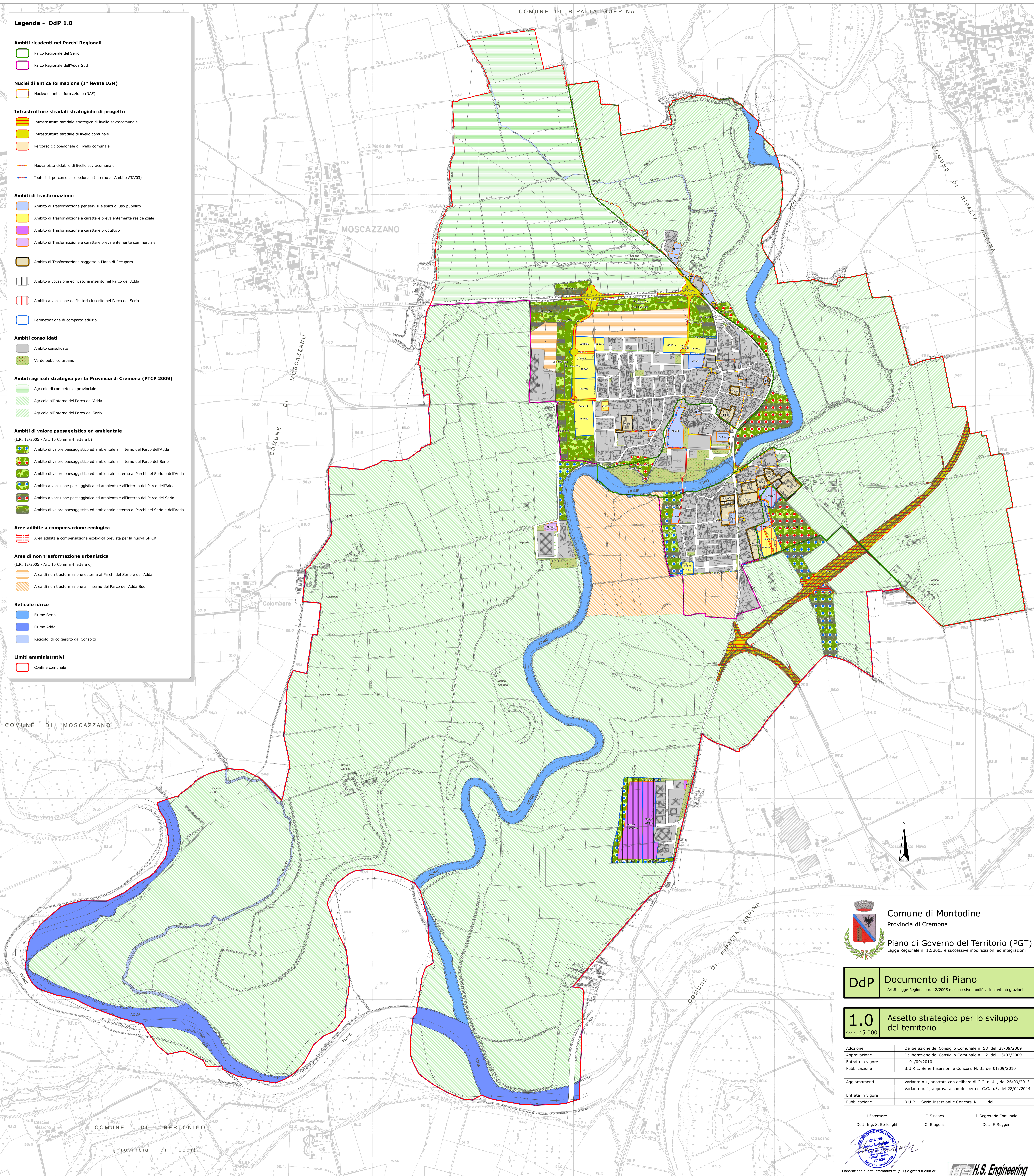

**Comune di Montodine**
Provincia di Cremona
Piano di Governo del Territorio (PGT)
Legge Regionale n. 12/2005 e successive modificazioni ed integrazioni

DdP Documento di Piano
Art.8 Legge Regionale n. 12/2005 e successive modificazioni ed integrazioni

1.0 Assetto strategico per lo sviluppo del territorio
Scala 1:5.000

Adozione	Deliberazione del Consiglio Comunale n. 58 del 28/09/2009
Approvazione	Deliberazione del Consiglio Comunale n. 12 del 15/03/2009
Entrata in vigore	il 01/09/2010
Publicazione	B.U.R.L. Serie Inserzioni e Concorsi N. 35 del 01/09/2010

Aggiornamenti	Variante n.1, adottata con delibera di C.C. n. 41, del 26/09/2013
	Variante n. 1, approvata con delibera di C.C. n.3, del 28/01/2014
Entrata in vigore	il
Publicazione	B.U.R.L. Serie Inserzioni e Concorsi N. del

L'Estensore Il Sindaco Il Segretario Comunale
Dott. Ing. S. Borlenghi O. Bragazzi Dott. F. Ruggeri

Elaborazione di dati informatizzati (SIT) e grafici a cura di:
