

- Legenda - DdP 2.0**
- Ambiti ricadenti nei Parchi Regionali**
- Parco Regionale del Serio
 - Parco Regionale dell'Adda Sud
- Allevamenti di bovini e suini per tipologia di fascia di rispetto**
- Trincea - silos - fienili (Fascia 25m)
 - Allevamento bovini - stalla - paddock - vasca (Fascia 100m)
 - Allevamento bovini - stalla - paddock - vasca (Fascia 200m)
 - Allevamento suini - stalla - paddock - vasca (Fascia 300m)
 - Fascia di rispetto dagli allevamenti
- Fascia di rispetto dal Cimitero comunale**
- Fascia di rispetto dal Cimitero (100m)
- Infrastrutture stradali strategiche di progetto**
- Infrastruttura stradale strategica di livello sovcomunale
 - Infrastruttura stradale di iniziativa comunale
 - Percorso ciclopedonale di iniziativa comunale
- Ambiti di Trasformazione**
- Ambito di Trasformazione per servizi e spazi di uso pubblico
 - Ambito di Trasformazione a carattere prevalentemente residenziale
 - Ambito di Trasformazione a carattere produttivo
 - Ambito di Trasformazione a carattere prevalentemente commerciale
 - Ambito di Trasformazione soggetto a Piano di Recupero
 - Ambito a vocazione edificatoria inserito nel Parco dell'Adda
 - Ambito a vocazione edificatoria inserito nel Parco del Serio
- Ambiti consolidati**
- Ambito consolidato
- Ambiti di valore paesaggistico ed ambientale**
(L.R. 12/2005 - Art. 10 Comma 4 lettera b)
- Ambito di valore paesaggistico ed ambientale all'interno del Parco dell'Adda
 - Ambito di valore paesaggistico ed ambientale all'interno del Parco del Serio
 - Ambito di valore paesaggistico ed ambientale esterno ai Parchi del Serio e dell'Adda
 - Ambito a vocazione paesaggistica ed ambientale all'interno del Parco dell'Adda
 - Ambito a vocazione paesaggistica ed ambientale all'interno del Parco del Serio
 - Ambito di valore paesaggistico ed ambientale esterno ai Parchi del Serio e dell'Adda
- Reticolo idrico**
- Fiume Serio
 - Fiume Adda
 - Reticolo idrico gestito dai Consorzi
- Limiti amministrativi**
- Confine comunale

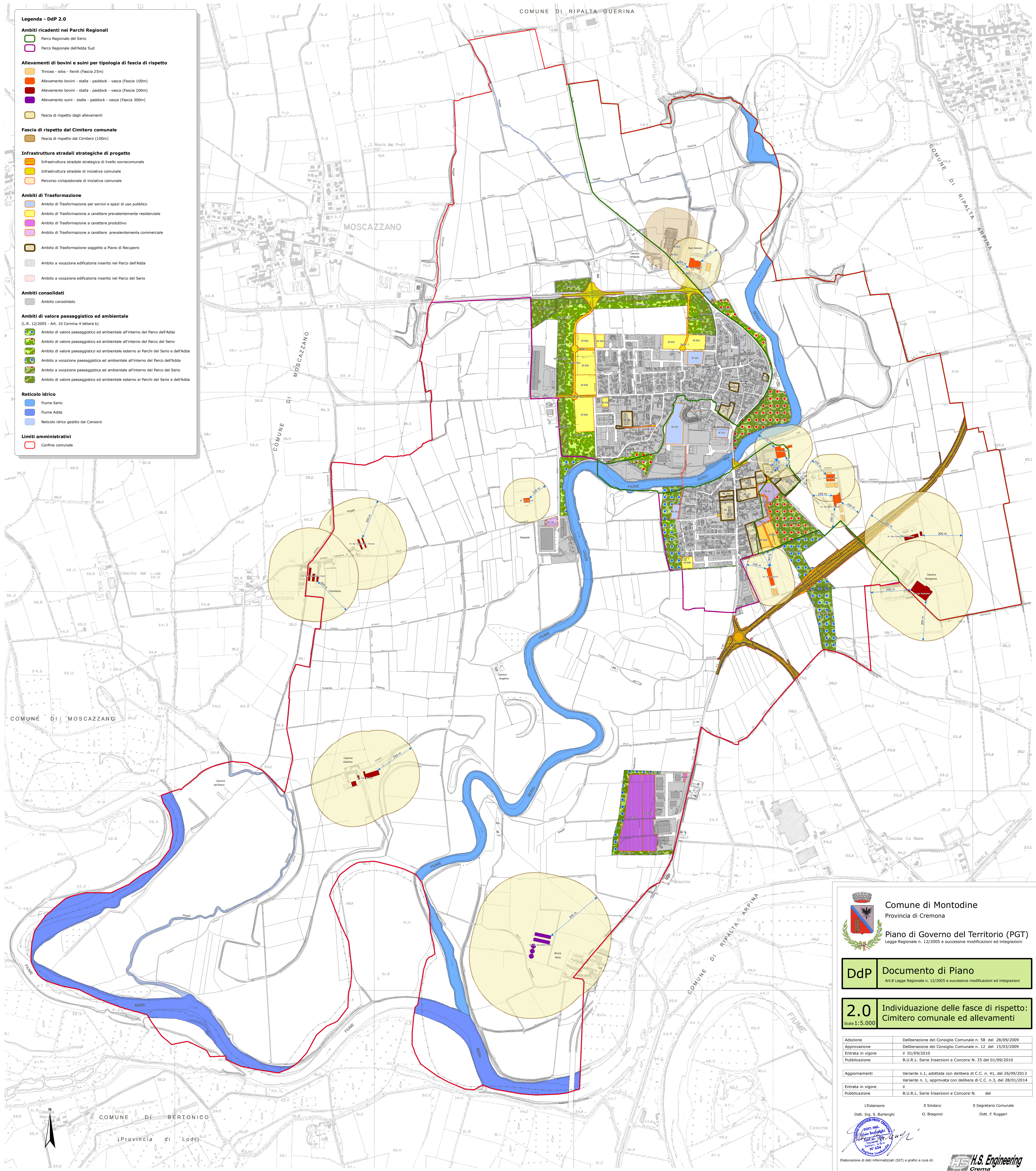



Comune di Montodine
Provincia di Cremona

Piano di Governo del Territorio (PGT)
Legge Regionale n. 12/2005 e successive modificazioni ed integrazioni

DdP Documento di Piano
Art.8 Legge Regionale n. 12/2005 e successive modificazioni ed integrazioni

2.0 Individuazione delle fasce di rispetto:
Cimitero comunale ed allevamenti
Scala 1:5.000

Adozione	Deliberazione del Consiglio Comunale n. 58 del 28/09/2009
Approvazione	Deliberazione del Consiglio Comunale n. 12 del 15/03/2009
Entrata in vigore	il 01/09/2010
Pubblicazione	B.U.R.L. Serie Inserzioni e Concorsi N. 35 del 01/09/2010
Aggiornamenti	Variante n.1, adottata con delibera di C.C. n. 41, del 26/09/2013
Entrata in vigore	il 1, approvata con delibera di C.C. n.3, del 28/01/2014
Pubblicazione	B.U.R.L. Serie Inserzioni e Concorsi N. del

L'Estensore
Dott. Ing. S. Borlenghi



Il Sindaco
O. Bragazzi

Il Segretario Comunale
Dott. F. Ruggeri

Elaborazione di dati informatizzati (SIT) e grafici a cura di:



Questo documento è di proprietà del Comune di Montodine. È proibita la riproduzione anche parziale e la cessione a terzi senza autorizzazione.