

- Legenda - PdR 1.0**
- Ambiti consolidati**
- A.1 - Ambito residenziale di centro storico e nuclei di antica formazione
  - B.1 - Ambiti residenziali d'interesse storico-testimoniale
  - B.2 - Ambiti residenziali consolidati
  - B.3 - Ambiti residenziali di recente espansione
  - B.3 - Ambiti residenziali di recente espansione (con le limitazioni dell'Art. 8 N.T. PdR)
  - VP - Ambiti a verde privato
  - D.1 - Ambiti produttivi interni al contesto residenziale
  - D.2 - Ambiti produttivi esterni al contesto residenziale
  - S - Aree per attrezzature e servizi pubblici
  - VS - Aree verdi pubbliche
- Edifici di cui all'Art. 63 del PdR**
- Edificio di cui all'Art. 63 del PdR
- Beni di interesse artistico, storico e architettonico da tutelare**
- Beni tutelati Ex Legge 1089/1939
  - Casone
  - Edifici
  - Forni
  - Immagini votive
  - Mulini
  - Oratori
  - Portali
  - Torri
- Infrastrutture stradali strategiche di progetto**
- Infrastruttura stradale strategica a livello sovcomunale
  - Infrastruttura stradale di iniziativa comunale
  - Percorso ciclopedonale di iniziativa comunale
  - Nuova pista ciclabile di livello sovcomunale
  - Ipotesi di percorso ciclopedonale (Interno all'Ambito AT.V03)
- Ambiti di trasformazione**
- Ambito di Trasformazione per servizi e spazi di uso pubblico
  - Ambito di Trasformazione a carattere prevalentemente residenziale
  - Ambito di Trasformazione a carattere produttivo
  - Ambito di Trasformazione a carattere prevalentemente commerciale
  - Ambito di Trasformazione soggetto a Piano di Recupero
  - Ambito a vocazione edificatoria inserito nel Parco dell'Adda
  - Ambito a vocazione edificatoria inserito nel Parco del Serio
  - Perimetrazione di comparto edilizio
- Ambiti agricoli strategici per la Provincia di Cremona (PTCP 2009)**
- Agricolo di competenza provinciale
  - Agricolo all'interno del Parco dell'Adda
  - Agricolo all'interno del Parco del Serio
- Ambiti di valore paesaggistico ed ambientale**  
(L.R. 12/2005 - Art. 10 Comma 4 lettera b)
- Ambito di valore paesaggistico ed ambientale all'interno del Parco dell'Adda
  - Ambito di valore paesaggistico ed ambientale all'interno del Parco del Serio
  - Ambito di valore paesaggistico ed ambientale esterno ai Parchi del Serio e dell'Adda
  - Ambito a vocazione paesaggistica ed ambientale all'interno del Parco dell'Adda
  - Ambito a vocazione paesaggistica ed ambientale all'interno del Parco del Serio
  - Ambito di valore paesaggistico ed ambientale esterno ai Parchi del Serio e dell'Adda
- Aree adibite a compensazione ecologica**
- Area adibita a compensazione ecologica
- Aree di non trasformazione urbanistica**  
(L.R. 12/2005 - Art. 10 Comma 4 lettera c)
- Area di non trasformazione esterna ai Parchi del Serio e dell'Adda
  - Area di non trasformazione all'interno del Parco dell'Adda Sud
- Reticolo idrico**
- Fiume Serio
  - Fiume Adda
  - Reticolo idrico gestito dai Consorzi
- Parchi Regionali**
- Limite del Parco Regionale del Serio
  - Limite del Parco Regionale dell'Adda Sud
- Limiti amministrativi**
- Confine comunale

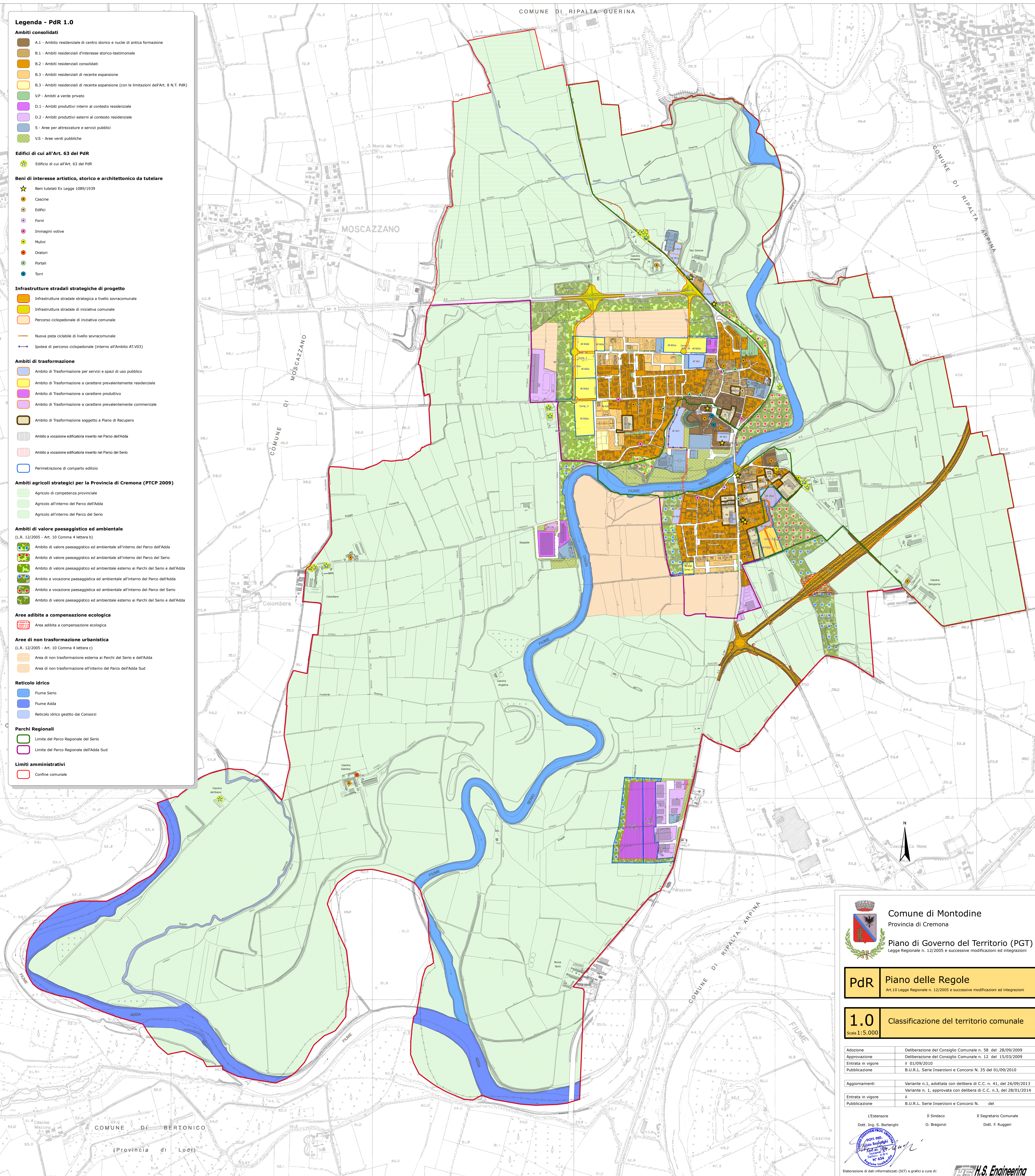



**Comune di Montodine**  
Provincia di Cremona

**Piano di Governo del Territorio (PGT)**  
Legge Regionale n. 12/2005 e successive modificazioni ed integrazioni

<b>PdR</b>	<b>Piano delle Regole</b> <small>Art.10 Legge Regionale n. 12/2005 e successive modificazioni ed integrazioni</small>
<b>1.0</b> <small>Scala 1:5.000</small>	<b>Classificazione del territorio comunale</b>

Adozione	Deliberazione del Consiglio Comunale n. 58 del 28/09/2009
Approvazione	Deliberazione del Consiglio Comunale n. 12 del 15/03/2009
Entrata in vigore	Il 01/09/2010
Publicazione	B.U.R.L. Serie Inserzioni e Concorsi N. 35 del 01/09/2010
Aggiornamenti	Variante n.1, adottata con delibera di C.C. n. 41, del 26/09/2013
	Variante n. 1, approvata con delibera di C.C. n.3, del 28/01/2014
Entrata in vigore	Il
Publicazione	B.U.R.L. Serie Inserzioni e Concorsi N. del

L'Estensore  
Dott. Ing. S. Borlenghi



Il Sindaco  
O. Bragazzi

Il Segretario Comunale  
Dott. F. Ruggeri

Elaborazione di dati informatizzati (SIT) e grafici a cura di:  
**H.S. Engineering Cremona**