

Legenda - PdR 2.0

Ambiti ricadenti nei Parchi Regionali

- Parco Regionale del Serio
- Parco Regionale dell'Adda Sud

Localizzazione di edifici soggetti a normativa speciale

- Edificio soggetto a normativa speciale

Fascia di rispetto dai cimiteri

- Fascia di rispetto dal cimitero

Fasce di rispetto dalle infrastrutture viarie

- Fascia di rispetto stradale

Fasce di rispetto dagli allevamenti zootecnici come da R.L.T.

- Fascia di rispetto dagli allevamenti
- Individuazione del fabbricato agricolo

Beni di interesse artistico, storico e architettonico da tutelare

- Beni tutelati Ex Legge 1089/1939
- Cascine
- Edifici
- Forni
- Immagini votive
- Mulini
- Oratori
- Portali
- Torri

Individuazione di metanodotti SNAM Rete Gas

- Asse della condotta del metanodotto
- Metanodotto Ripalta - Cortemaggiore (fascia di 18 m)
- Metanodotto allaccio Timac (fascia di 11 m)

Fasce di tutela assoluta e di salvaguardia da pozzi pubblici

- Fascia di rispetto (200m)
- Fascia di tutela assoluta (10m)

Infrastrutture stradali strategiche di progetto

- Infrastruttura stradale strategica di livello sovracomunale
- Infrastruttura stradale di livello comunale
- Percorso ciclopedonale di livello comunale
- Nuova pista ciclabile di livello sovracomunale
- Ipotesi di percorso ciclopedonale (interno all'Ambito ATV03)

Ambiti di trasformazione

- Ambito di Trasformazione per servizi e spazi di uso pubblico
- Ambito di Trasformazione a carattere prevalentemente residenziale
- Ambito di Trasformazione a carattere produttivo
- Ambito di Trasformazione a carattere prevalentemente commerciale
- Ambito di Trasformazione soggetto a Piano di Recupero
- Ambito a vocazione edificatoria inserito nel Parco dell'Adda
- Ambito a vocazione edificatoria inserito nel Parco del Serio
- Perimetrazione di comparto edilizio
- Ambito consolidato

Ambiti agricoli strategici per la Provincia di Cremona (PTCP 2008)

- Agricolo di competenza provinciale
- Agricolo all'interno del Parco dell'Adda
- Agricolo all'interno del Parco del Serio

Ambiti di valore paesaggistico ed ambientale
(L.R. 12/2005 - Art. 10 Comma 4 lettera b)

- Ambito di valore paesaggistico ed ambientale all'interno del Parco dell'Adda
- Ambito di valore paesaggistico ed ambientale all'interno del Parco del Serio
- Ambito di valore paesaggistico ed ambientale esterno ai Parchi del Serio e dell'Adda
- Ambito a vocazione paesaggistica ed ambientale all'interno del Parco dell'Adda
- Ambito a vocazione paesaggistica ed ambientale all'interno del Parco del Serio
- Ambito di valore paesaggistico ed ambientale esterno ai Parchi del Serio e dell'Adda

Areie adibite a compensazione ecologica

- Area adibita a compensazione ecologica

Areie di non trasformazione urbanistica
(L.R. 12/2005 - Art. 10 Comma 4 lettera c)

- Area di non trasformazione esterna ai Parchi del Serio e dell'Adda
- Area di non trasformazione all'interno del Parco dell'Adda Sud

Reticolo idrico

- Fiume Serio
- Fiume Adda
- Reticolo idrico gestito dai Consorzi

Limiti amministrativi

- Confine comunale

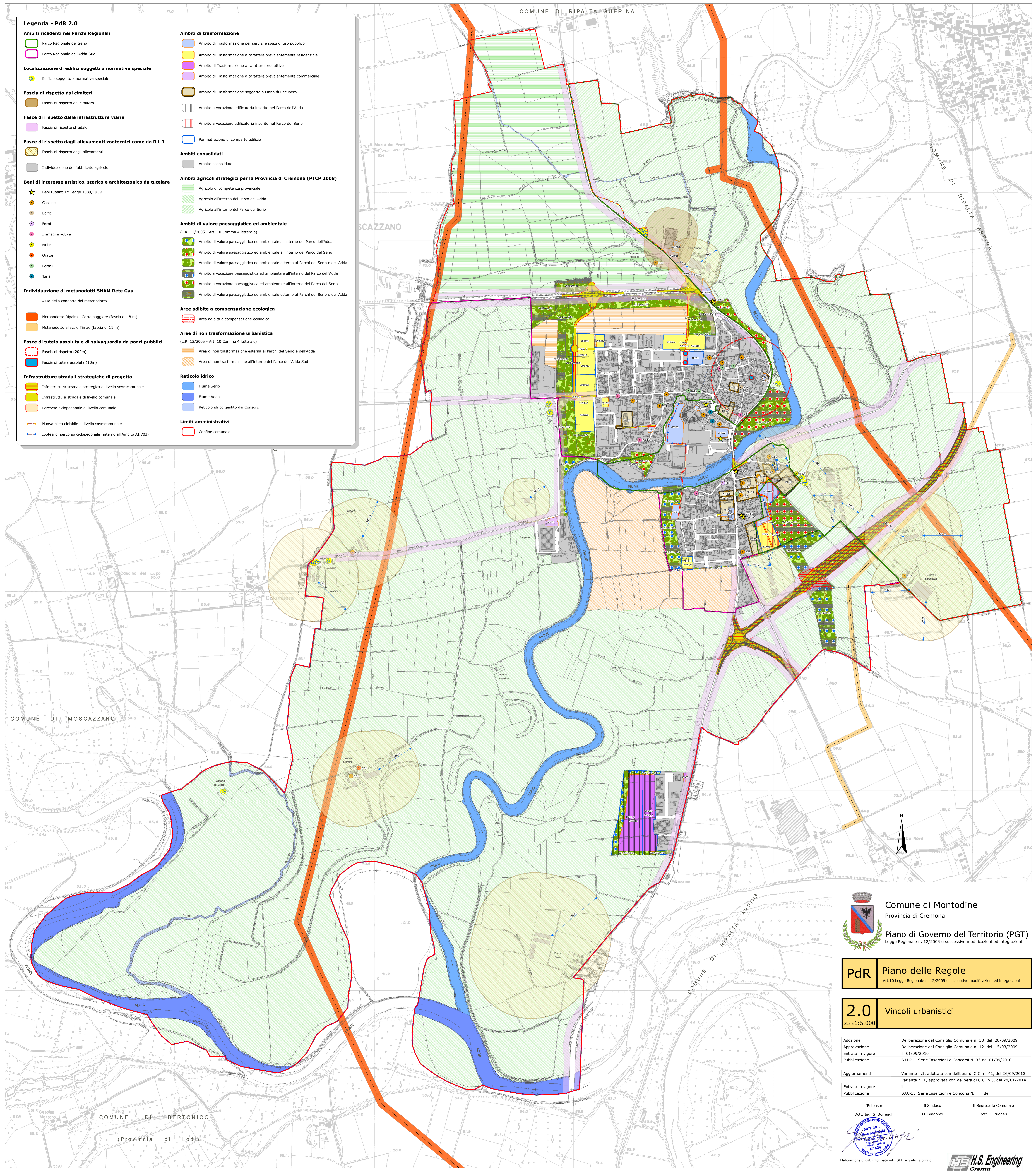

Comune di Montodine
Provincia di Cremona

Piano di Governo del Territorio (PGT)
Legge Regionale n. 12/2005 e successive modificazioni ed integrazioni

PdR Piano delle Regole
Art.10 Legge Regionale n. 12/2005 e successive modificazioni ed integrazioni

2.0
Sca 1:5.000

Vincoli urbanistici

Adozione	Deliberazione del Consiglio Comunale n. 58 del 28/09/2009
Approvazione	Deliberazione del Consiglio Comunale n. 12 del 15/03/2009
Entrata in vigore	il 01/09/2010
Pubblicazione	B.U.R.L. Serie Inserzioni e Concorsi N. 35 del 01/09/2010
Aggiornamenti	Variante n.1, adottata con delibera di C.C. n. 41, del 26/09/2013
	Variante n. 1, approvata con delibera di C.C. n.3, del 28/01/2014
Entrata in vigore	il
Pubblicazione	B.U.R.L. Serie Inserzioni e Concorsi N. del

L'Estensore: Dott. Ing. S. Borlenghi
Il Sindaco: O. Boranzoni
Il Segretario Comunale: Dott. F. Ruggeri

Elaborazione di dati informatizzati (SIT) e grafici a cura di: **H.S. Engineering Crema**