

- Legenda - PdR 4.0**
- Ambiti ricadenti nei Parchi Regionali**
- Parco Regionale del Serio
 - Parco Regionale dell'Adda Sud
- Azzonamento Parco dell'Adda Sud (1994)**
- Azzonamento
- Fascia 1
 - Fascia 2
 - Fascia 3
 - Zona di Iniziativa Comunale (IC)
- Azzonamento Parco del Serio (2008)**
- Azzonamento
- Articolo 17
 - Articolo 18
 - Articolo 20
 - Articolo 21
 - Articolo 23
 - Articolo 30
- Reticolo idrico**
- Fiume Serio
 - Fiume Adda
 - Reticolo idrico gestito dai Consorzi
- Infrastrutture stradali strategiche di progetto**
- Infrastruttura stradale strategica di livello sovramunicipale
 - Infrastruttura stradale di livello comunale
 - Percorso ciclopedonale di livello comunale
 - Nuova pista ciclabile di livello sovramunicipale
 - Ipotesi di percorso ciclopedonale (interno all'Ambito AT.V03)
- Ambiti di trasformazione**
- Ambito di Trasformazione per servizi e spazi di uso pubblico
 - Ambito di Trasformazione a carattere prevalentemente residenziale
 - Ambito di Trasformazione a carattere produttivo
 - Ambito di Trasformazione a carattere prevalentemente commerciale
 - Ambito di Trasformazione soggetto a Piano di Recupero
 - Ambito a vocazione edificatoria inserito nel Parco dell'Adda
 - Ambito a vocazione edificatoria inserito nel Parco del Serio
- Ambiti consolidati**
- Ambito consolidato
- Ambiti di valore paesaggistico ed ambientale**
(L.R. 12/2005 - Art. 10 Comma 4 lettera b)
- Ambito di valore paesaggistico ed ambientale all'interno del Parco dell'Adda
 - Ambito di valore paesaggistico ed ambientale all'interno del Parco del Serio
 - Ambito di valore paesaggistico ed ambientale esterno ai Parchi del Serio e dell'Adda
 - Ambito a vocazione paesaggistica ed ambientale all'interno del Parco dell'Adda
 - Ambito a vocazione paesaggistica ed ambientale all'interno del Parco del Serio
 - Ambito di valore paesaggistico ed ambientale esterno ai Parchi del Serio e dell'Adda
- Aree adibite a compensazione ecologica**
- Area adibita a compensazione ecologica prevista per la nuova SP CR
- Limiti amministrativi**
- Confine comunale

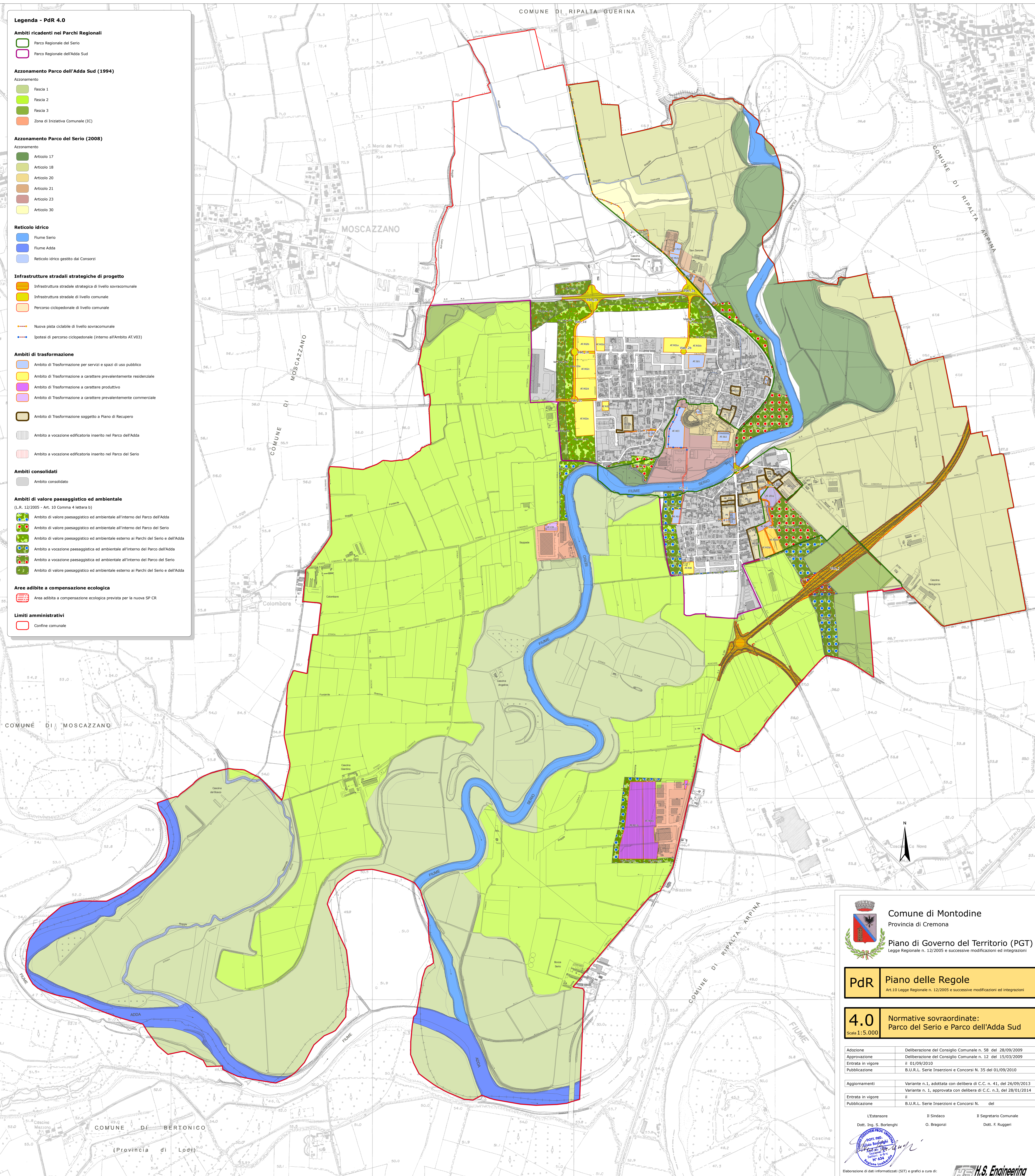

Comune di Montodine
 Provincia di Cremona

Piano di Governo del Territorio (PGT)
 Legge Regionale n. 12/2005 e successive modificazioni ed integrazioni

PdR Piano delle Regole
 Art.10 Legge Regionale n. 12/2005 e successive modificazioni ed integrazioni

4.0
 Scala 1:5.000

Normative sovraordinate:
 Parco del Serio e Parco dell'Adda Sud

Adozione	Deliberazione del Consiglio Comunale n. 58 del 28/09/2009
Approvazione	Deliberazione del Consiglio Comunale n. 12 del 15/03/2009
Entrata in vigore	il 01/09/2010
Pubblicazione	B.U.R.L. Serie Inserzioni e Concorsi N. 35 del 01/09/2010

Aggiornamenti	Variante n.1, adottata con delibera di C.C. n. 41, del 26/09/2013
	Variante n. 1, approvata con delibera di C.C. n.3, del 28/01/2014
Entrata in vigore	il
Pubblicazione	B.U.R.L. Serie Inserzioni e Concorsi N. del

L'Estensore: Dott. Ing. S. Borlenghi
 Il Sindaco: O. Bragazzi
 Il Segretario Comunale: Dott. F. Ruggeri

Elaborazione di dati informatizzati (SIT) e grafici a cura di:
H.S. Engineering Cremona

Questo documento è di proprietà del Comune di Montodine. È proibita la riproduzione anche parziale e la cessione a terzi senza autorizzazione.