

- Legenda - PdR 2.1**
- Ambiti ricadenti nei Parchi Regionali**
- Parco Regionale del Serio
  - Parco Regionale dell'Adda Sud
- Rete ecologica provinciale (PTCP CR 2009)**
- Aree di 1° livello
  - Stepping stone di 1° livello
- Individuazione della scarpata morfologica**
- Scarpata morfologica principale (oltre 3 m)
  - Scarpata morfologica secondaria (da 0 a 3 m)
- Fascia di rispetto dai fiumi ai sensi del D.Lgs 42/2004**
- Fascia di rispetto di 150m (Art. 142 lettera C - D.Lgs 42/2004)
- Acque tutelate inserite nei Pubblici Registri**
- Acqua tutelata
  - Fascia di rispetto di 10m
  - Fascia di rispetto dagli allevamenti
- Infrastrutture stradali strategiche di progetto**
- Infrastruttura stradale strategica di livello sovramunicipale
  - Infrastruttura stradale di livello comunale
  - Percorso ciclopedonale di livello comunale
  - Nuova pista ciclabile di livello sovramunicipale
  - Ipotesi di percorso ciclopedonale (interno all'Ambito AT.V03)
- Ambiti di trasformazione**
- Ambito di Trasformazione per servizi e spazi di uso pubblico
  - Ambito di Trasformazione a carattere prevalentemente residenziale
  - Ambito di Trasformazione a carattere produttivo
  - Ambito di Trasformazione a carattere prevalentemente commerciale
  - Ambito di Trasformazione soggetto a Piano di Recupero
  - Ambito a vocazione edificatoria inserito nel Parco dell'Adda
  - Ambito a vocazione edificatoria inserito nel Parco del Serio
  - Perimetrazione di comparto edilizio
- Ambiti consolidati**
- Ambito consolidato
- Ambiti agricoli strategici per la Provincia di Cremona (PTCP 2009)**
- Agricolo di competenza provinciale
  - Agricolo all'interno del Parco dell'Adda
  - Agricolo all'interno del Parco del Serio
- Ambiti di valore paesaggistico ed ambientale**  
(L.R. 12/2005 - Art. 10 Comma 4 lettera b)
- Ambito di valore paesaggistico ed ambientale all'interno del Parco dell'Adda
  - Ambito di valore paesaggistico ed ambientale all'interno del Parco del Serio
  - Ambito di valore paesaggistico ed ambientale esterno ai Parchi del Serio e dell'Adda
  - Ambito a vocazione paesaggistica ed ambientale all'interno del Parco dell'Adda
  - Ambito a vocazione paesaggistica ed ambientale all'interno del Parco del Serio
  - Ambito di valore paesaggistico ed ambientale esterno ai Parchi del Serio e dell'Adda
- Aree adibite a compensazione ecologica**
- Area adibita a compensazione ecologica prevista per la nuova SP CR
- Aree di non trasformazione urbanistica**  
(L.R. 12/2005 - Art. 10 Comma 4 lettera c)
- Area di non trasformazione esterna ai Parchi del Serio e dell'Adda
  - Area di non trasformazione all'interno del Parco dell'Adda Sud
- Reticolo idrico**
- Fiume Serio
  - Fiume Adda
  - Reticolo idrico gestito dai Consorzi
- Limiti amministrativi**
- Confine comunale

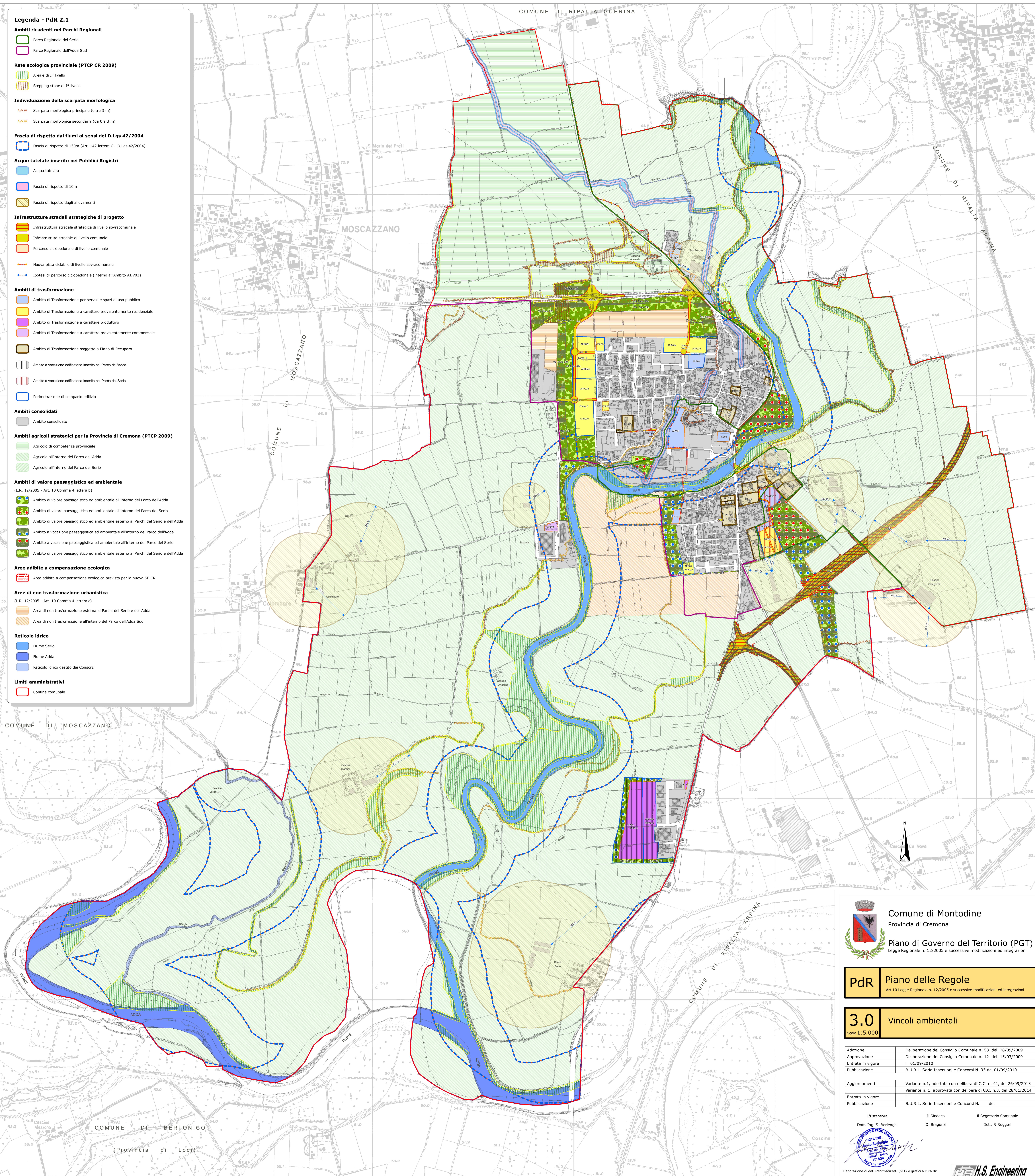

**Comune di Montodine**  
Provincia di Cremona

**Piano di Governo del Territorio (PGT)**  
Legge Regionale n. 12/2005 e successive modificazioni ed integrazioni

**PdR Piano delle Regole**  
Art.10 Legge Regionale n. 12/2005 e successive modificazioni ed integrazioni

**3.0 Vincoli ambientali**  
Scala 1:5.000

Adozione	Deliberazione del Consiglio Comunale n. 58 del 28/09/2009
Approvazione	Deliberazione del Consiglio Comunale n. 12 del 15/03/2009
Entrata in vigore	il 01/09/2010
Publicazione	B.U.R.L. Serie Inserzioni e Concorsi N. 35 del 01/09/2010

Aggiornamenti	Variante n.1, adottata con delibera di C.C. n. 41, del 26/09/2013
	Variante n. 1, approvata con delibera di C.C. n.3, del 28/01/2014
Entrata in vigore	il
Publicazione	B.U.R.L. Serie Inserzioni e Concorsi N. del

L'Estensore: Dott. Ing. S. Borlenghi  
Il Sindaco: O. Bragazzi  
Il Segretario Comunale: Dott. F. Ruggeri

Elaborazione di dati informatizzati (SIT) e grafici a cura di: **H.S. Engineering Cremona**

Questo documento è di proprietà del Comune di Montodine. È proibita la riproduzione anche parziale e la cessione a terzi senza autorizzazione.