

- Legenda - PdR 1.1**
- Ambiti consolidati**
- A.1 - Ambito residenziale di centro storico e nuclei di antica formazione
 - B.1 - Ambiti residenziali d'interesse storico-testimoniale
 - B.2 - Ambiti residenziali consolidati
 - B.3 - Ambiti residenziali di recente espansione
 - B.3 - Ambiti residenziali di recente espansione (con le limitazioni dell'Art. 8 N.T. PdR)
 - VP - Ambiti a verde privato
 - D.1 - Ambiti produttivi interni al contesto residenziale
 - D.2 - Ambiti produttivi esterni al contesto residenziale
 - S - Aree per attrezzature e servizi pubblici
 - VS - Aree verdi pubbliche
- Edifici di cui all'Art. 63 del PdR**
- Edificio di cui all'Art. 63 del PdR
- Beni di interesse artistico, storico e architettonico da tutelare**
- Beni tutelati Ex Legge 1089/1939
 - Cascine
 - Edifici
 - Forni
 - Immagini votive
 - Mulini
 - Oratori
 - Portali
 - Torri
- Infrastrutture stradali strategiche di progetto**
- Infrastruttura stradale strategica di livello sovramunicipale
 - Infrastruttura stradale di iniziativa comunale
 - Percorso ciclopedonale di iniziativa comunale
 - Nuova pista ciclabile di livello sovramunicipale
 - Ipotesi di percorso ciclopedonale (interno all'Ambito AT.V03)
- Ambiti di Trasformazione**
- Servizio e spazio di uso pubblico (AT.S)
 - Parcheggio di uso pubblico (AT.P)
 - Verde pubblico urbano (AT.V)
 - Edilizia prevalentemente residenziale (AT.R)
 - Attività prevalentemente artigianale e/o industriale (AT.A)
 - Attività prevalentemente commerciale (AT.C)
- Ambito di Trasformazione soggetto a Piano di Recupero
 - Ambito a vocazione edificatoria inserito nel Parco dell'Adda
 - Ambito a vocazione edificatoria inserito nel Parco del Serio
 - Perimetrazione di comparto edilizio
- Ambiti agricoli strategici per la Provincia di Cremona (PTCP 2009)**
- Agricolo di competenza provinciale
 - Agricolo all'interno del Parco dell'Adda
 - Agricolo all'interno del Parco del Serio
- Ambiti di valore paesaggistico ed ambientale**
(L.R. 12/2005 - Art. 10 Comma 4 lettera b)
- Ambito di valore paesaggistico ed ambientale all'interno del Parco dell'Adda
 - Ambito di valore paesaggistico ed ambientale all'interno del Parco del Serio
 - Ambito di valore paesaggistico ed ambientale esterno ai Parchi del Serio e dell'Adda
 - Ambito a vocazione paesaggistica ed ambientale all'interno del Parco dell'Adda
 - Ambito a vocazione paesaggistica ed ambientale all'interno del Parco del Serio
 - Ambito di valore paesaggistico ed ambientale esterno ai Parchi del Serio e dell'Adda
- Aree adibite a compensazione ecologica**
- Area adibita a compensazione ecologica prevista per la nuova SP CR
- Aree di non trasformazione urbanistica**
(L.R. 12/2005 - Art. 10 Comma 4 lettera a)
- Area di non trasformazione esterna ai Parchi del Serio e dell'Adda
 - Area di non trasformazione all'interno del Parco dell'Adda Sud
- Reticolo idrico**
- Fiume Serio
 - Fiume Adda
 - Reticolo idrico gestito dai Consorzi
- Parchi Regionali**
- Parco Regionale del Serio
 - Parco Regionale dell'Adda
- Limiti amministrativi**
- Confine comunale

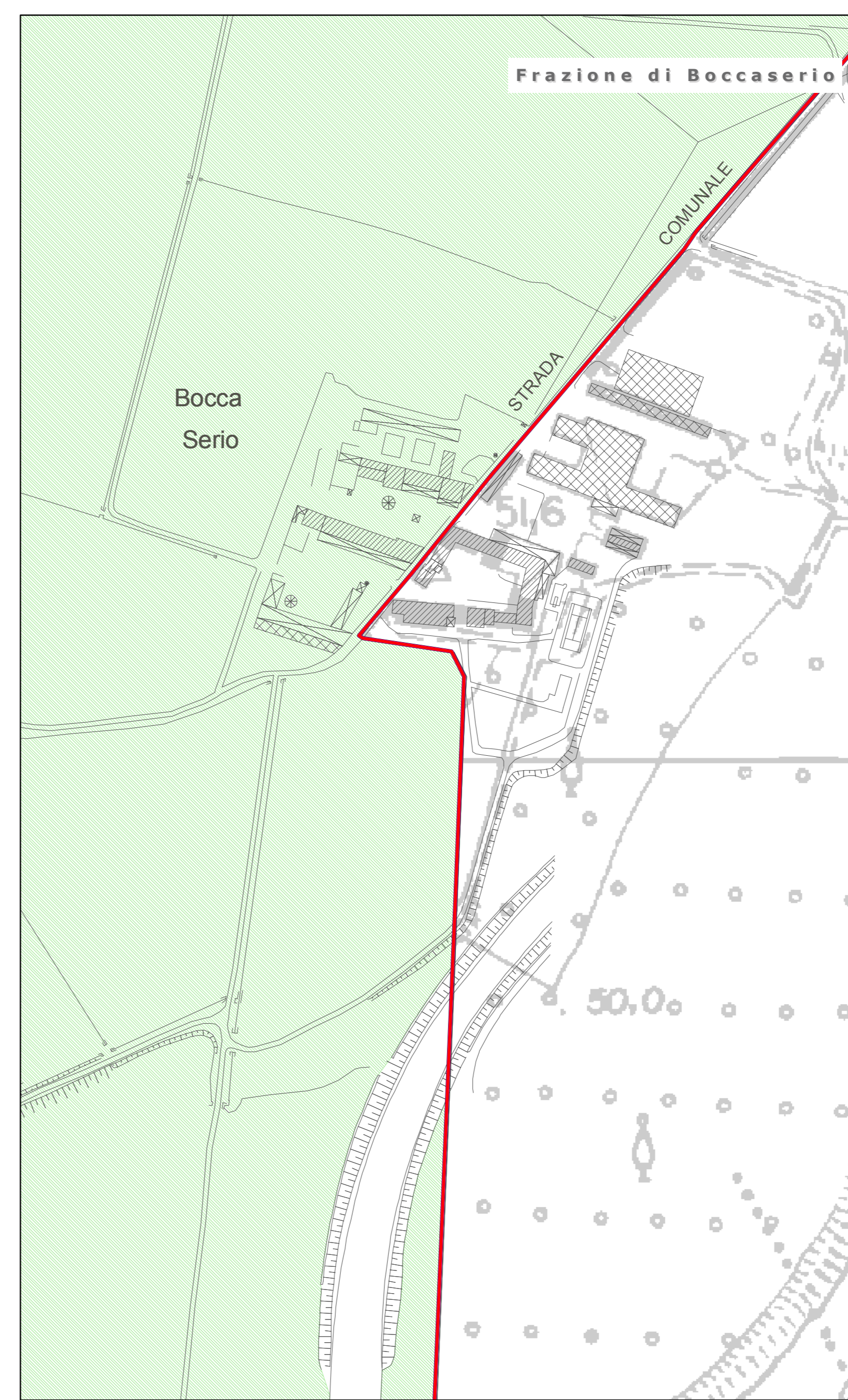
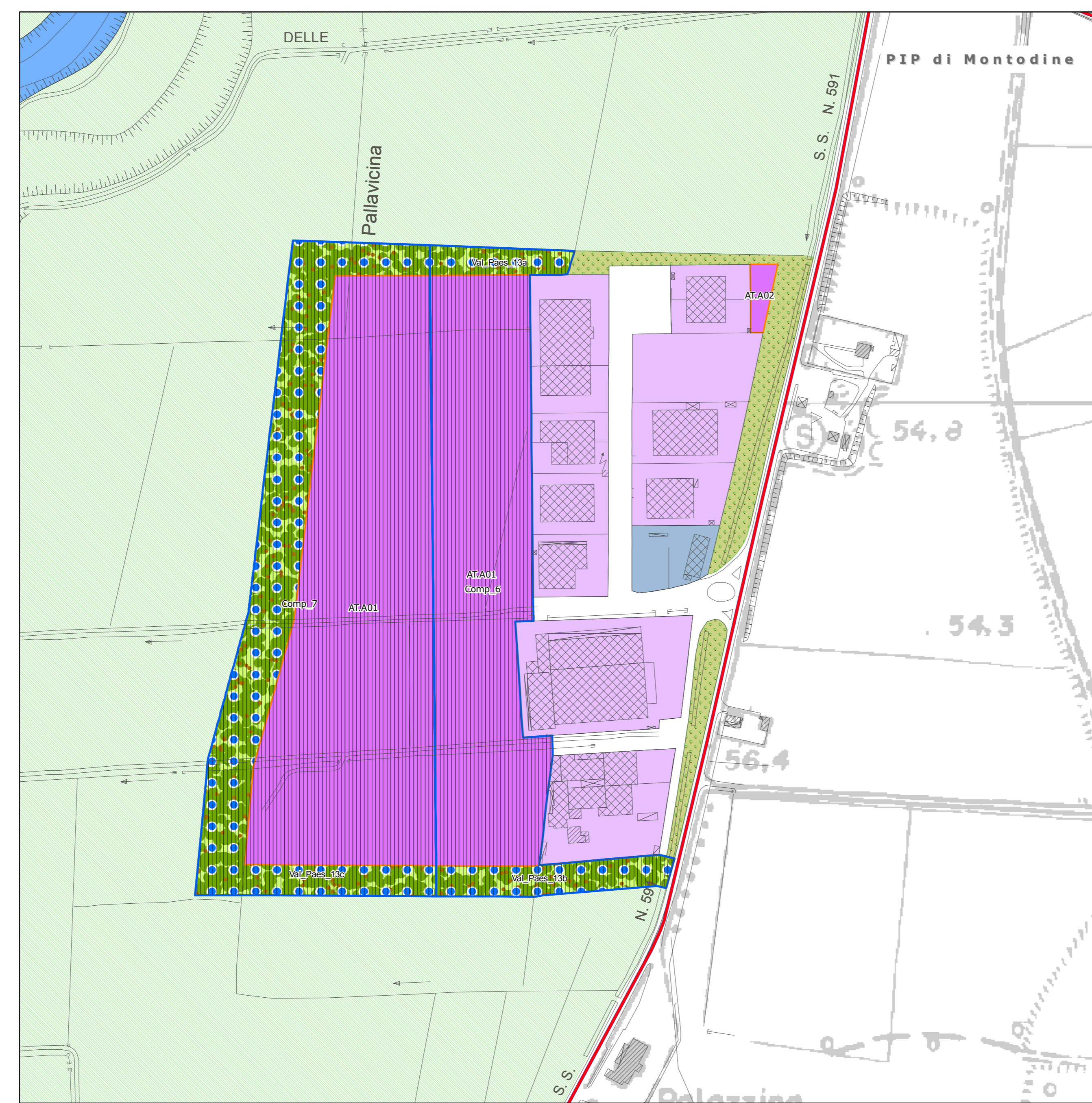
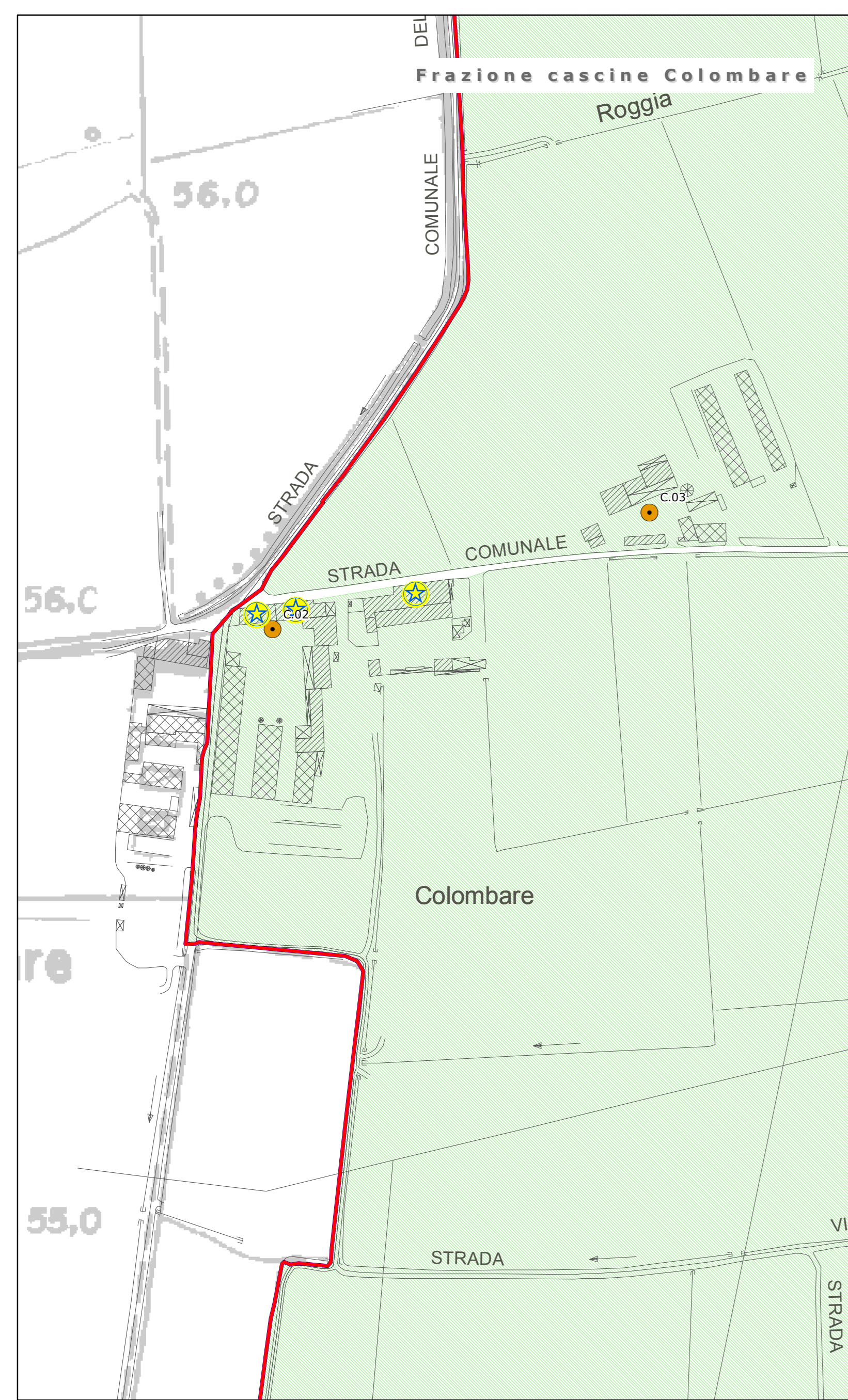

N

Comune di Montodine
Provincia di Cremona

Piano di Governo del Territorio (PGT)
Legge Regionale n. 12/2005 e successive modificazioni ed integrazioni

PdR **Piano delle Regole**
Art. 10 Legge Regionale n. 12/2005 e successive modificazioni ed integrazioni

1.1 **Classificazione del territorio comunale**
Scale 1:2.000
Capoluogo, PIP e Frazioni Bocca Serio e Colombaro

Adozione	Deliberazione del Consiglio Comunale n. 58 del 28/09/2009
Approvazione	Deliberazione del Consiglio Comunale n. 12 del 15/03/2009
Entrata in vigore	Il 01/09/2010
Publicazione	B.U.R.L. Serie Inserzioni e Concorsi N. 35 del 01/09/2010
Aggiornamenti	Variante n.1, adottata con delibera di C.C. n. 41, del 26/09/2013 Variante n. 1, approvata con delibera di C.C. n.3, del 28/01/2014
Entrata in vigore	Il 01/09/2010
Publicazione	B.U.R.L. Serie Inserzioni e Concorsi N. del

L'Estensore
Dott. Ing. S. Borlenghi

Il Sindaco
O. Bragazzi

Il Segretario Comunale
Dott. F. Ruggieri

Elaborazione di dati informatizzati (SIT) e grafici a cura di: **H.S. Engineering Crema**

Questo documento è di proprietà del Comune di Montodine. È proibita la riproduzione senza permesso scritto dalla direzione.