



Legenda - PdR 3.1

Ambiti ricadenti nei Parchi Regionali

- Parco Regionale del Serio
- Parco Regionale dell'Adda Sud

Rete ecologica provinciale (PTCP CR 2009)

- Aree di 1° livello
- Stepping stone di 1° livello

Fascia di rispetto dai fiumi ai sensi del D.Lgs 42/2004

- Fascia di rispetto di 150m (Art. 142 lettera C - D.Lgs 42/2004)

Individuazione della scarpata morfologica

- Scarpata morfologica principale (oltre 3 m)
- Scarpata morfologica secondaria (da 0 a 3 m)

Acque tutelate inserite nei Pubblici Registri

- Acqua tutelata
- Fascia di rispetto di 10m

Fasce di rispetto dagli allevamenti zootecnici come da R.L.I.

- Fascia di rispetto dagli allevamenti

Infrastrutture stradali strategiche di progetto

- Infrastruttura stradale strategica di livello sovcomunale
- Infrastruttura stradale di livello comunale
- Percorso ciclopedonale di livello comunale
- Nuova pista ciclabile di livello sovcomunale
- Ipotesi di percorso ciclopedonale (Interno all'Ambito AT.V03)

Ambiti di trasformazione

- Servizio e spazio di uso pubblico (ATS)
- Parcheggio di uso pubblico (ATPF)
- Verde pubblico urbano (ATV)
- Edilizia prevalentemente residenziale (ATR)
- Attività prevalentemente artigianale e/o industriale (ATA)
- Ambito di Trasformazione a carattere prevalentemente commerciale (ATC)
- Ambito di Trasformazione soggetto a Piano di Recupero
- Ambito a vocazione edificatoria inserito nel Parco dell'Adda
- Ambito a vocazione edificatoria inserito nel Parco del Serio
- Perimetrazione di comparto edilizio

Ambiti consolidati

- Ambito consolidato

Ambiti agricoli strategici per la Provincia di Cremona (PTCP 2009)

- Agricolo di competenza comunale
- Agricolo all'interno del Parco dell'Adda
- Agricolo all'interno del Parco del Serio

Ambiti di valore paesaggistico ed ambientale
(L.R. 12/2005 - Art. 10 Comma 4 lettera b)

- Ambito di valore paesaggistico ed ambientale all'interno del Parco dell'Adda
- Ambito di valore paesaggistico ed ambientale all'interno del Parco del Serio
- Ambito di valore paesaggistico ed ambientale esterno ai Parchi del Serio e dell'Adda
- Ambito a vocazione paesaggistica ed ambientale all'interno del Parco dell'Adda
- Ambito a vocazione paesaggistica ed ambientale all'interno del Parco del Serio
- Ambito di valore paesaggistico ed ambientale esterno ai Parchi del Serio e dell'Adda

Aree adibite a compensazione ecologica

- Area adibita a compensazione ecologica prevista per la nuova SP CR

Aree di non trasformazione urbanistica
(L.R. 12/2005 - Art. 10 Comma 4 lettera c)

- Area di non trasformazione esterna ai Parchi del Serio e dell'Adda
- Area di non trasformazione all'interno del Parco dell'Adda Sud

Reticolo idrico

- Fiume Serio
- Fiume Adda
- Reticolo idrico gestito dai Consorzi

Limiti amministrativi

- Confine comunale

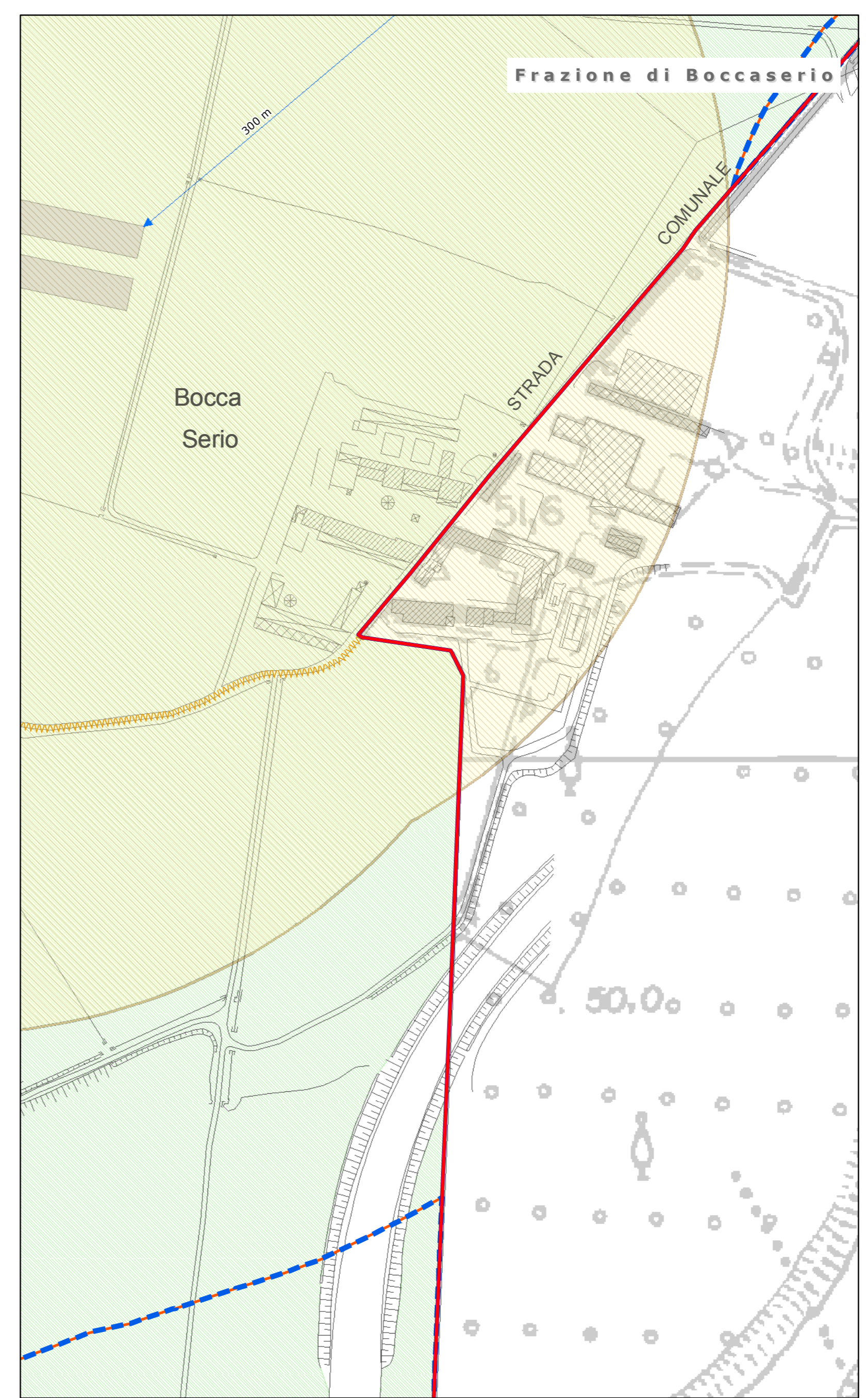
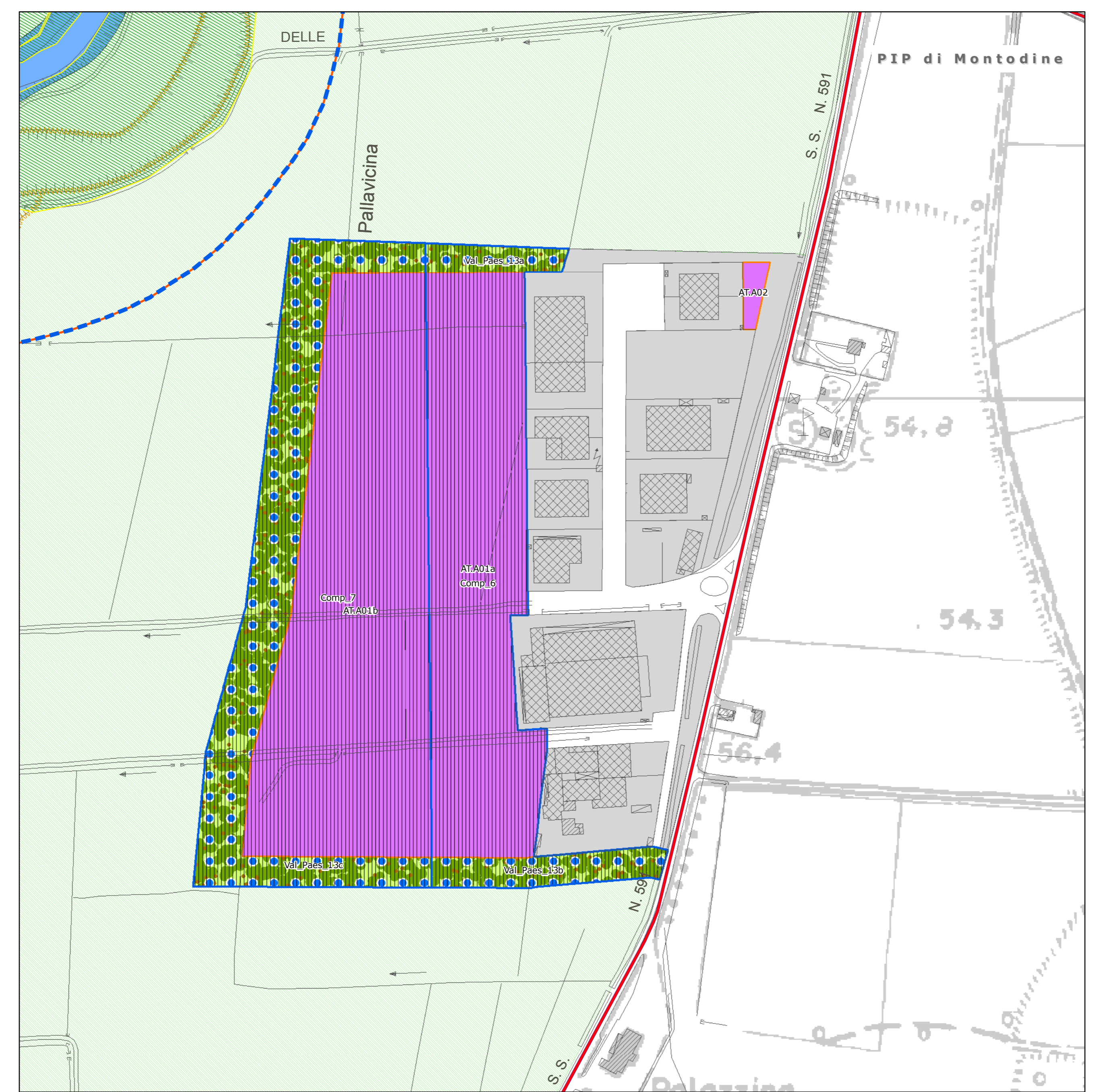
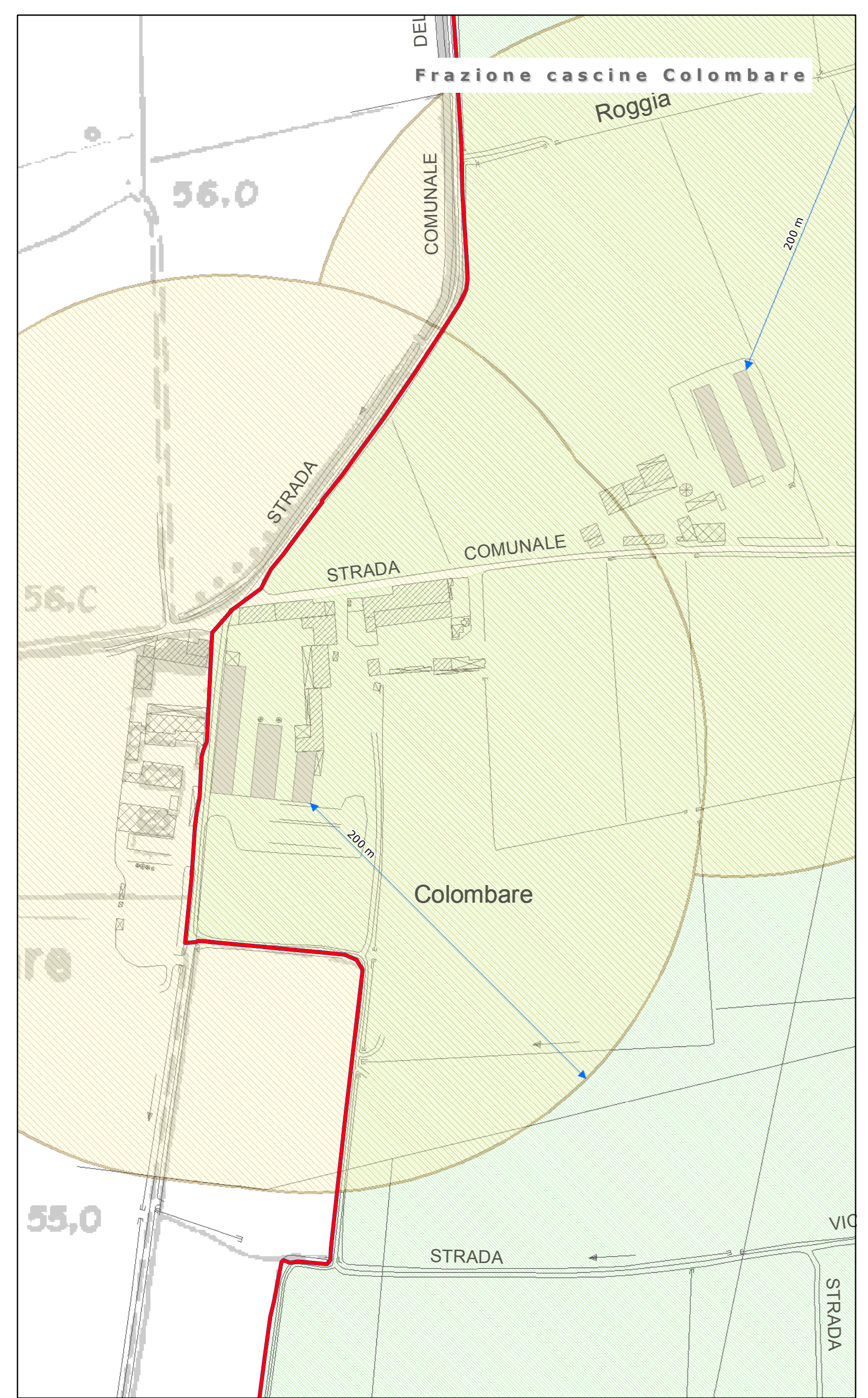

Comune di Montodine
Provincia di Cremona

Piano di Governo del Territorio (PGT)
Legge Regionale n. 12/2005 e successive modificazioni ed integrazioni

PdR Piano delle Regole
Art.10 Legge Regionale n. 12/2005 e successive modificazioni ed integrazioni

3.1 Vincoli ambientali
Scale 1:2.000

Adozione	Deliberazione del Consiglio Comunale n. 58 del 28/09/2009
Approvazione	Deliberazione del Consiglio Comunale n. 12 del 15/03/2009
Entrata in vigore	Il 01/09/2010
Pubblicazione	B.U.R.L. Serie Inserzioni e Concorsi N. 35 del 01/09/2010
Aggiornamenti	Variante n.1, adottata con delibera di C.C. n. 41, del 26/09/2013
Entrata in vigore	Variante n. 1, approvata con delibera di C.C. n. 3, del 26/01/2014
Pubblicazione	B.U.R.L. Serie Inserzioni e Concorsi N. del

L'Estensore: Dott. Ing. S. Borlenghi
Il Sindaco: O. Bragonzi
Il Segretario Comunale: Dott. F. Ruggieri

[Signature]

Elaborazione di dati informatizzati (SIT) e grafici a cura di: **H.S. Engineering Cremona**

Questo documento è di proprietà del Comune di Montodine. È proibita la riproduzione anche parziale e la cessione a terzi senza autorizzazione.