

- Legenda - PdR 2.1**
- Parchi Regionali**
- Parco Regionale del Serio
 - Parco Regionale dell'Adda
- Individuazione di metanodotti SNAM Rete Gas**
- Metanodotto Ripalta - Cortemaggiore (fascia di 18 m)
 - Metanodotto allaccio Tivac (fascia di 11 m)
 - Asse della condotta del metanodotto
- Fasce di rispetto dalle infrastrutture viarie**
- Fascia di rispetto stradale
- Fasce di rispetto dagli allevamenti zootecnici come da R.L.T.**
- Fascia di rispetto dagli allevamenti
 - Individuazione del fabbricato agricolo
- Fascia di rispetto dai cimiteri**
- Fascia di rispetto dal cimitero
- Fasce di tutela assoluta e di salvaguardia da pozzi pubblici**
- Fascia di rispetto (200m)
 - Fascia di tutela assoluta (10m)
- Beni di interesse artistico, storico e architettonico da tutelare**
- Beni tutelati Ex Legge 1089/1939
 - Cascine
 - Edifici
 - Forni
 - Immagini votive
 - Mullini
 - Oratori
 - Portali
 - Torri
- Localizzazione di edifici soggetti a normativa speciale**
- Edificio soggetto a normativa speciale
- Infrastrutture stradali strategiche di progetto**
- Infrastruttura stradale strategica di livello sovcomunale
 - Infrastrutture stradali di livello comunale
 - Percorso ciclopedonale di livello comunale
 - Nuova pista ciclabile di livello sovcomunale
 - Ipotesi di percorso ciclopedonale (interno all'Ambito AT.V03)
- Ambiti di trasformazione**
- Servizio e spazio di uso pubblico (ATS)
 - Parcheggio di uso pubblico (AT.P)
 - Verde pubblico urbano (AT.V)
 - Edilizia prevalentemente residenziale (AT.R)
 - Attività prevalentemente artigianale e/o industriale (AT.A)
 - Ambito di Trasformazione a carattere prevalentemente commerciale (AT.C)
 - Ambito di Trasformazione soggetto a Piano di Recupero
 - Ambito a vocazione edificatoria inserito nel Parco dell'Adda
 - Ambito a vocazione edificatoria inserito nel Parco del Serio
 - Perimetrazione di comparto edilizio
- Ambiti consolidati**
- Ambito consolidato
- Ambiti agricoli strategici per la Provincia di Cremona (PTCP 2009)**
- Ambiti agricoli strategici
- Agricolo di competenza provinciale
 - Agricolo all'interno del Parco dell'Adda
 - Agricolo all'interno del Parco del Serio
- Ambiti di valore paesaggistico ed ambientale**
- (L.R. 12/2005 - Art. 10 Comma 4 lettera b)
- Ambito di valore paesaggistico ed ambientale all'interno del Parco dell'Adda
 - Ambito di valore paesaggistico ed ambientale all'interno del Parco del Serio
 - Ambito di valore paesaggistico ed ambientale esterno ai Parchi del Serio e dell'Adda
 - Ambito a vocazione paesaggistica ed ambientale all'interno del Parco dell'Adda
 - Ambito a vocazione paesaggistica ed ambientale all'interno del Parco del Serio
 - Ambito di valore paesaggistico ed ambientale esterno ai Parchi del Serio e dell'Adda
- Area adibite a compensazione ecologica**
- Area adibita a compensazione ecologica
- Area di non trasformazione urbanistica**
- (L.R. 12/2005 - Art. 10 Comma 4 lettera c)
- Area di non trasformazione esterna ai Parchi del Serio e dell'Adda
 - Area di non trasformazione all'interno del Parco dell'Adda Sud
- Reticolo idrico**
- Fiume Serio
 - Fiume Adda
 - Reticolo idrico gestito dai Consorzi
- Limiti amministrativi**
- Confine comunale

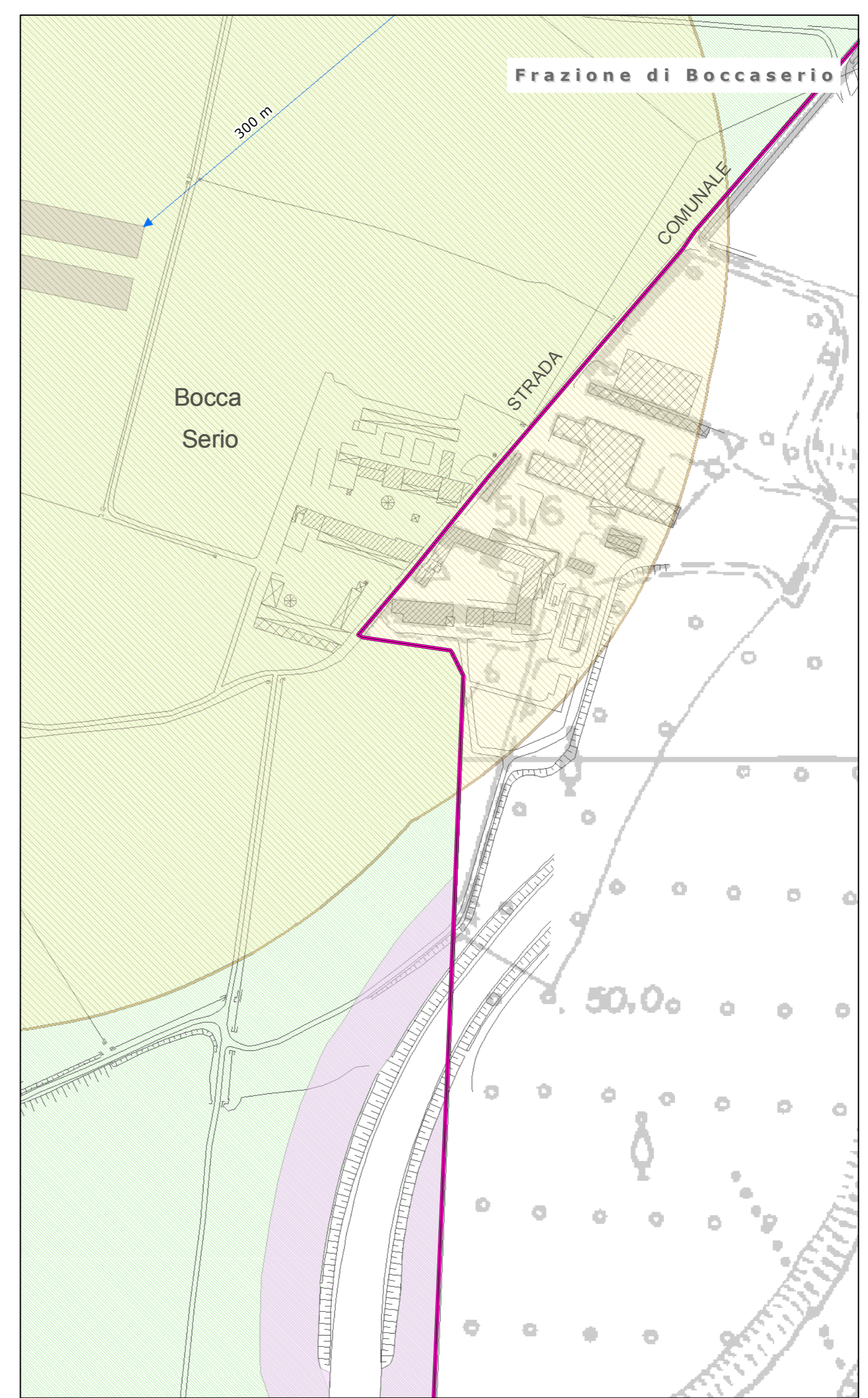
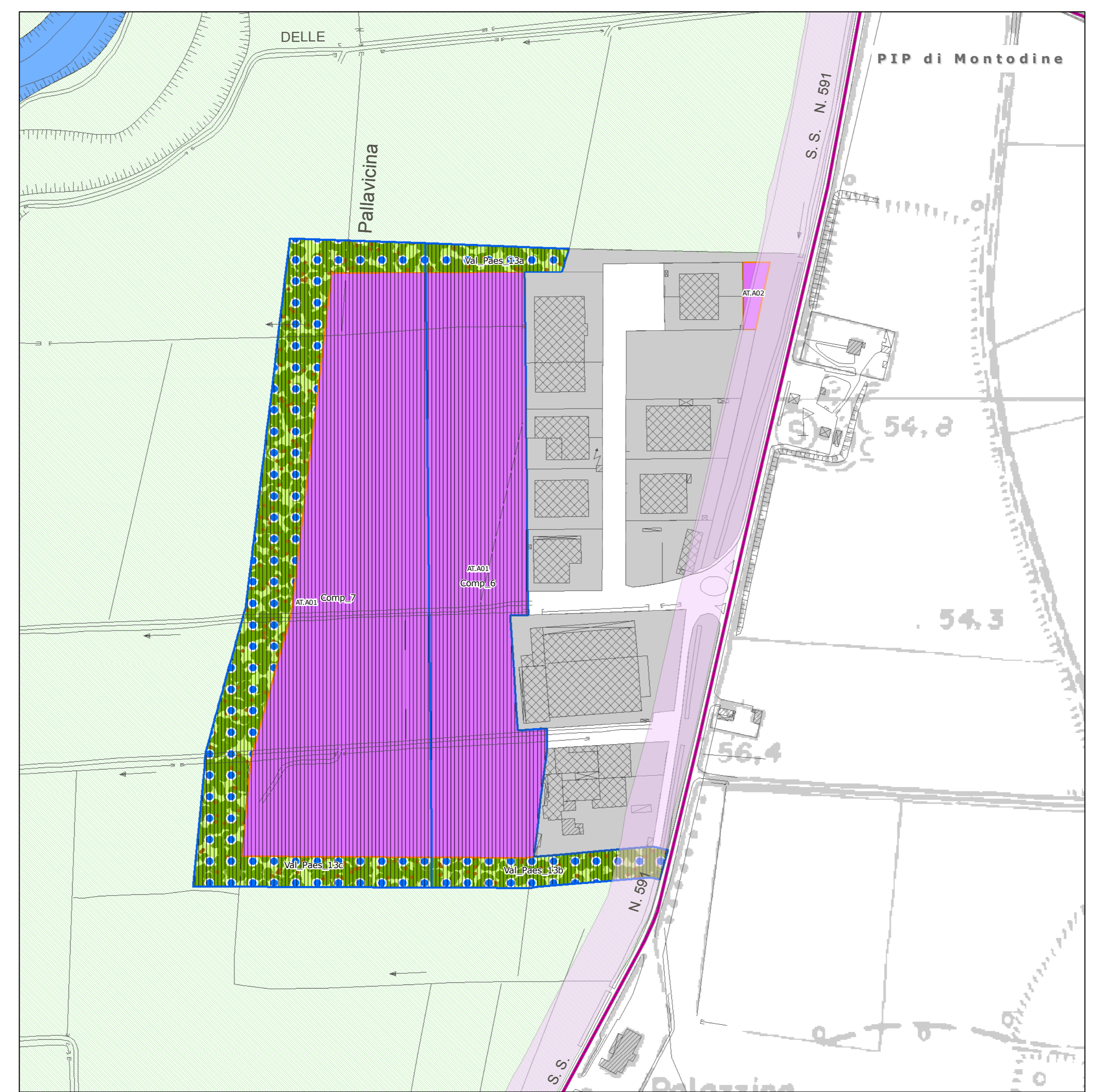
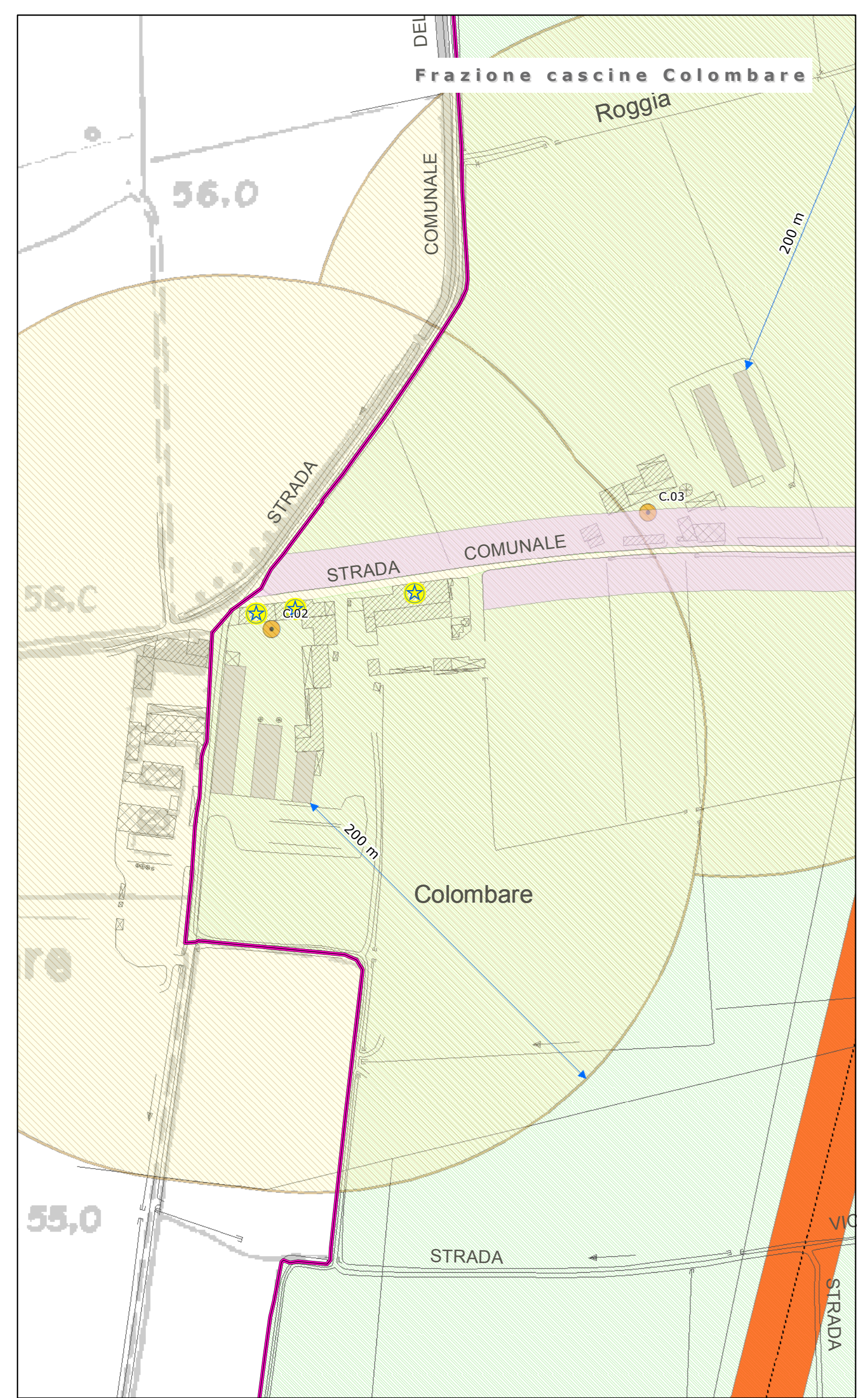

N

Comune di Montodine
Provincia di Cremona

Piano di Governo del Territorio (PGT)
Legge Regionale n. 12/2005 e successive modificazioni ed integrazioni

PdR Piano delle Regole
Art.10 Legge Regionale n. 12/2005 e successive modificazioni ed integrazioni

2.1 Vincoli urbanistici
Scale 1:2.000
Capoluogo, PIP e Frazioni Bocca Serio e Colombare

Adozione	Deliberazione del Consiglio Comunale n. 58 del 28/09/2009
Approvazione	Deliberazione del Consiglio Comunale n. 12 del 15/03/2009
Entrata in vigore	Il 01/09/2010
Pubblicazione	B.U.R.L. Serie Inserzioni e Concorsi N. 35 del 01/09/2010

Aggiornamenti	Variante n.1, adottata con delibera di C.C. n. 41, del 26/09/2013
Entrata in vigore	Variante n. 1, approvata con delibera di C.C. n.3, del 26/01/2014
Pubblicazione	B.U.R.L. Serie Inserzioni e Concorsi N. del

L'Estensore: Dott. Ing. S. Borlenghi
Il Sindaco: O. Bragonzi
Il Segretario Comunale: Dott. F. Ruggieri

H.S. Engineering
Crema

Elaborazione di dati informatizzati (SET) e grafici a cura di: