

MODULARIO  
F. - rig. rend. 497



MINISTERO DELLE FINANZE

DIREZIONE GENERALE DEL CATASTO E DEI SERVIZI TECNICI ERARIALI

Mod. B (Nuovo Catasto Edilizio Urbano)

Lire  
150

# NUOVO CATASTO EDILIZIO URBANO

(R. DECRETO-LEGGE 13 APRILE 1939, N. 652)

Planimetria dell'immobile situato nel Comune di Macomer Via P. Nenni  
Ditta Istituto Madonna di Benaria delle figlie di Maria Ausiliatrice con sede in Roma  
Allegata alla dichiarazione presentata all'Ufficio Tecnico Erariale di Nuoro

PIANTA PIANO TERRENO sub. 5

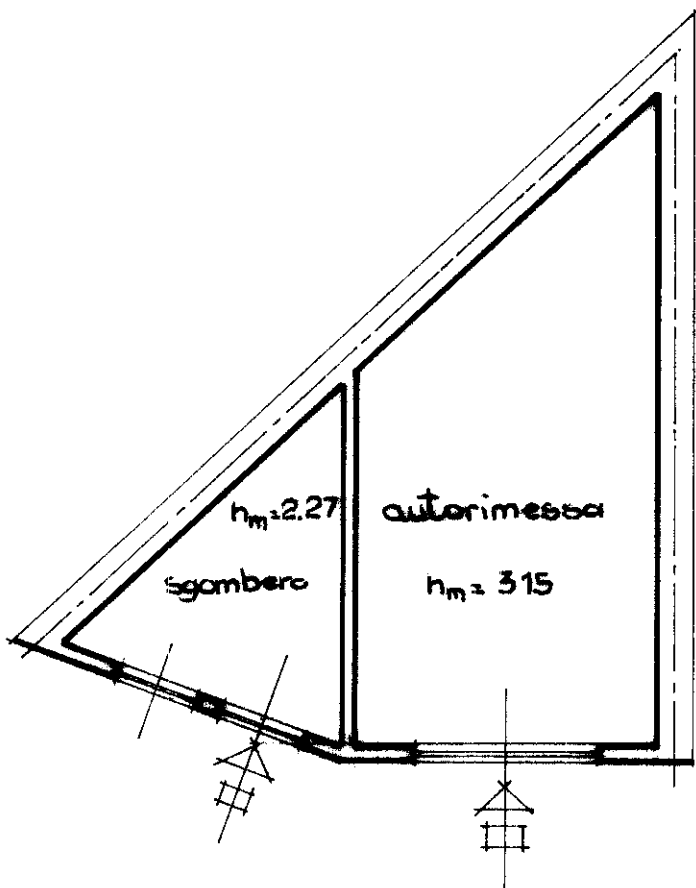

ORIENTAMENTO

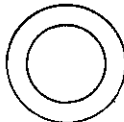

SCALA DI 1/100



03280385

SPAZIO RISERVATO PER LE ANNOTAZIONI D'UFFICIO

DATA  
PROT. N°

Compilata dal Geom. Mario Mura  
(Titolo, nome e cognome del tecnico)

Iscritto all'Albo dei geometri  
della Provincia di Nuoro

DATA 3.05.1986

Geom.  
Firma

MACOMER

N. 228