



COMUNE DI GARDONE VAL TROMPIA
ASSESSORATO ALLA PUBBLICA ISTRUZIONE



SERVIZI SCOLASTICI

A.S. 2026-2027



**ISCRIZIONI APERTE DAL 03.06.2026
AL 17.07.2026**



PER ISCRIVERSI:

[BIT.LY/ISCRIZIONE_SERVIZI_SCOLASTICI](https://bit.ly/iscrizione_servizi_scolastici)

**L'UFFICIO ISTRUZIONE SARA' DISPONIBILE A
FORNIRE SUPPORTO IN PRESENZA
ESCLUSIVAMENTE NELLA GIORNATA DI GIOVEDI'
NEI SEGUENTI ORARI: 10:00 - 13:00 E 14:30 - 16:30
E' OBBLIGATORIO PRESENTARSI CON SPID
FUNZIONANTE E ATTESTAZIONE ISEE**



Scan me



Il Comune mette a disposizione delle famiglie i seguenti servizi:

- **Mensa scolastica**
(infanzia - primaria - secondaria 1° grado)
- **Pre-Scuola**
(infanzia e primaria)
- **Post-Scuola**
(infanzia e primaria)
- **Dopo Scuola**
(secondaria di 1° grado)
- **Trasporto**

Per tutti i servizi sono previste agevolazioni in caso di iscrizione di più figli allo stesso servizio, ISEE massimo per accedere alla tariffa agevolata:

- € 12.800,00 in caso di figlio unico
- € 16.600,00 da due o più figli iscritti allo stesso servizio

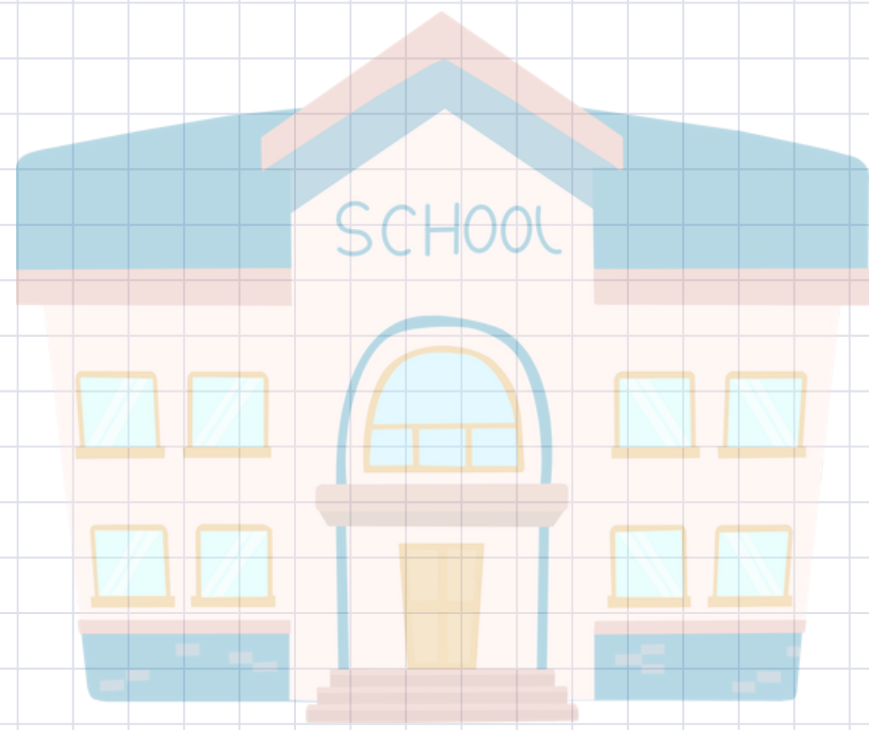



MENSA SCOLASTICA

Scuola dell'Infanzia

L'iscrizione al servizio è obbligatoria. Il costo di ogni pasto può variare da un minimo di € 3,35 ad un massimo di € 9,10 sulla base dell'ISEE presentato in fase di iscrizione. Non è previsto alcun addebito dei pasti in caso di mancato utilizzo del servizio.

Scuola primaria *

L'iscrizione al servizio è facoltativa; le richieste verranno accettate fino ad esaurimento posti. Agli iscritti verranno addebitati un minimo di 8 pasti al mese anche in caso di assenza, salvo presentazione di certificato medico. Ogni pasto ha un costo che può variare da un minimo di € 3,30 ad un massimo di € 6,20 sulla base dell'ISEE presentato in fase di iscrizione

Scuola secondaria di 1° grado

Il servizio mensa viene offerto solo agli alunni che usufruiscono del servizio DOPO SCUOLA. Ogni pasto ha un costo che può variare da un minimo di € 3,30 ad un massimo di € 6,20 sulla base dell'ISEE presentato in fase di iscrizione.

Nel caso di iscrizione di più figli verrà applicato lo sconto del 50% a partire dal 2° figlio iscritto allo stesso servizio

- Per le classi prime della primaria verranno accettate le domande SOLO di chi ha fatto richiesta delle 40 ore.

Tariffe per NON residenti da richiedere all'Ufficio

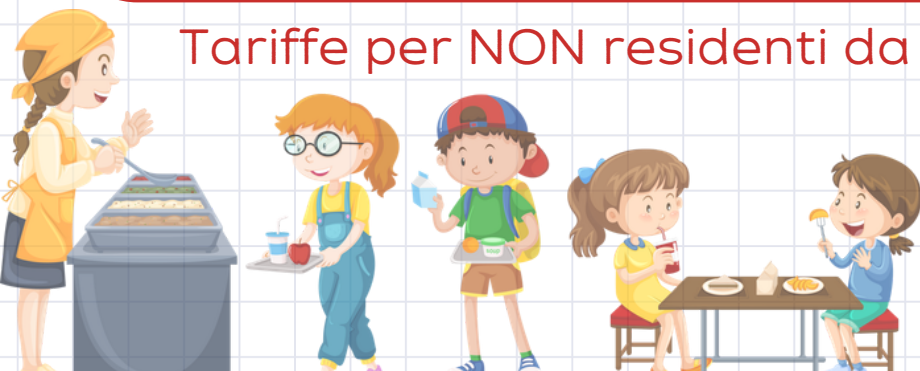



COMUNE DI GARDONE VAL TROMPIA
ASSESSORATO ALLA PUBBLICA ISTRUZIONE

PRE-POST SCUOLA INFANZIA

Pre Scuola

servizio che permette l'entrata anticipata

- dalle 07.35 alle 08.00

COSTO: € 100,00 annui

Post Scuola

servizio che permette l'uscita posticipata

- dalle 16.00 alle 17.30

COSTO: € 200,00 annui

Pre+Post Scuola

COSTO: €250,00 annui da corrispondere in due rate

Il servizio verrà attivato al raggiungimento di un minimo di 5 iscritti per plesso

Nel caso di iscrizione di più figli verrà applicato lo sconto del 25% per ciascun figlio

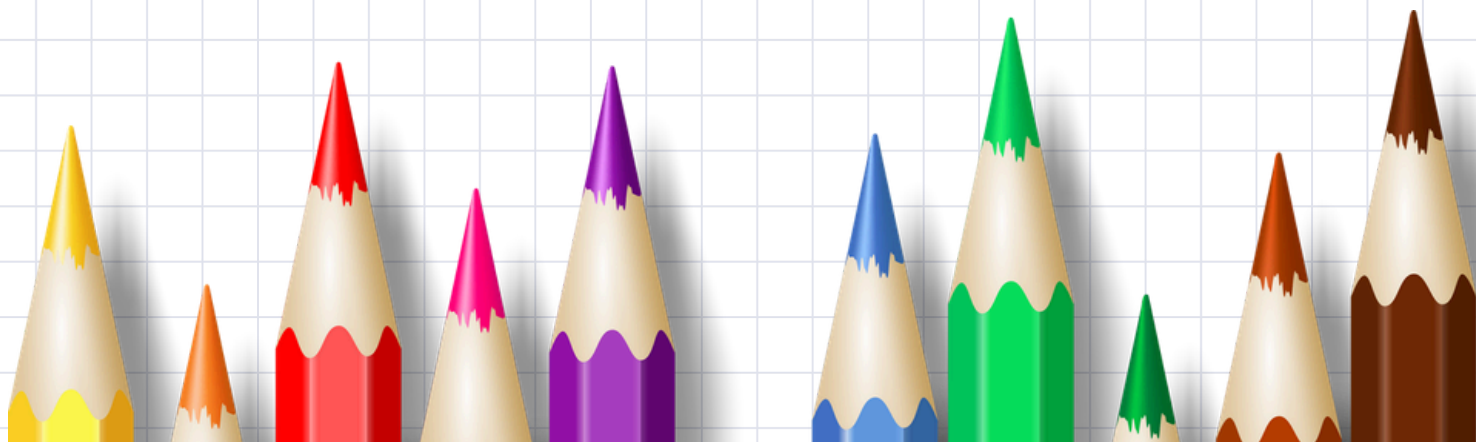



COMUNE DI GARDONE VAL TROMPIA
ASSESSORATO ALLA PUBBLICA ISTRUZIONE

PRE-POST SCUOLA PRIMARIA

Pre Scuola

servizio che permette l'entrata anticipata

- dalle 07.35 alle 08.15

COSTO: € 200,00 annui

Post Scuola

servizio che permette l'uscita posticipata

- dalle 16.15 alle 17.30

COSTO: € 200,00 annui

Pre+Post Scuola

COSTO: €400,00 annui da corrispondere in due rate

Il servizio verrà attivato al raggiungimento di un minimo di 5 iscritti per plesso

Nel caso di iscrizione di più figli verrà applicato lo sconto del 25% per ciascun figlio

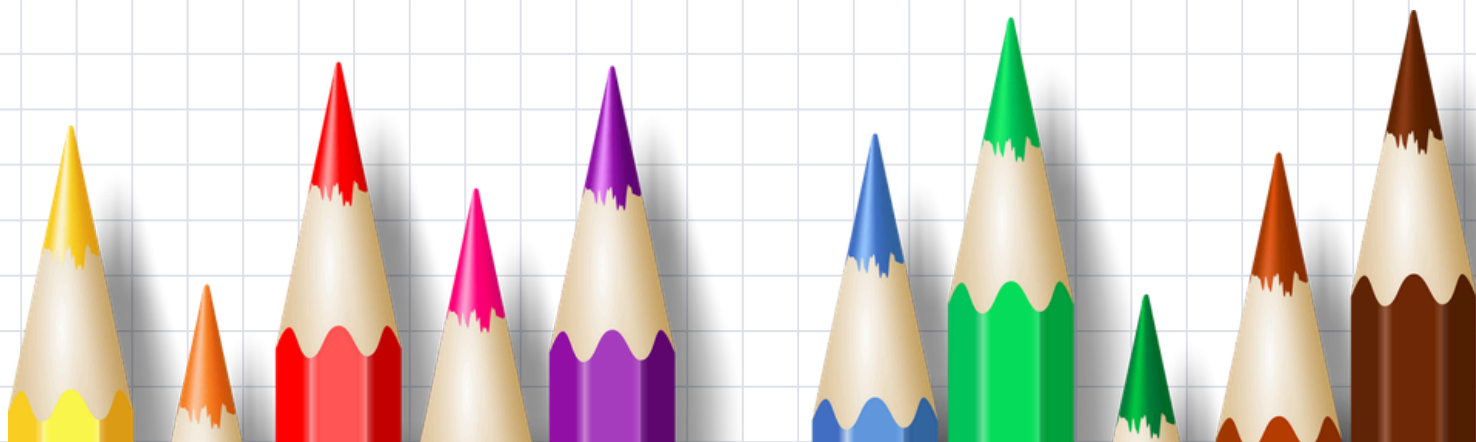



COMUNE DI GARDONE VAL TROMPIA
ASSESSORATO ALLA PUBBLICA ISTRUZIONE

DOPO SCUOLA

Scuola Secondaria di I° grado

E' un servizio di aiuto compiti effettuato all'interno dell'Istituto Comprensivo, con la supervisione di personale qualificato. Il servizio si svolge dalle 15.00 alle 17.00 dal martedì al venerdì al costo di € 60,00 mensili per il periodo da ottobre 2026 a maggio 2027

Nel caso di iscrizione di più figli verrà applicato lo sconto del 25% per ciascun figlio

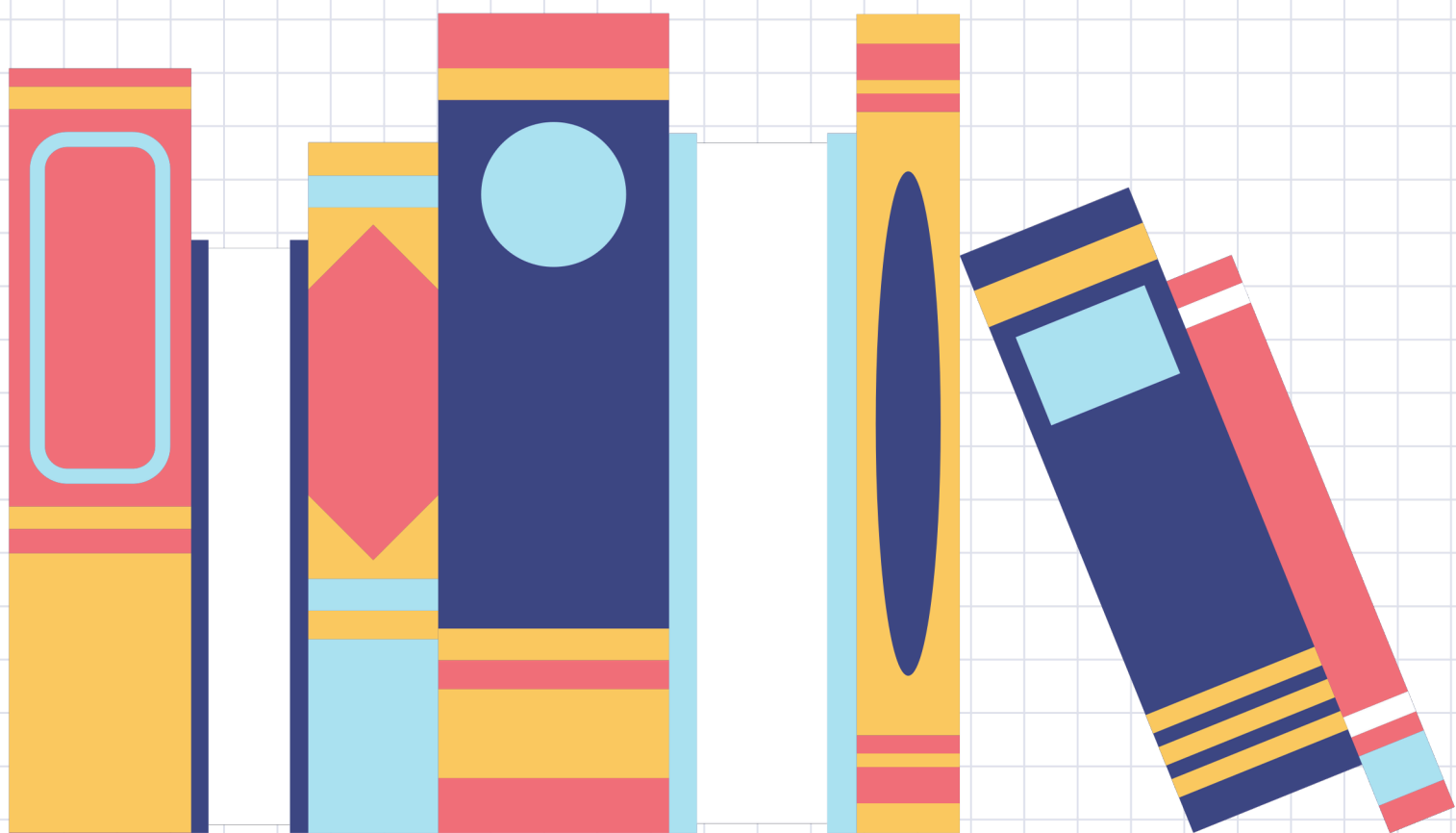



COMUNE DI GARDONE VAL TROMPIA
ASSESSORATO ALLA PUBBLICA ISTRUZIONE

TRASPORTO SCOLASTICO

E' un servizio rivolto agli studenti nati dal 2011 al 2020

Il servizio è valido SOLO per le corse in entrata e in uscita da scuola e non copre i flussi di uscita ed ingresso durante la pausa mensa

COSTO ANNUO che può variare da un minimo di € 90,00 ad un massimo di € 126,00 sulla base dell'ISEE presentato in fase di iscrizione

Nel caso di iscrizione di più figli verrà applicato lo sconto del 50% a partire dal 2° figlio iscritto allo stesso servizio fermo restando la contribuzione minima di € 90,00

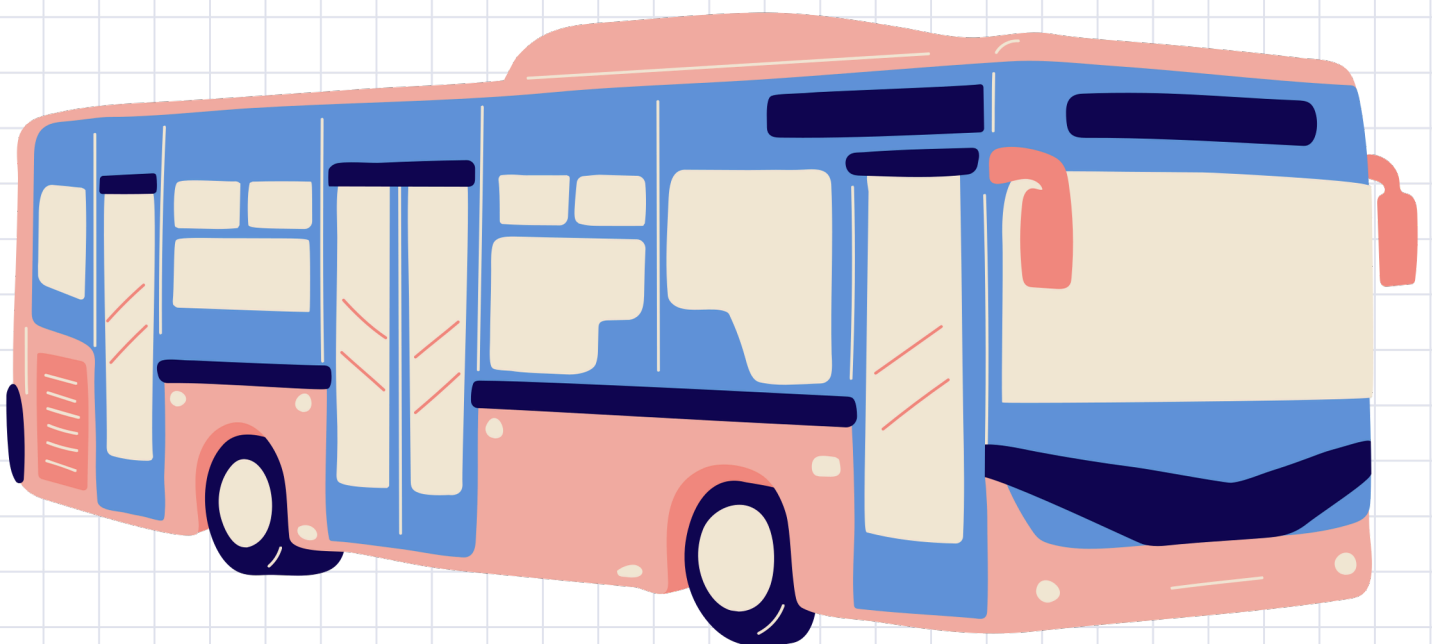

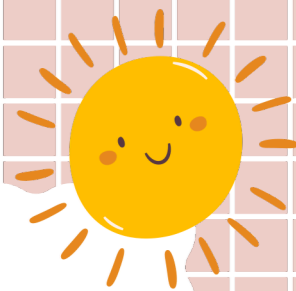
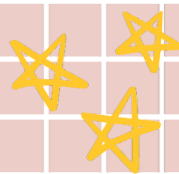

COMUNE DI GARDONE VAL TROMPIA
ASSESSORATO ALLA PUBBLICA ISTRUZIONE



APP My Gardone Val Trompia

Play Store

App Store

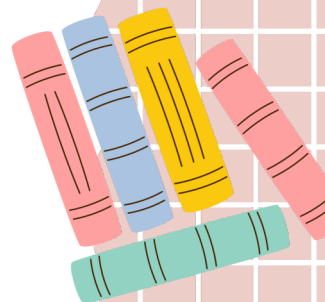

Per informazioni

istruzione@comune.gardonevaltrompia.bs.it

Tel: 030-8911583

