

**IMPIANTO DI RETE PER LA CONNESSIONE 15 kV
DELL'IMPIANTO DI PRODUZIONE "CASTELNOVO DI SOTTO"
POTENZA IN IMMISSIONE RICHIESTA 3.600 kW**

UBICATO IN COMUNE DI CASTELNOVO DI SOTTO (RE)
STRADA ARGINE CANALINO, SNC

PROGETTO DEFINITIVO

DETTAGLIO CABINA DI CONSEGNA DG2061 ED.9

IDENTIFICAZIONE ELABORATO

| Livello prog. | Codice Rintracciabilità | Rev. | N° elaborato | Formato | Scala | NOME FILE | DATA |
|---------------|-------------------------|------|--------------|---------|-------|---------------------|---------|
| PD | 487608680 | 00 | D03 | A3+ | 1:50 | PD.487608680-D03_00 | 03/2026 |

REVISIONI

| REV. | DATA | DESCRIZIONE | ESEGUITO | VERIFICATO | APPROVATO |
|------|---------|----------------------------|-------------|------------|-------------|
| 00 | 03/2026 | Emissione per approvazione | Prackwieser | Roccatello | Prackwieser |
| 01 | | | | | |
| 02 | | | | | |
| 03 | | | | | |

TECNICO:

Ing. Manuel Prackwieser
Via Sillnegg 8, 39057 Appiano s.s.d.v.
Ordine d. Ingg. Prov. BZ - n° 2298/A
Cel.: +39 388 1415403
PEC: manuel.prackwieser@cert.ingbz.it



RESPONSABILE TECNICO

GESTORE RETE ELETTRICA:

E-Distribuzione Spa
C.F. 05779711000
00198 Roma (RM)
Via Domenico Cimarosa 4
e distribuzione@pec.e distribuzione.it

PRODUTTORE:

Vienna Energy Risorse Rinnovabili Srl
C.F. 03200020216
39100 Bolzano (BZ)
Via Cassa di Risparmio 18
vienna.energy@legalmail.it

PIANTA

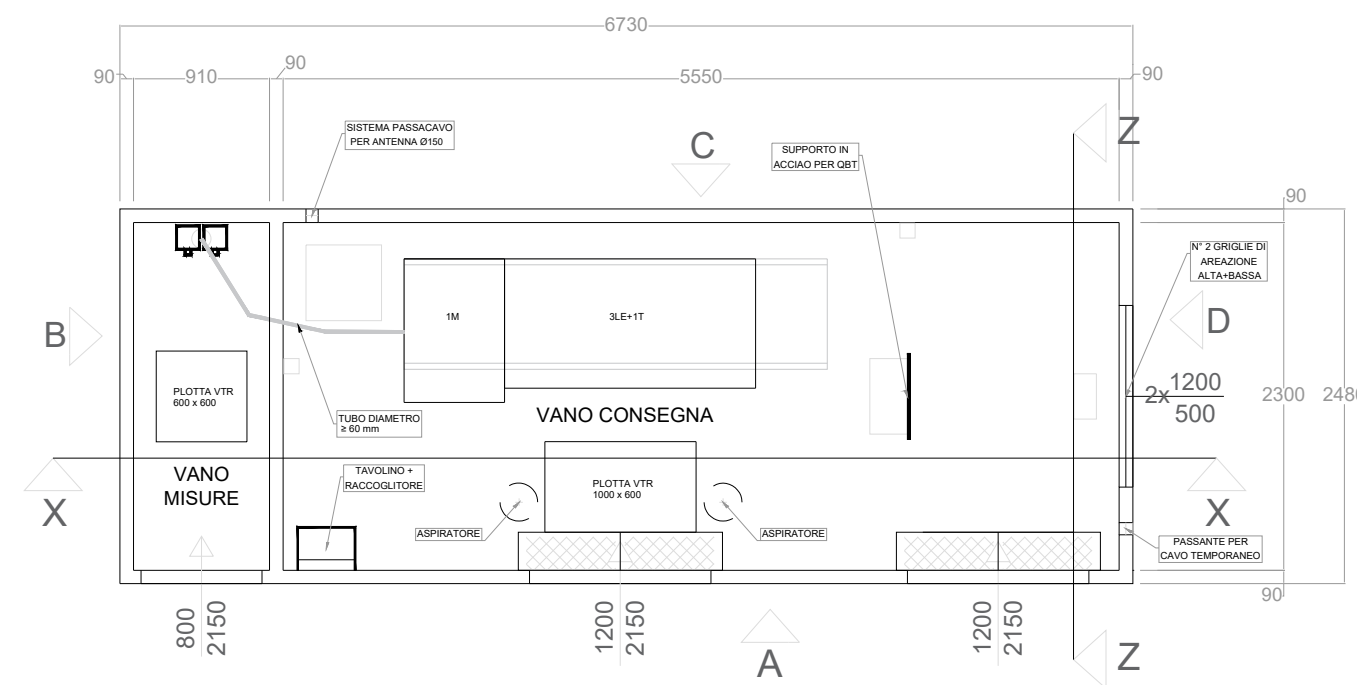

SEZIONE X-X

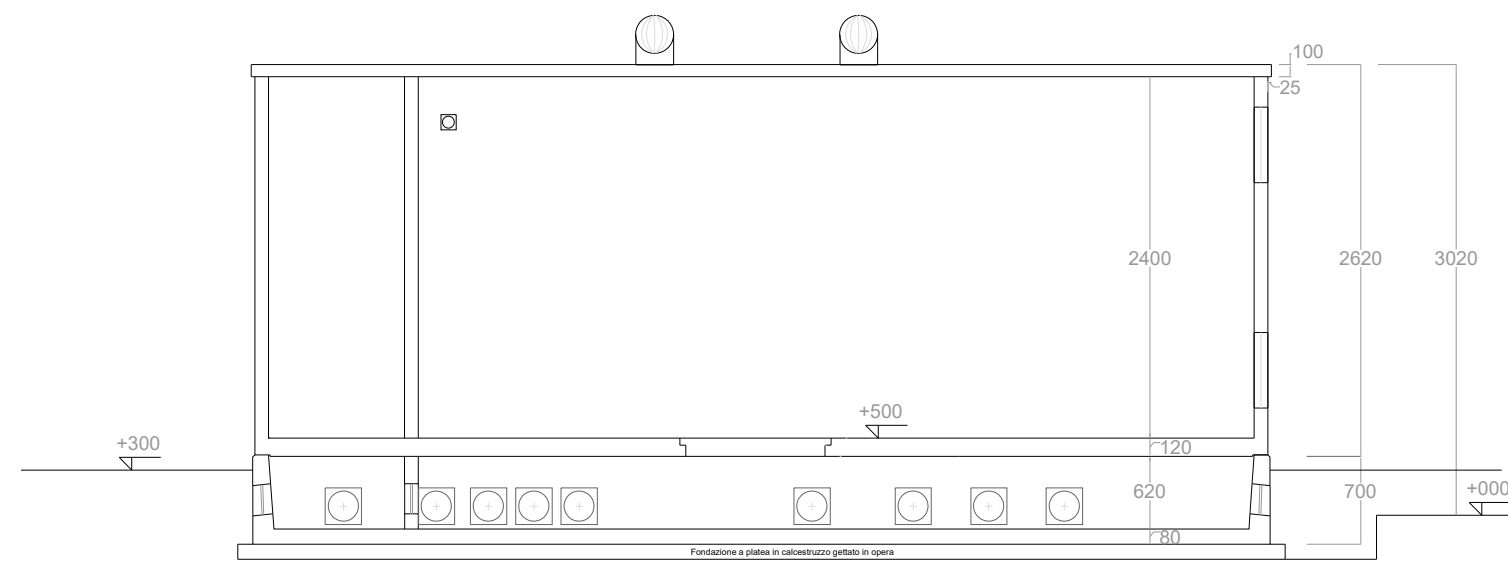

PIANTA COPERTURA

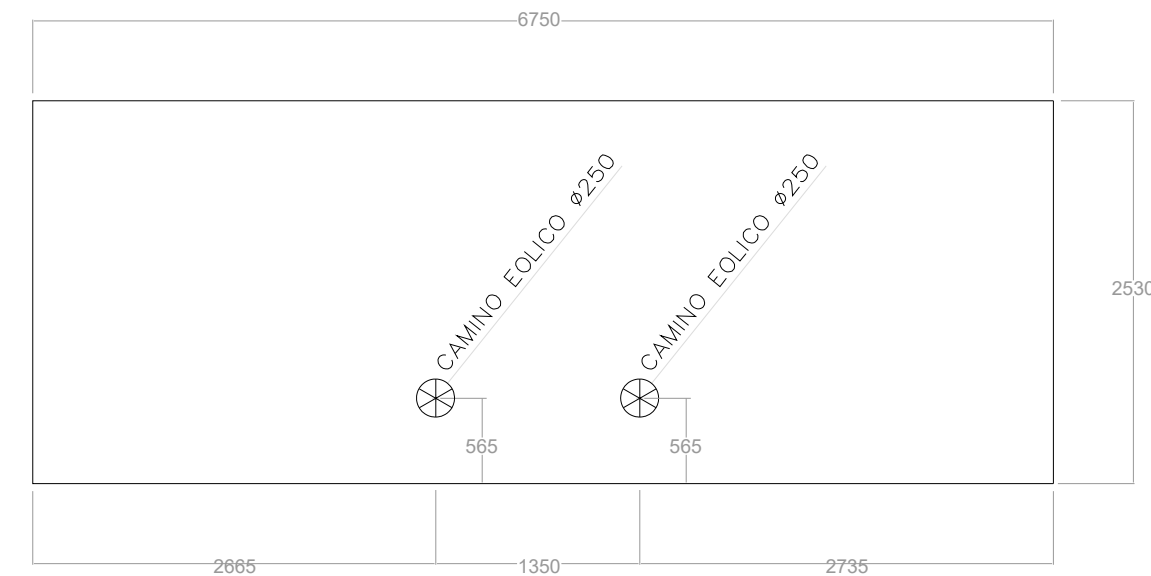

SEZIONE Z-Z

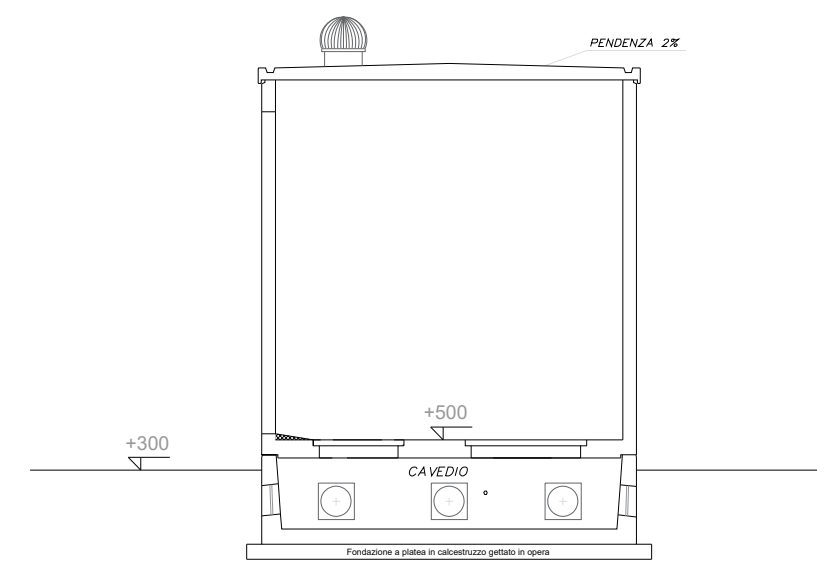

VISTA LATO A

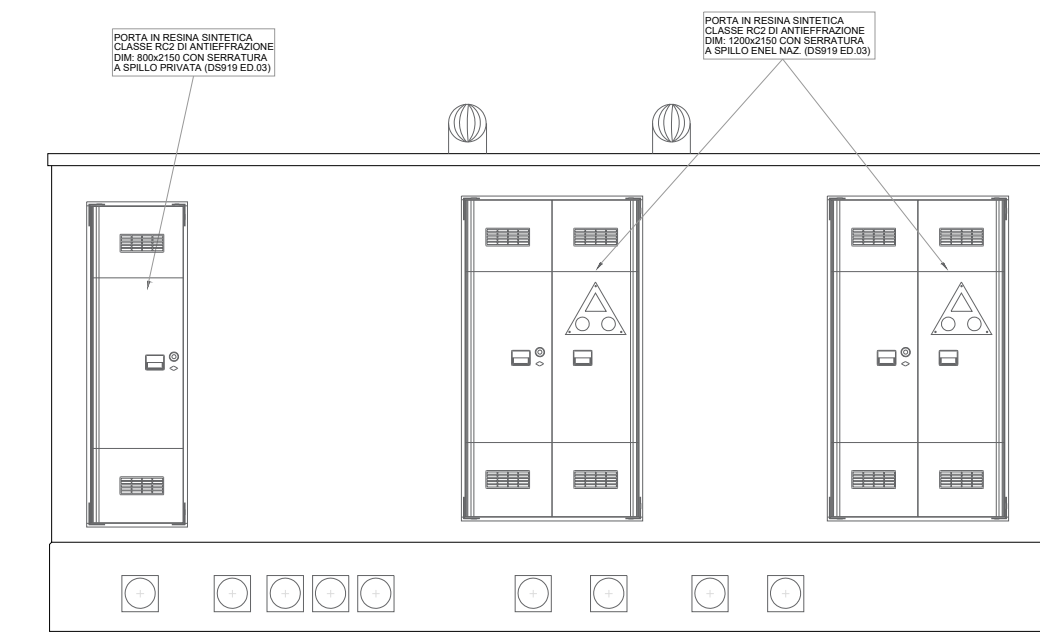

VISTA LATO C

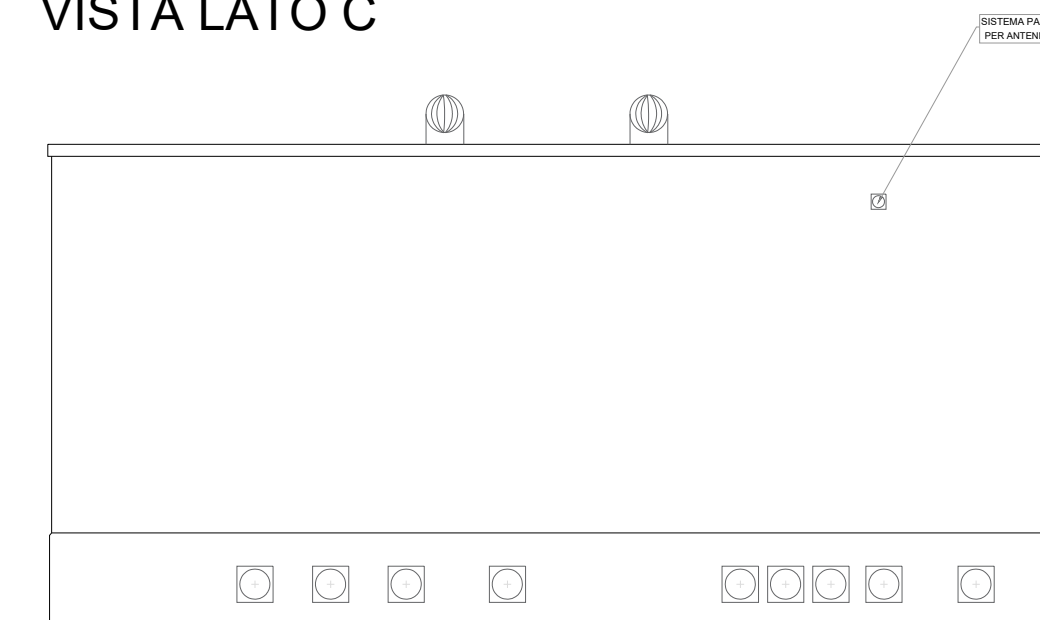

VISTA LATO D

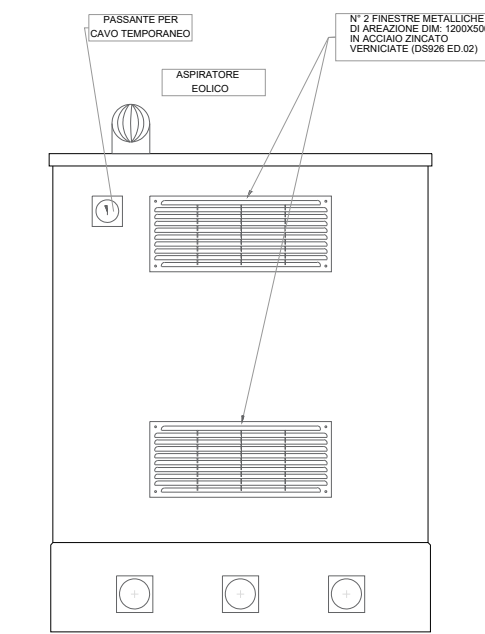

VISTA LATO B

