

LEGENDA

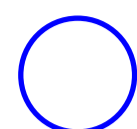

Posizione aree di intervento

NOTA: LE AREE DI INTERVENTO NON INTERFERISCONO CON AREE PROTETTE E NATURA 2000

IMPIANTO DI RETE PER LA CONNESSIONE 15 KV DELL'IMPIANTO DI PRODUZIONE "CASTELNOVO DI SOTTO" POTENZA IN IMMISSIONE RICHIESTA 3.600 KW

UBICATO IN COMUNE DI CASTELNOVO DI SOTTO (RE)
STRADA ARGINE CANALINO, SNC

PROGETTO DEFINITIVO

INQUADRAMENTO AREE PROTETTE E NATURA 2000

IDENTIFICAZIONE ELABORATO

Livello prog.	Codice Rintracciabilità	Rev.	N° elaborato	Formato	Scala	NOME FILE	DATA
PD	487608680	00	P07	A2+	1:20000	PD.487608680-P07_00	03/2026

REVISIONI

REV.	DATA	DESCRIZIONE	ESEGUITO	VERIFICATO	APPROVATO
00	03/2026	Emissione per approvazione	Prackwieser	Roccatello	Prackwieser
01					
02					
03					

TECNICO:

Ing. Manuel Prackwieser
Via Sillnegg 8, 39057 Appiano s.s.d.v.
Ordine d. Ingg. Prov. BZ - n° 2298/A
Cel. +39 388 1415403
PEC: manuel.prackwieser@cert.ingbz.it



RESPONSABILE TECNICO

GESTORE RETE ELETTRICA:

E-Distribuzione Spa
C.F. 05779711000
00198 Roma (RM)
Via Domenico Cimarosa 4
e distribuzione@pec.e.distribuzione.it

PRODUTTORE:

Vienna Energy Risorse Rinnovabili Srl
C.F. 03200020216
39100 Bolzano (BZ)
Via Cassa di Risparmio 18
vienna.energy@legalmail.it

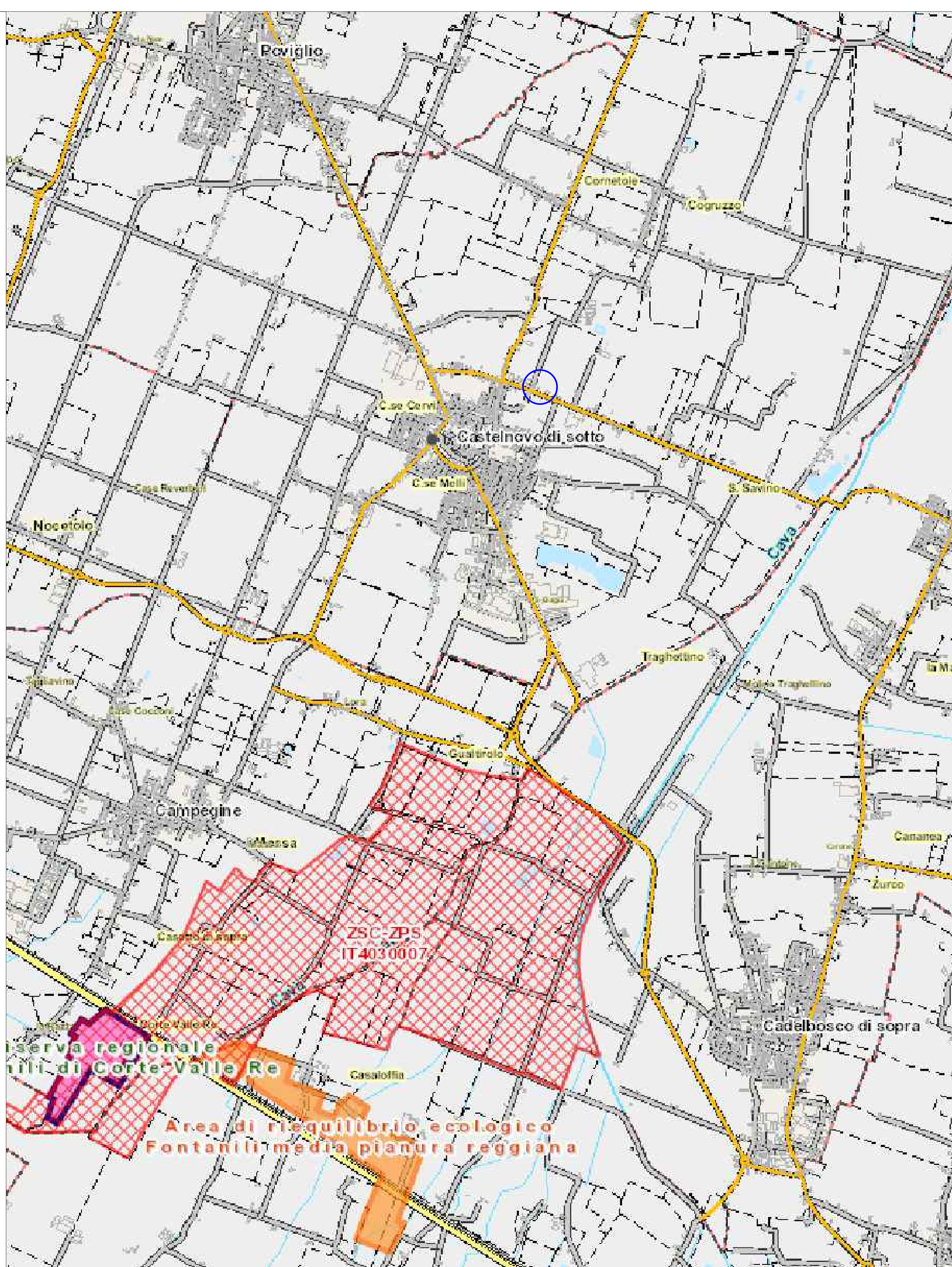

NORD