



CENTRO ESTIVO 2026



IN COLLABORAZIONE CON IL COMUNE DI MERLINO

Scopri, gioca, cresci!

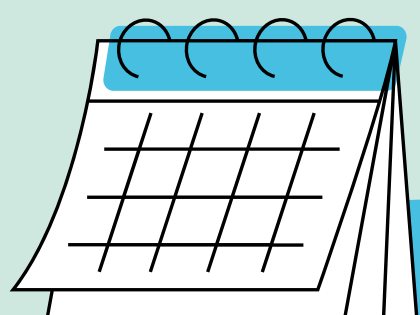

DAL 29 GIUGNO AL 31
LUGLIO 2026
DAL LUNEDÌ AL VENERDÌ
DALLE 8:30 ALLE 18:00
(CON POSSIBILITA' DI PRE)



MINORI FREQUENTANTI
DAL PRIMO ANNO DI
SCUOLA DELL'INFANZIA
FINO ALLA CLASSE
QUINTA DELLA
PRIMARIA



SCUOLA
DELL'INFANZIA DI
MERLINO

METTITI IN GIOCO TRA
LABORATORI, ATTIVITÀ
E TANTO
DIVERTIMENTO!



PARTECIPA ALLA RIUNIONE INFORMATIVA GIOVEDÌ
18 GIUGNO ORE 20:30 PRESSO SALA CONSIGLIO -
COMUNE DI MERLINO

SCARICA IL MODULO DI ISCRIZIONE DAL SITO INTERNET DEL
COMUNE:
DI MERLINO

