

ALLA PREFETTURA DI PERUGIA
ALLA PREFETTURA DI TERNI
ALLA PROVINCIA DI PERUGIA
ALLA PROVINCIA DI TERNI
ALLA QUESTURA DI PERUGIA
ALLA QUESTURA DI TERNI
ALLA SEZIONE POLIZIA STRADALE DI TERNI
ALLA SEZIONE POLIZIA STRADALE PERUGIA
AL COMANDO PROVINCIALE CARABINIERI FORESTALE DI PERUGIA
ALLA PROVINCIA DI RIETI
AL COMANDO PROVINCIALE GUARDIA DI FINANZA PERUGIA
AL COMANDO PROVINCIALE GUARDIA DI FINANZA TERNI
AL COMANDO PROVINCIALE VIGILI DEL FUOCO DI PERUGIA
ALLA PROTEZIONE CIVILE DI PERUGIA
AL 118 UMBRIA SOCCORSO
ALLA CROCE ROSSA ITALIANA DI PERUGIA
SPETT.LE POLIZIA STRADALE - RIETI
ALL' ACI PERUGIA
ALL' ACI TERNI
ALL' ANAS S.P.A. DIREZIONE OPERATIVA
ALL' ANAS SPA DIREZIONE GENERALE DIREZIONE RELAZIONI ESTERNE E RAPPORTI ISTITUZIONALI
ALLA SALA OPERATIVA COMPARTIMENTALE
ALLA SALA OPERATIVA NAZIONALE
ALL' U.R.P. - PERUGIA
ALL' UFFICIO TRASPORTI ECCEZIONALI
A VINCENZO DE LUCIA
A DANIELE MARMOTTA
AL C.C.I.S.S.
A ANGELO PIERGENTILI
SPETT.LE STUDIO FRANCHETTI SRL
A ELIGIO RUGHETTI
SPETT.LE COMUNE DI CASCIA
SPETT.LE COMUNE DI MONTELEONE DI SPOLETO
SPETT.LE R.T.I. CONPAT SCARL

Struttura Territoriale Umbria

Via XX Settembre, 33 - 06121 Perugia - T [+39] 07557491 - F [+39] 0755722929
Pec anas.umbria@postacert.stradeanas.it - www.stradeanas.it

Anas S.p.A. - Gruppo Ferrovie dello Stato Italiane

Società con socio unico soggetta all'attività di direzione e coordinamento di Ferrovie dello Stato Italiane S.p.A. e concessionaria ai sensi del D.L. 138/2002 (convertito con L. 178/2002)

Sede Legale: Via Monzambano, 10 - 00185 Roma - T [+39] 06 44461 - F [+39] 06 4456224

Pec anas@postacert.stradeanas.it

Cap. Soc. € 2.269.892.000,00 - Iscr. R.E.A. 1024951 - P.IVA 2133681003 - C.F. 80208450587

SPETT.LE TADDEI S.P.A.
SPETT.LE PILURZI MARIO
SPETT.LE COMUNE DI LEONESSA

OGGETTO

Cantiere - Completamento, ammodernamento, potenziamento strada

* Tratta SS 471 DI LEONESSA dal km 8+700 al km 8+900, chiusura al traffico, Provvedimenti: senso unico alternato mediante impianto semaforico

* Tratta SS 471 DI LEONESSA dal km 8+000 al km 9+000, chiusura strada al traffico., Provvedimenti: chiusura al traffico

Con riferimento all'oggetto, si trasmette l'Ordinanza n. **339/2026/PG**

ORDINANZA N. 339/2026/PG

RESPONSABILE AREA GESTIONE RETE

PREMESSO

- Che occorre procedere con i lavori di manutenzione programmata per il ripristino conservativo delle opere d'arte al km 8+900 lungo la S.S. 471 "Leonessa" mediante la realizzazione di una palificata ;
- che con PEC del 27/06/2025 e successiva nota del 28/05/2026 l'impresa esecutrice dei lavori ha richiesto formalmente l'emissione di ordinanza;
- che per consentire l'esecuzione dei predetti interventi, si rende necessario procedere alla chiusura della strada dal km 8+000 al km 9+000, SS 471 "Leonessa", con fasce orarie dalle ore 20.00 alle ore 6.30 del giorno successivo esclusi Sabato e Domenica e senso unico alternato regolato da impianto semaforico, con larghezza corsia mt. 3.30, dalle ore 6.30 alle 20.00 inclusi Sabato e Domenica;
- che i lavori di ripristino dell'opera d'arte sono posizionati al km 8+700 della S.S. 471 "Leonessa" e sono collegati all'area di cantiere allestita sulla piazzola di sosta al km 8+000 della medesima strada.

VISTO

- Il D. Lgs n. 285 del 30/04/1992 "Nuovo Codice della Strada";
- Il Regolamento di Esecuzione approvato con D.P.R. del 16/12/1992 n. 495;
- Il D.M. del 10 luglio 2002 contenente il "Disciplinare tecnico relativo agli schemi segnaletici, differenziati per categoria di strada, da adottare per il segnalamento temporaneo";
- Il Decreto Interministeriale 04/03/2013 recante i "Criteri generali di sicurezza relativi alle procedure di revisione, integrazione e apposizione della segnaletica stradale destinata alle attività lavorative che si svolgono in presenza di traffico veicolare";
- Il D.M. del 22 gennaio 2019 "Individuazione della procedure di revisione, integrazione e apposizione della segnaletica stradale destinata alle attività lavorative che si svolgono in presenza di traffico veicolare";
- La procura del 01/10/2019, repertorio n. 84134

CONSIDERATO

Che si ritiene pertanto necessario procedere alla emissione di formale ordinanza per disporre le limitazioni descritte in premessa;

SENTITO

- Il parere favorevole Capo Centro

ORDINA

* chiusura al traffico su SS 471 DI LEONESSA dal km 8+000 al km 9+000, chiusura strada al traffico., a partire dall'8/06/2026 fino al 3/07/2026 nella fascia oraria dalle 20:00 alle 06:30 del giorno successivo esclusi i giorni festivi e prefestivi; interesserà tutti gli utenti.

* senso unico alternato mediante impianto semaforico su SS 471 DI LEONESSA dal km 8+700 al km 8+900, chiusura al traffico, a partire dall'8/06/2026 fino al 3/07/2026 nella fascia oraria dalle 06:30 alle 20:00; interesserà tutti gli utenti.

Nei tratti interessati dal cantiere sarà vigente il divieto di sorpasso ed il limite di velocità è di **30 km/h**.

La competenza dell'area di cantiere e della relativa segnaletica sarà in capo all'Appaltatore **CONPAT SCARL -(impresa mandataria) EDIL MOTER (impresa mandante)**;

Tutta la segnaletica dovrà essere conforme a quanto previsto dal Codice della Strada e dal decreto Ministero delle Infrastrutture e dei Trasporti del 22 luglio 2002 e dovrà essere apposta e mantenuta costantemente in efficienza dal predetto Appaltatore che resta unico responsabile, sia in sede civile che penale, per danni arrecati a terzi e cose in dipendenza di difetto o inefficienza della segnaletica sollevando l'ANAS S.p.A. ed il Personale da essa dipendente da qualsiasi pretesa e molestia anche giudiziaria. Il suddetto Appaltatore ha inoltre comunicato che il Responsabile del cantiere è il **geom. Fantozzi Marco Impresa DAVA (cellulare 339 4350267)** . La presente Ordinanza sarà resa nota al pubblico mediante l'installazione della prescritta segnaletica con modalità di cui sopra.

I suddetti Appaltatori dovranno comunicare alla Sala Operativa Compartimentale (telefono 075.397255) l'effettiva installazione e disinstallazione del cantiere. Sono incaricati di far osservare la presente Ordinanza i Funzionari e gli Agenti di cui all'art. 12 del Codice della Strada (D.Lgs 285/1992).

RESPONSABILE AREA GESTIONE RETE
(GIOACCHINO DEL MONACO)

TEMPI DI PERCORRENZA

Strada	Km iniziale	Km finale	Direzione	Corsia	Incremento tempi di percorrenza
SS471	8+000	9+000	entrambe		45m
SS471	8+700	8+900	entrambe		3m

MAPPA PERCORSO ALTERNATIVO

SS 471 DI LEONESSA

Dal km. 8+000 al km. 9+000

tutti

Tempo di percorrenza: 45 min.

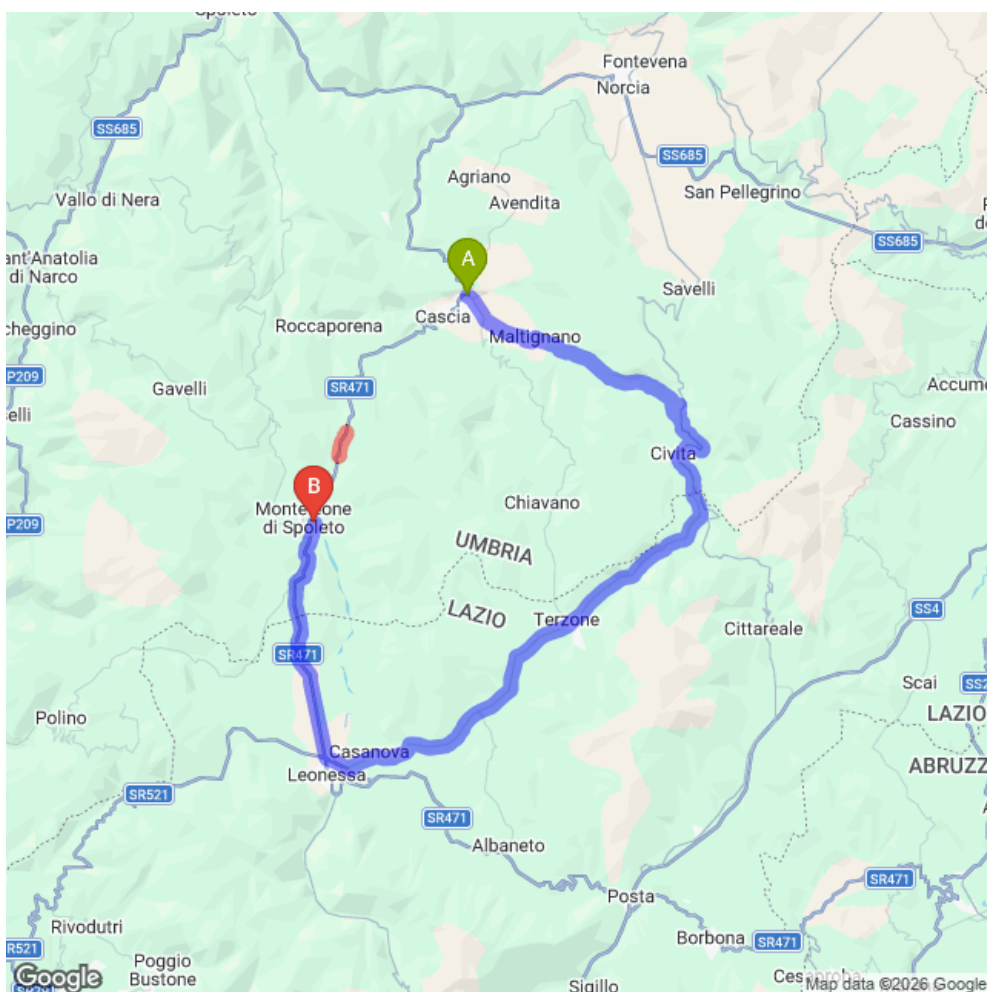

INDICAZIONI PERCORSO ALTERNATIVO

SS 471 DI LEONESSA

Dal km. 8+000 al km. 9+000

tutti

Tempo di percorrenza: 45 min.

Partenza: Inc.Maltignano, 06043 Cascia PG, Italia

- Procedi in direzione sudest su Viale Cavour
- Prosegui dritto su Località Padule/SP474 (indicazioni per Posta/Civita di Cascia/Manigi/Colmotino/Tazzo) Continua su SP474
- Svolta leggermente a sinistra e prendi SP473
- Svolta a sinistra per rimanere su SP473
- Svolta a destra per rimanere su SP473
- Svolta a destra e prendi SP476
- Procedi in direzione sud da SP476 verso SP11
- Svolta a destra e prendi SP11 (indicazioni per Leonessa/Trimezzo)
- Continua su Vindoli
- Continua su Frazione Volciano
- Svolta a sinistra allo svincolo per Cascia/Rieti
- Entra in Strada Regionale 471
- Alla rotonda, prendi la 1ª uscita e rimani su Strada Regionale 471

Arrivo: Frazione Ruscio, 17, 06045 Monteleone di Spoleto PG, Italia

MAPPA COROGRAFICA
SS 471 DI LEONESSA
Dal km. 8000 al km. 9000

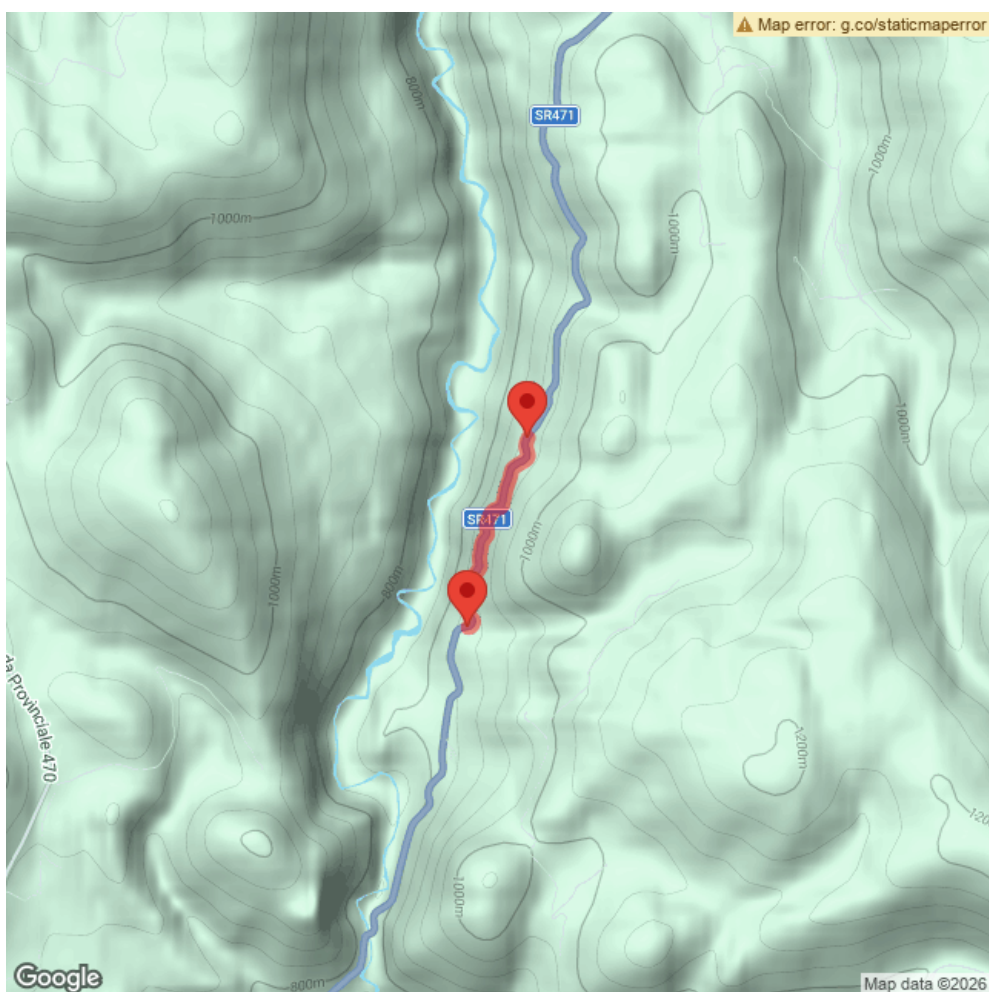

MAPPA COROGRAFICA
SS 471 DI LEONESSA
Dal km. 8700 al km. 8900

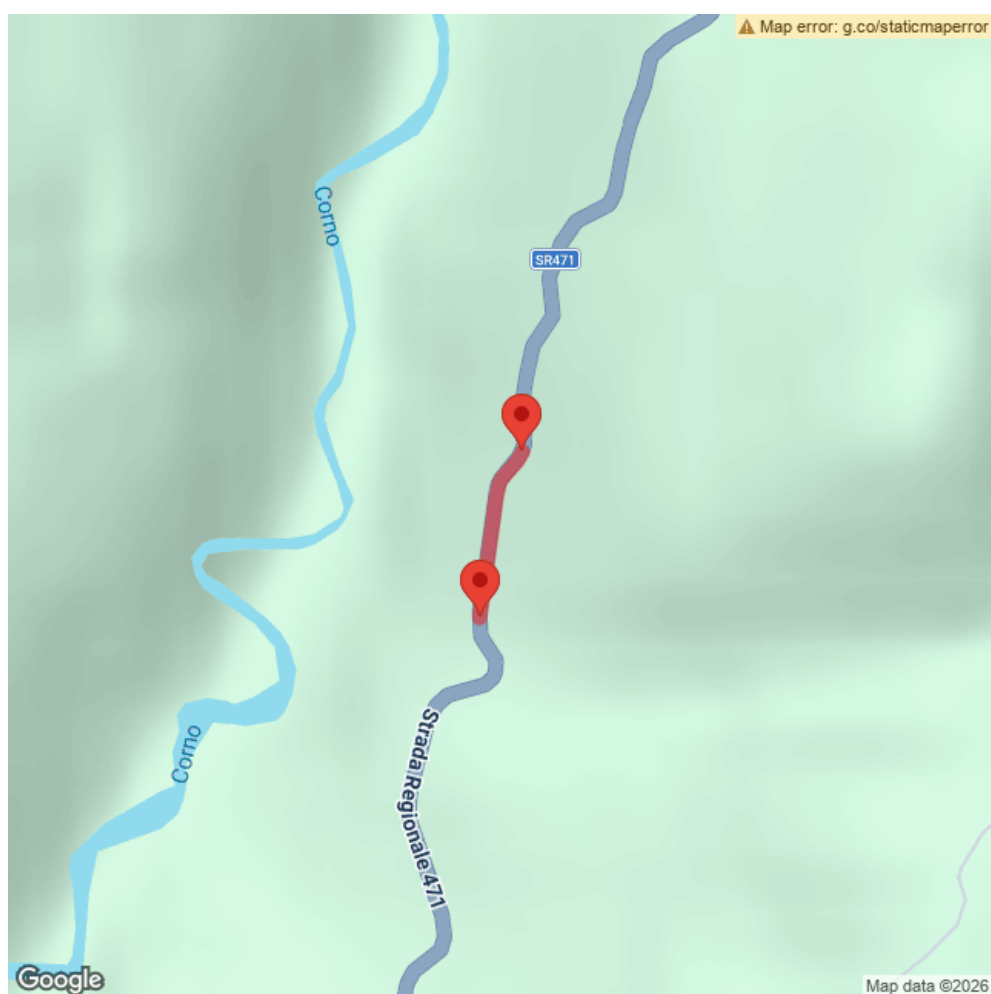

Segnaletica munita di spot luminosi



TAVOLA 66 MOD

Lavori sulla carreggiata con transito a senso unico alternato regolato da impianto semaforico

NOTA: la sezione disponibile, inferiore a 5,60 m, richiede la segnalazione di senso unico alternato

per lavori di durata

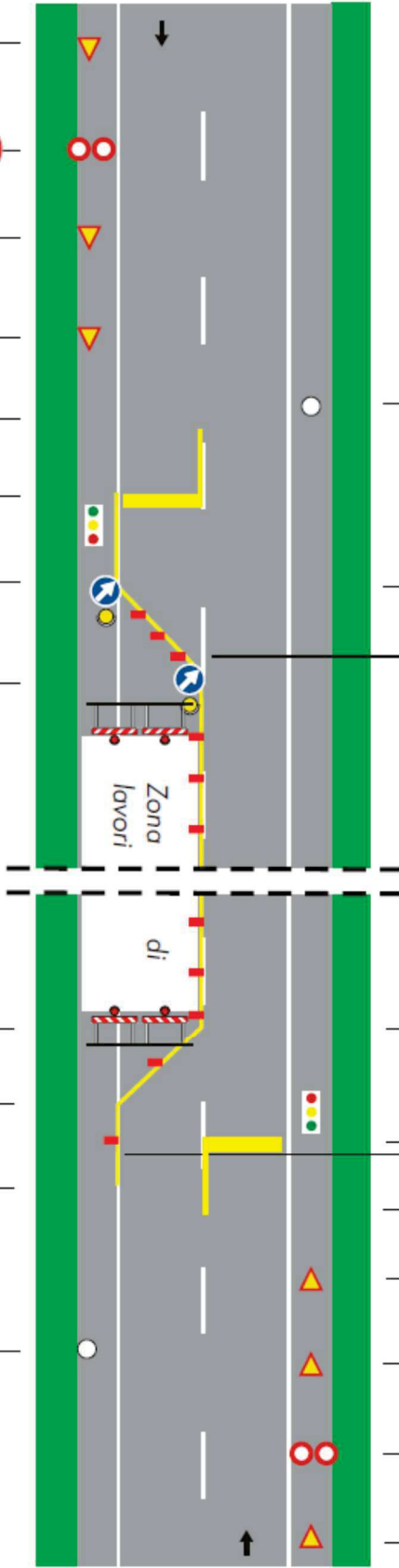
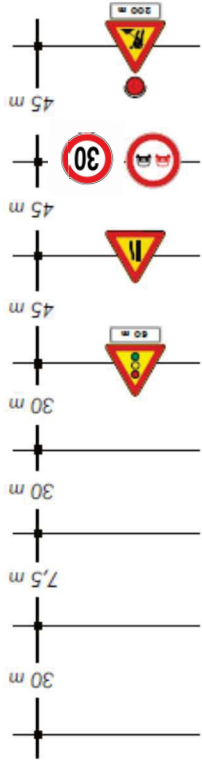
- < 2 gg. coni
- > 2 gg. delineatori flessibili

SEGNALETICA ORIZZONTALE DI COLORE GIALLO ADESIVA

Solo per lavori di durata > 7 gg. Segnaletica orizzontale temporanea

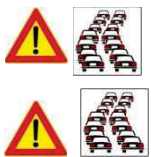
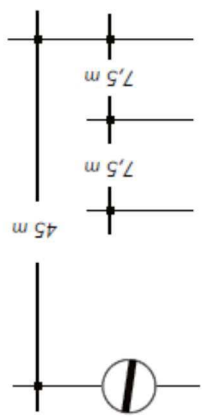

Segnaletica munita di spot luminosi