

PAD EBOLI

PIANO AREE DEMANIALI
APRILE 2026

02.01

CONCESSIONI DEMANIALI MARITTIME ESISTENTI

SID

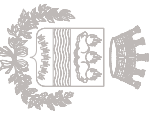

CITTA'
URBAN CENTER

ASSESSORATO SVILUPPO
ECONOMICO E PATRIMONIO

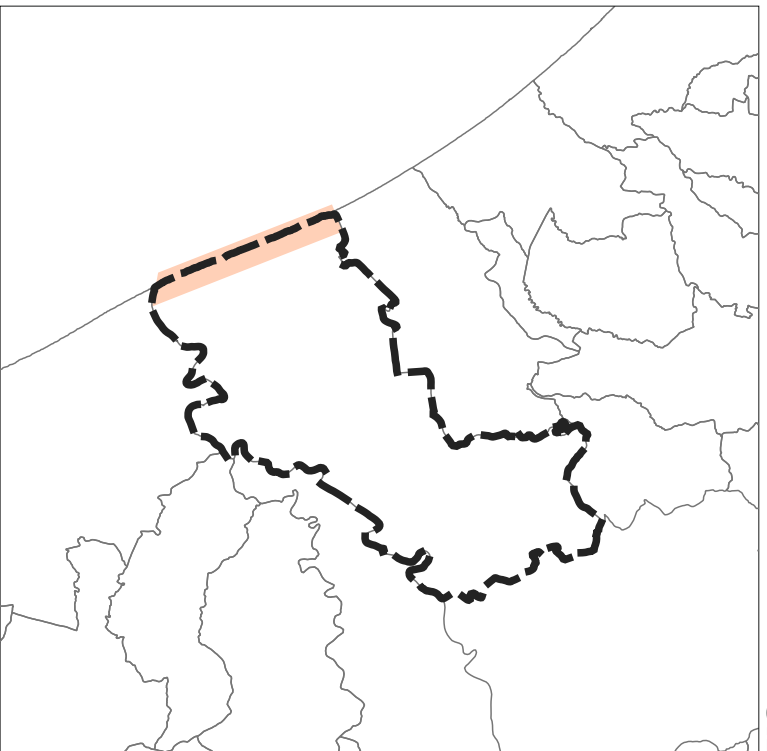

DATI IDENTIFICATIVI

ID	Nome	Dati Concessionario	Uso	Categoria	C.D.M.	Amministrazione	Scopo	Area [mq]
01	Made in Italy	Made in Italy Beach srl	Turistico Ricreativo	Stabilimento Balneare Pubblico	03/2007 ID 2007H000714 del 29/03/2007	Comune di Eboli	-Piattaforma In Materiale Vario; -Ristorante, Pizzeria E Simili; -Spogliatoio; -Attività Sportiva; -Bar, Tabaccheria; -Parcheggio; -Deposito Materiale E Generi Vari; -Tensostruttura, Pergolato E Simili	12.958,62



INQUADRAMENTO SU CTR scala 1:2000



fonte "SID Il portale del mare"

INQUADRAMENTO STATO D'USO SU ORTOFOTO scala 1:2000

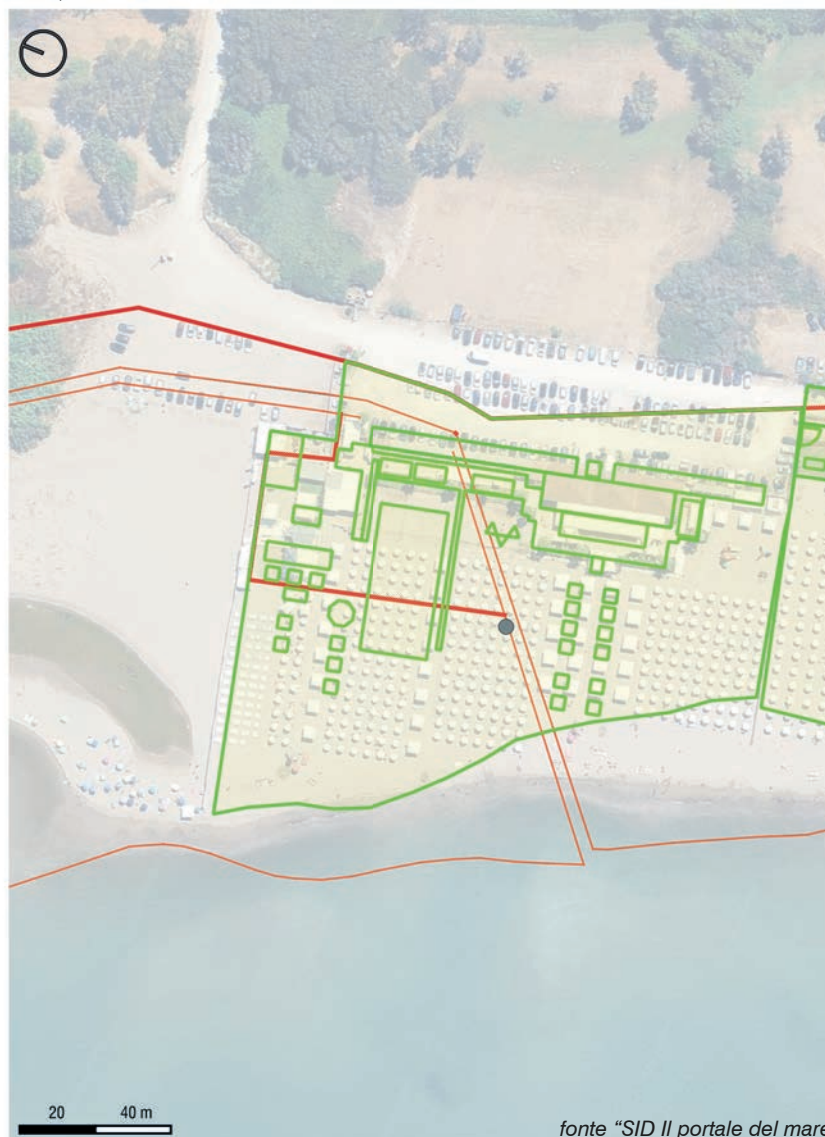

fonte "SID Il portale del mare"



Keyplan

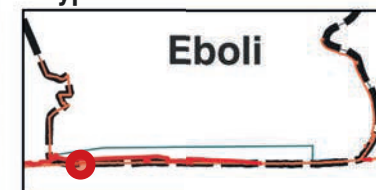

DATI IDENTIFICATIVI

ID	Nome	Dati Concessionario	Uso	Categoria	C.D.M.	Amministrazione	Scopo	Area [mq]
02	B38	Bagno 38 srl	Turistico Ricreativo	Stabilimento Balneare Pubblico	01/2007 ID 2007I000715 del 29/03/2007	Comune di Eboli	-Posa attrezzature balneari mobili; -Servizi Igienici E Docce; -Ristorante, Pizzeria E Simili; -Bar, Tabaccheria; -Viabilita' Stradale	14.167,00



INQUADRAMENTO SU CTR scala 1:2000

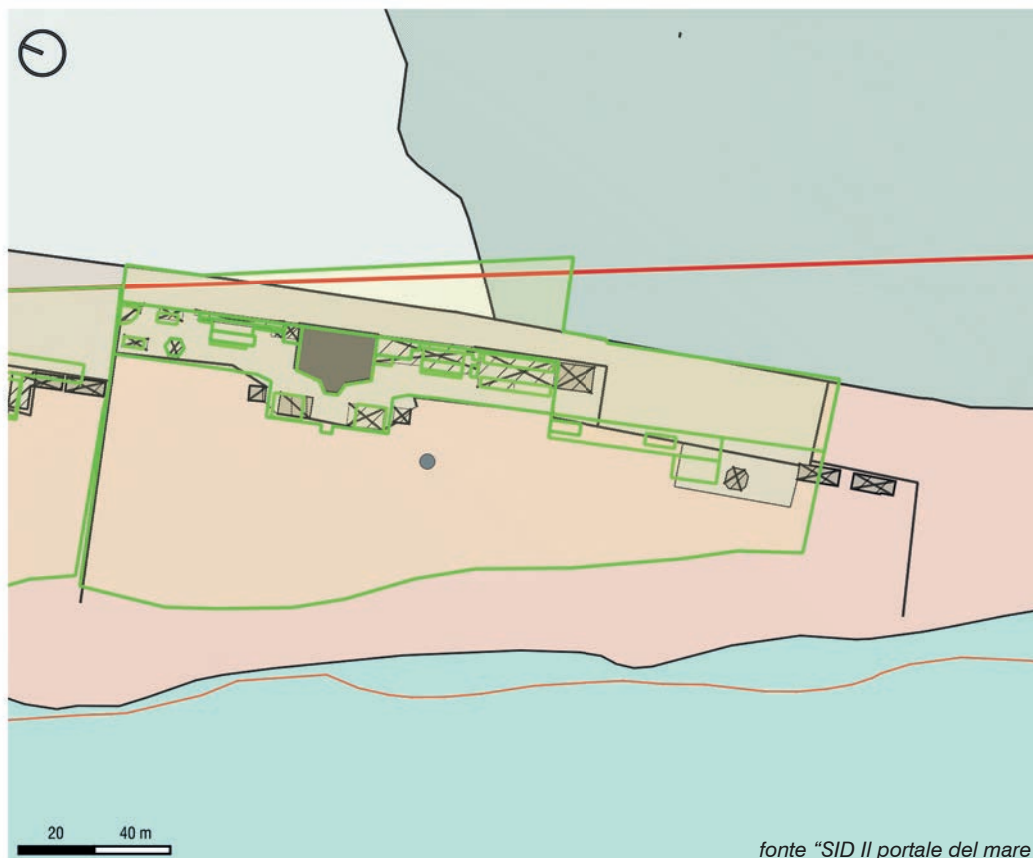

INQUADRAMENTO STATO D'USO SU ORTOFOTO scala 1:2000



Keyplan

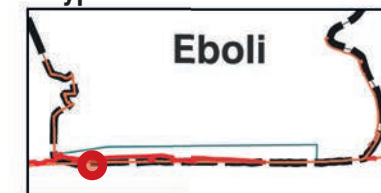

DATI IDENTIFICATIVI

ID	Nome	Dati Concessionario	Uso	Categoria	C.D.M.	Amministrazione	Scopo	Area [mq]
03	Lido Arenella	MZ Tour s.r.l.s.	Turistico Ricreativo	Stabilimento Balneare Pubblico	06/2009 ID 2009C002210 del 22/07/2009	Comune di Eboli	Posa Attrezzature Balneari Mobili; -Spogliatoio; -Bar, Tabaccheria; -Parcheggio; -Piattaforma In Materiale Vario; -Tensostruttura, Pergolato E Simili; -Posa Tavoli E Sedie	12.530,19



INQUADRAMENTO SU CTR scala 1:2000

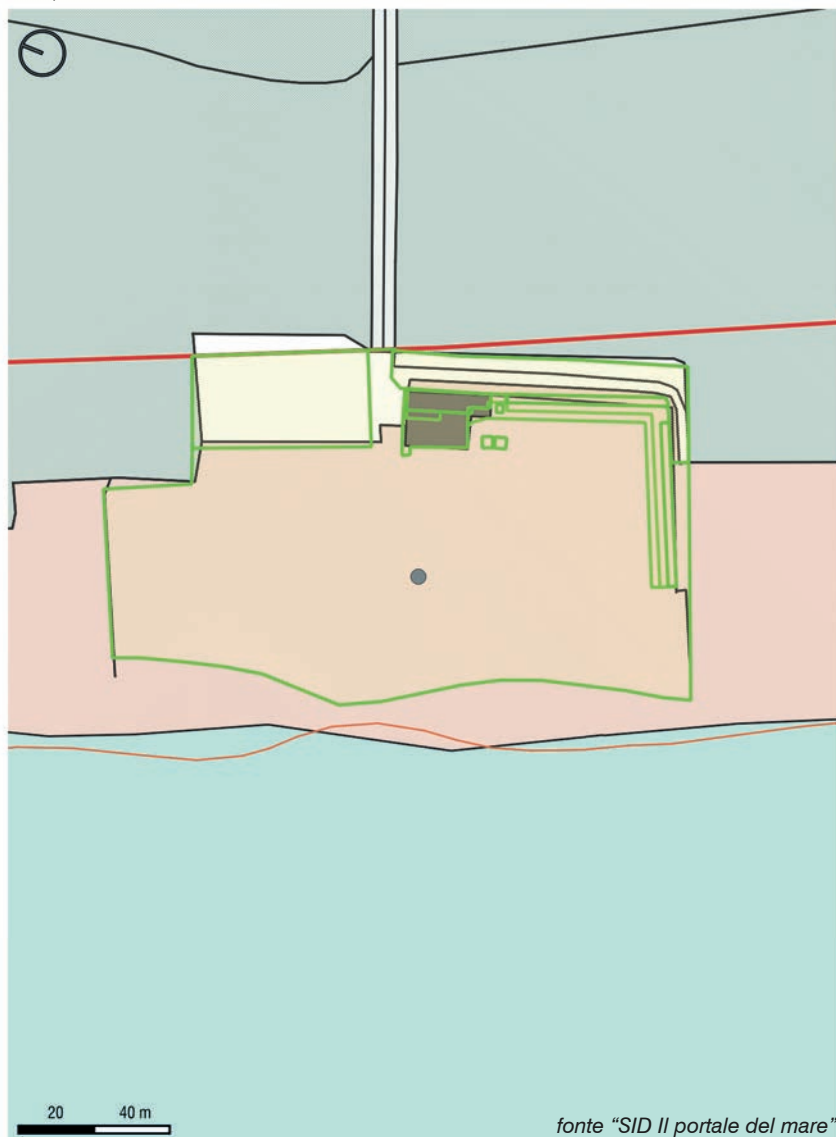

INQUADRAMENTO STATO D'USO SU ORTOFOTO scala 1:2000



Keyplan

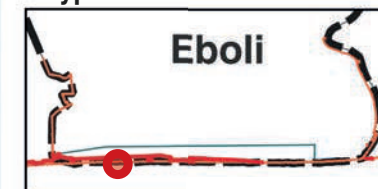

DATI IDENTIFICATIVI

ID	Nome	Dati Concessionario	Uso	Categoria	C.D.M.	Amm.ne	Scopo	Area [mq]
04	Galatea Village	CFI Consulenza Formazione Impresa srl	Turistico Ricreativo	Stabilimento Balneare Pubblico	02/2007 ID 2007J000716 del 01/01/2007	Comune di Eboli	-Posa Attrezzature Balneari Mobili; -Spogliatoio; -Servizi Igienici E Docce; -Ristorante, Pizzeria E Simili -Posa Attrezzature Balneari Mobili;	4.579,00
				Stabilimento Balneare Privato	05/2019 ID 2019M038102 del 17/07/2019			6.000,00



INQUADRAMENTO SU CTR scala 1:2000



INQUADRAMENTO STATO D'USO SU ORTOFOTO scala 1:2000

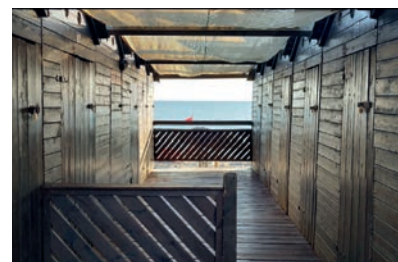
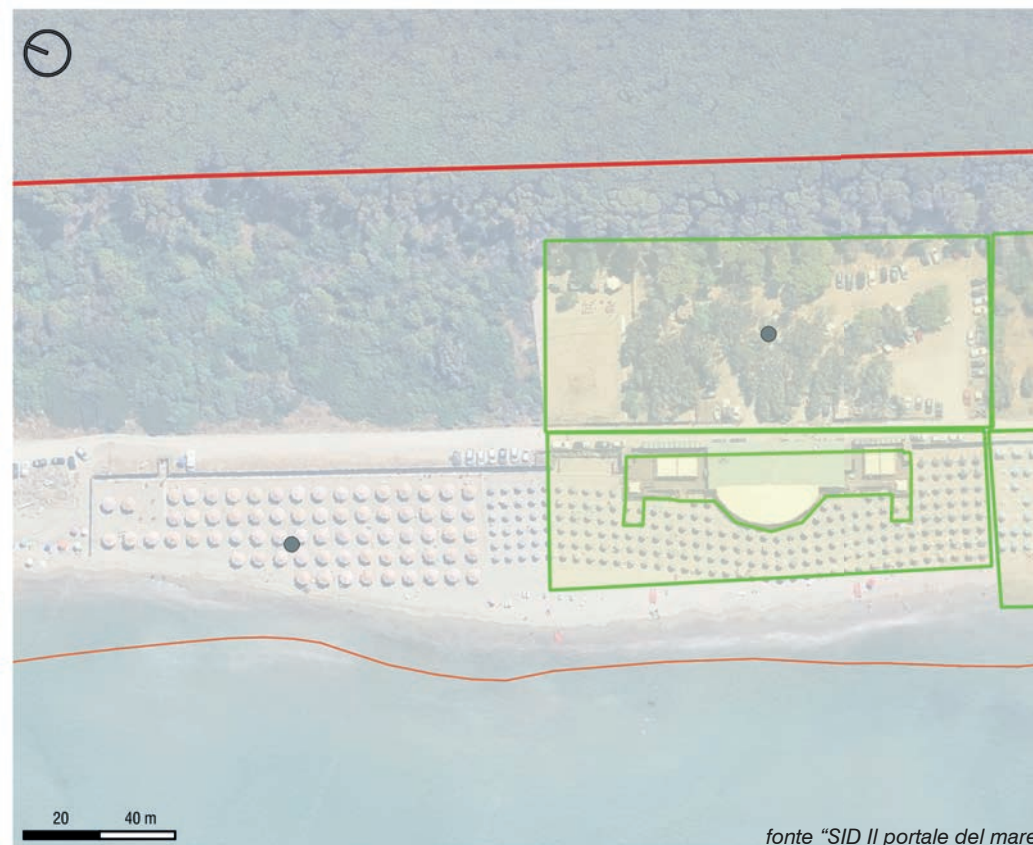

Keyplan

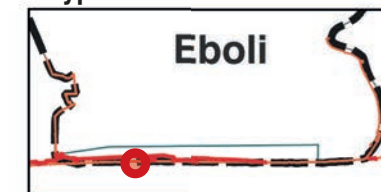

DATI IDENTIFICATIVI

ID	Nome	Dati Concessionario	Uso	Categoria	C.D.M.	Amm.ne	Scopo	Area [mq]
05	Blue Beach	Martone Perpaolo	Turistico Ricreativo	Stabilimento Balneare Pubblico	08/2007 ID 2018U024746 del 31/01/2018	Comune di Eboli	Bar, Tabaccheria; -Servizi Igienici E Docce; -Tensostruttura, Pergolato E Simili; -Posa Attrezzature Balneari Mobili; -Ristorante, Pizzeria E Simili	5.675,00
		Blubeach di Martone Pierpaolo		Stabilimento Balneare Privato	09/2019 ID 2019X019492 del 04/09/2019			Area Asservita



INQUADRAMENTO SU CTR scala 1:2000



INQUADRAMENTO STATO D'USO SU ORTOFOTO scala 1:2000

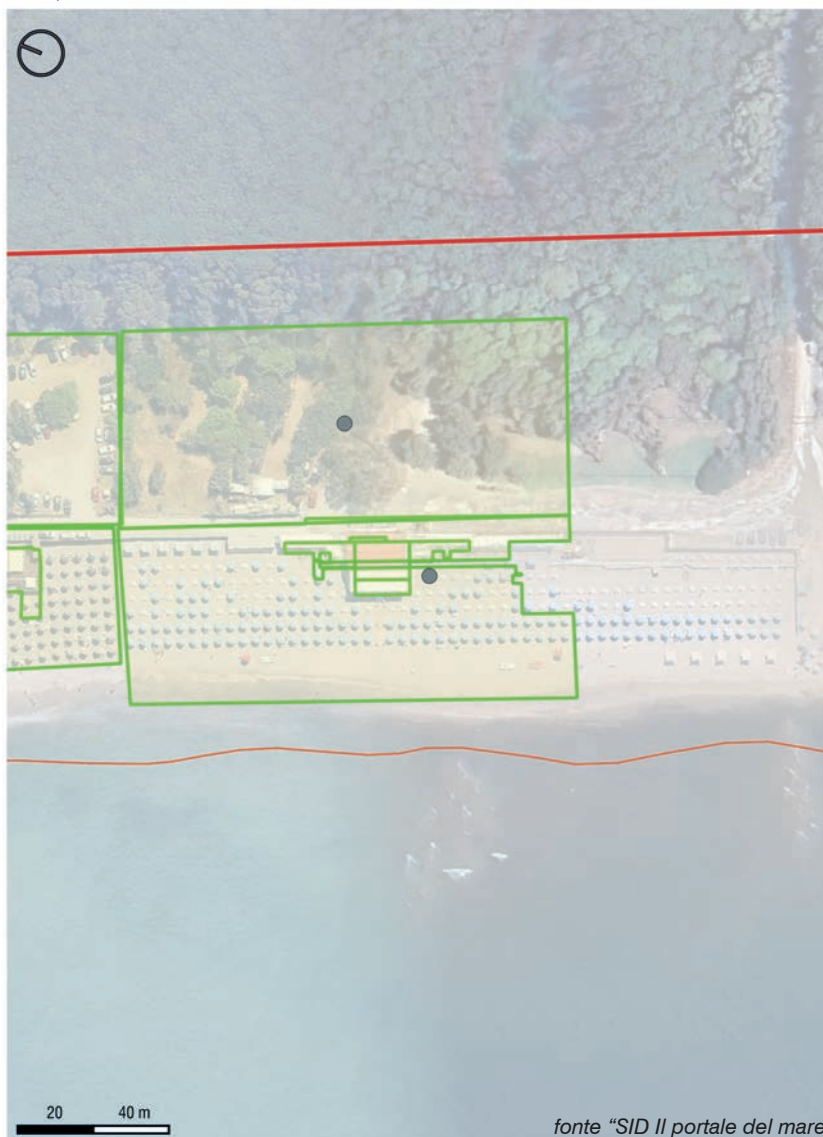

Keyplan

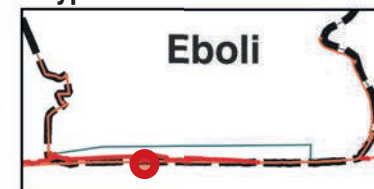

DATI IDENTIFICATIVI

ID	Nome	Dati Concessionario	Uso	Categoria	C.D.M.	Amm.ne	Scopo	Area [mq]
06	Hawaiian Beach Village	Hawaiian Beach Village	Turistico Ricreativo	Stabilimento Balneare Pubblico	07/2009 ID 2009H000613 del 25/09/2009	Comune di Eboli	Ristorante, Pizzeria E Simili; -Servizi Igienici E Docce; -Posa Attrezzature Balneari Mobili; -Posa Tavoli E Sedie; -Tensostruttura, Pergolato E Simili; -Bar, Tabaccheria	3.544,00
		Hawaiian Beach		Stabilimento Balneare Privato	08/2019 ID 2019Y019493 del 30/08/2019			6.000,00



INQUADRAMENTO SU CTR scala 1:2000

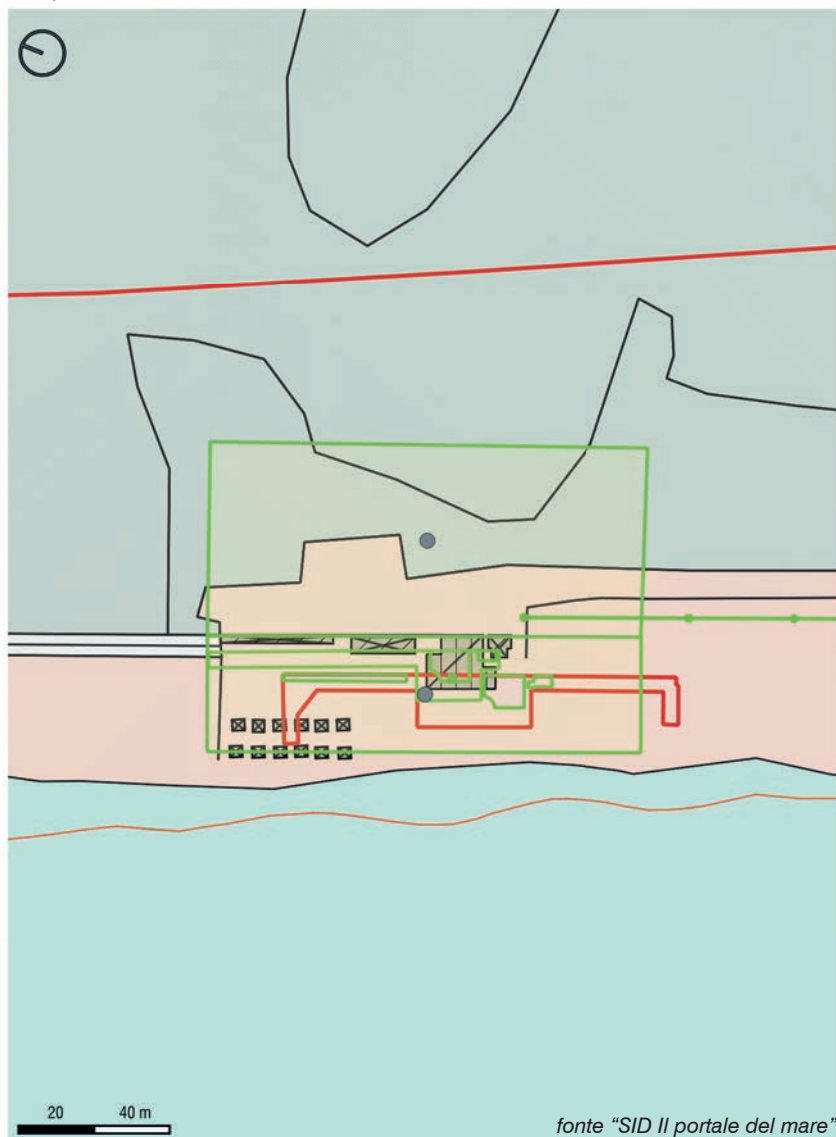

INQUADRAMENTO STATO D'USO SU ORTOFOTO scala 1:2000

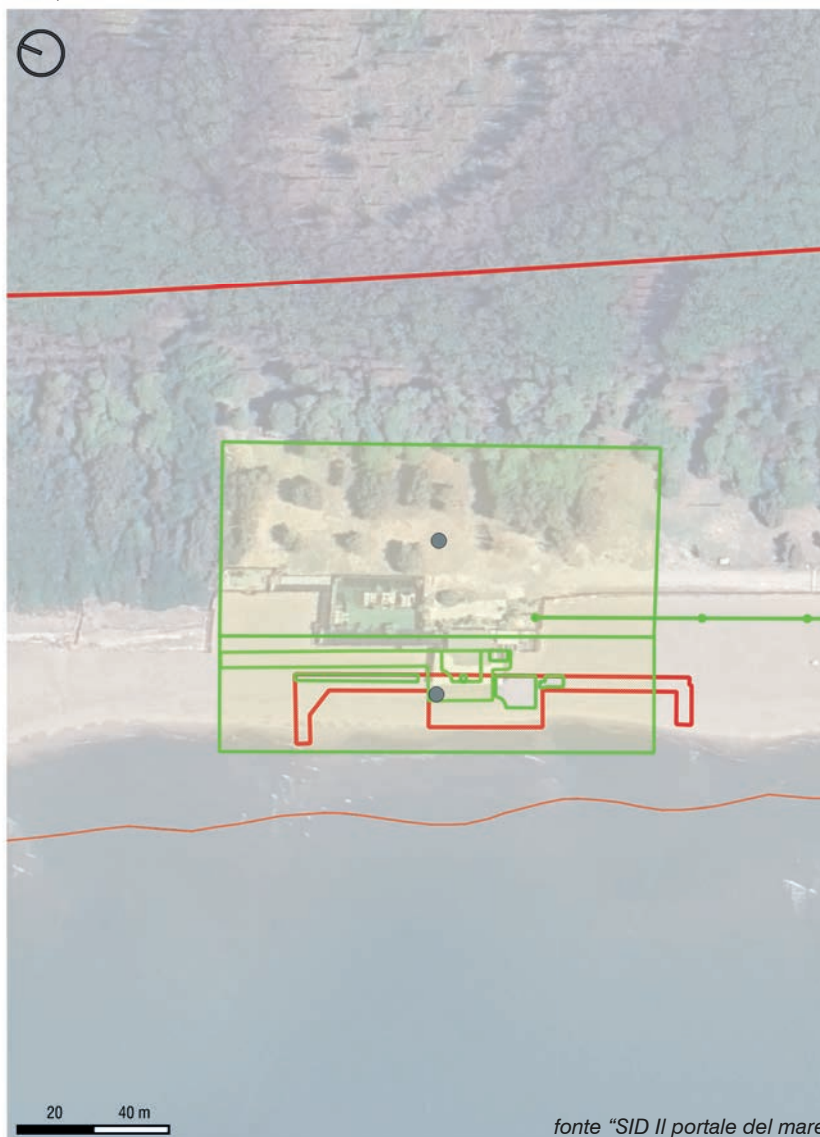

Keyplan

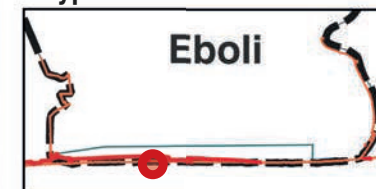

DATI IDENTIFICATIVI

ID	Nome	Dati Concessionario	Uso	Categoria	C.D.M.	Amm.ne	Scopo	Area [mq]
07	Bagni Cinzia	Società Turistica srls	Turistico Ricreativo	Stabilimento Balneare Pubblico	01/2008 ID 2008O000639 del 10/01/2008	Comune di Eboli	- Servizi Igienici E Docce; - Posa Attrezzature Balneari Mobili; - Ristorante, Pizzeria E Simili; -Spogliatoio; -Bar, Tabaccheria Area Asservita	0,01
				Stabilimento Balneare Privato	10/2019 ID 2019Z019494 del 30/08/2019			6.500,00

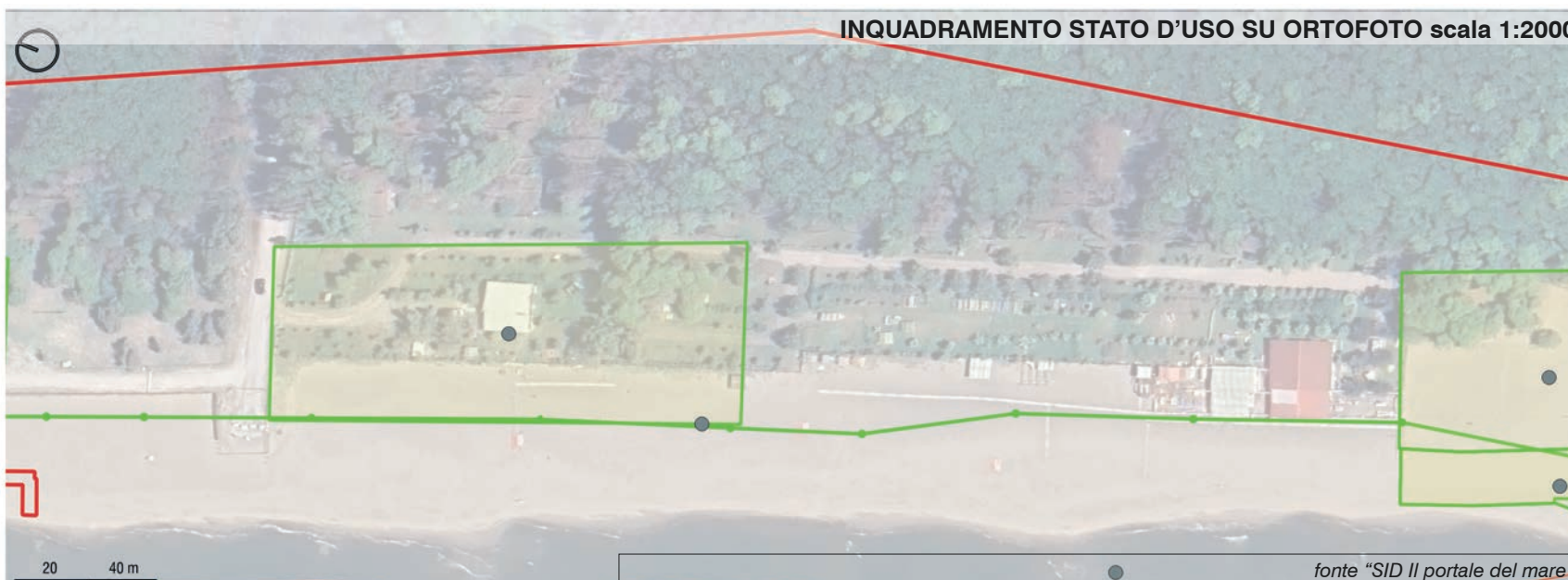
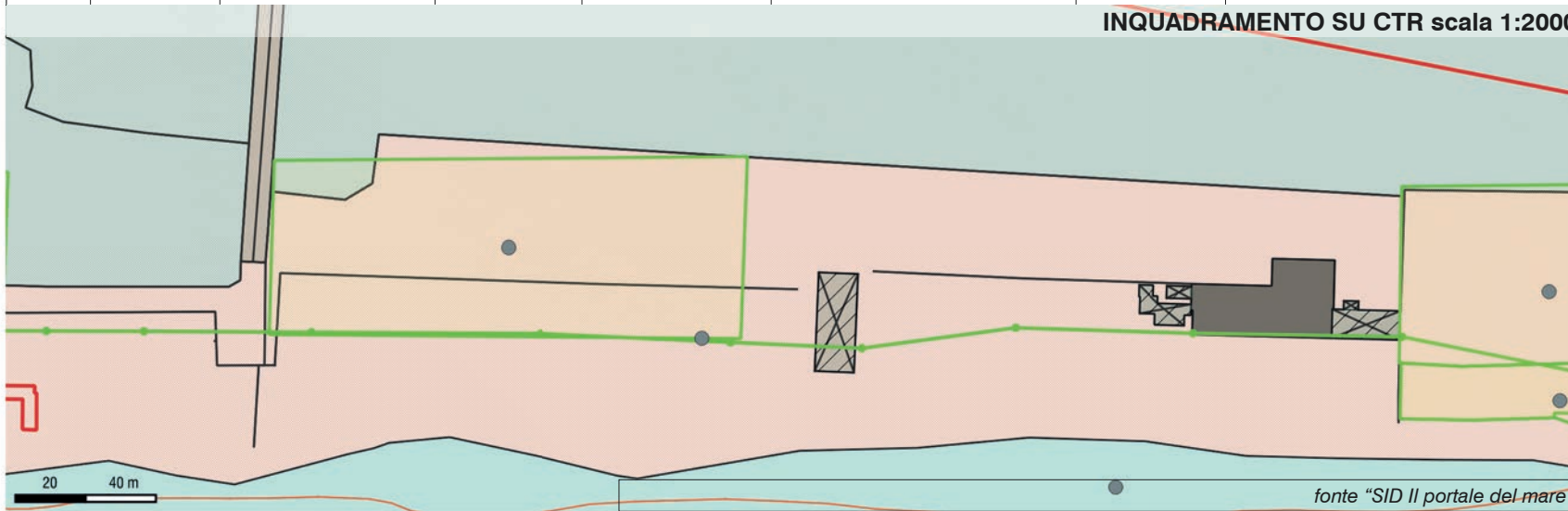

Keyplan

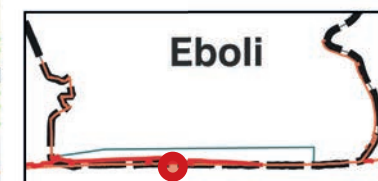

DATI IDENTIFICATIVI

ID	Nome	Dati Concessionario	Uso	Categoria	C.D.M.	Amm.ne	Scopo	Area [mq]
08	Lido Le Ninfe	Franco Angelo	Turistico Ricreativo	Stabilimento Balneare Pubblico	01/2009 ID 2009J000615 del 09/02/2009	Comune di Eboli	Spogliatoio; -Bar, Tabaccheria; -Posa Attrezzature Balneari Mobili; -Servizi Igienici E Docce; -Ristorante, Pizzeria E Simili	1.530,00
					03/2010 ID 2019B037928 del 23/02/2010		Posa Attrezzature Balneari Mobili	4.900,00



INQUADRAMENTO SU CTR scala 1:2000

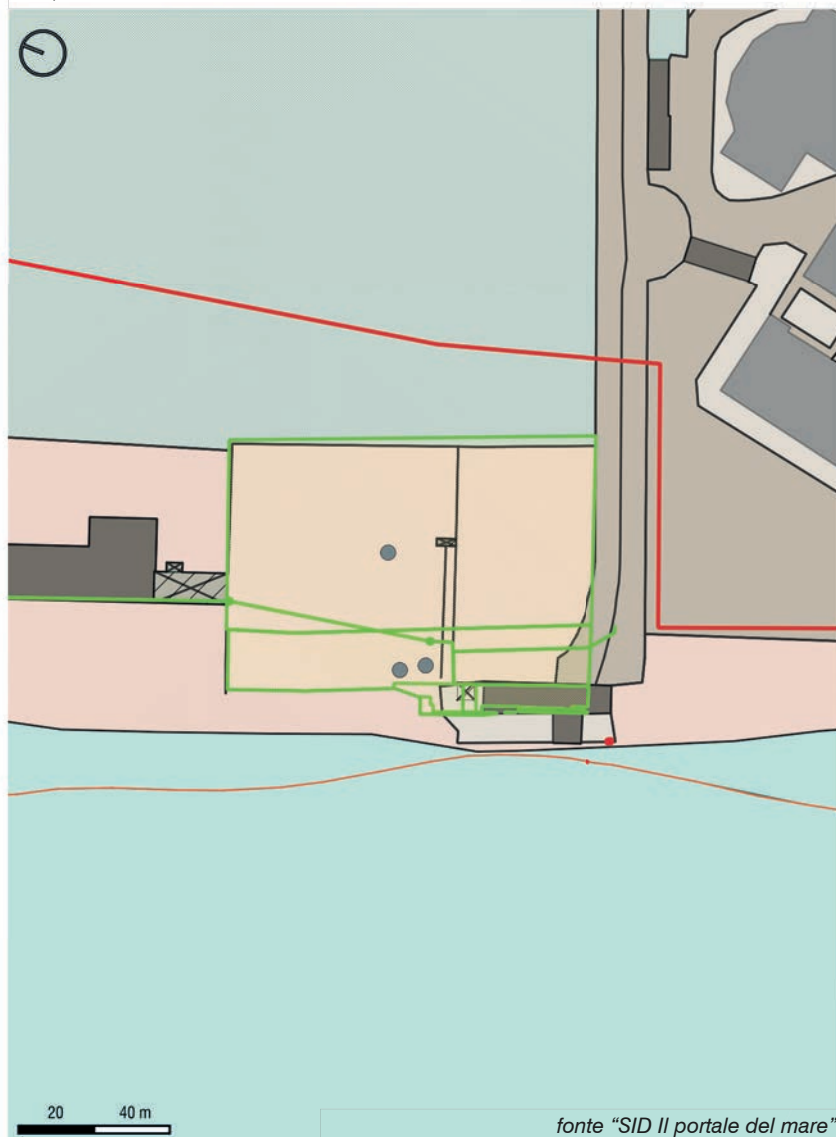

INQUADRAMENTO STATO D'USO SU ORTOFOTO scala 1:2000



Keyplan

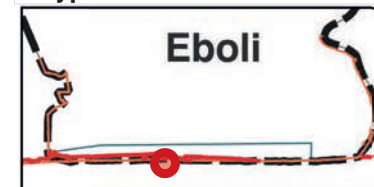

DATI IDENTIFICATIVI

ID	Nome	Dati Concessionario	Uso	Categoria	C.D.M.	Amministrazione	Scopo	Area [mq]
09	Campolongo Hospital	Camisa Gianfranco Campolongo Hospital S.P.A.	Turistico Ricreativo	Colonia Marina/ Istituto Di Cura E Soggiorno	08/2009 ID2009W003787 del 01/01/2009	Comune di Eboli	Posa Attrezzature Balneari Mobili	4.601,29



INQUADRAMENTO SU CTR scala 1:2000



INQUADRAMENTO STATO D'USO SU ORTOFOTO scala 1:2000

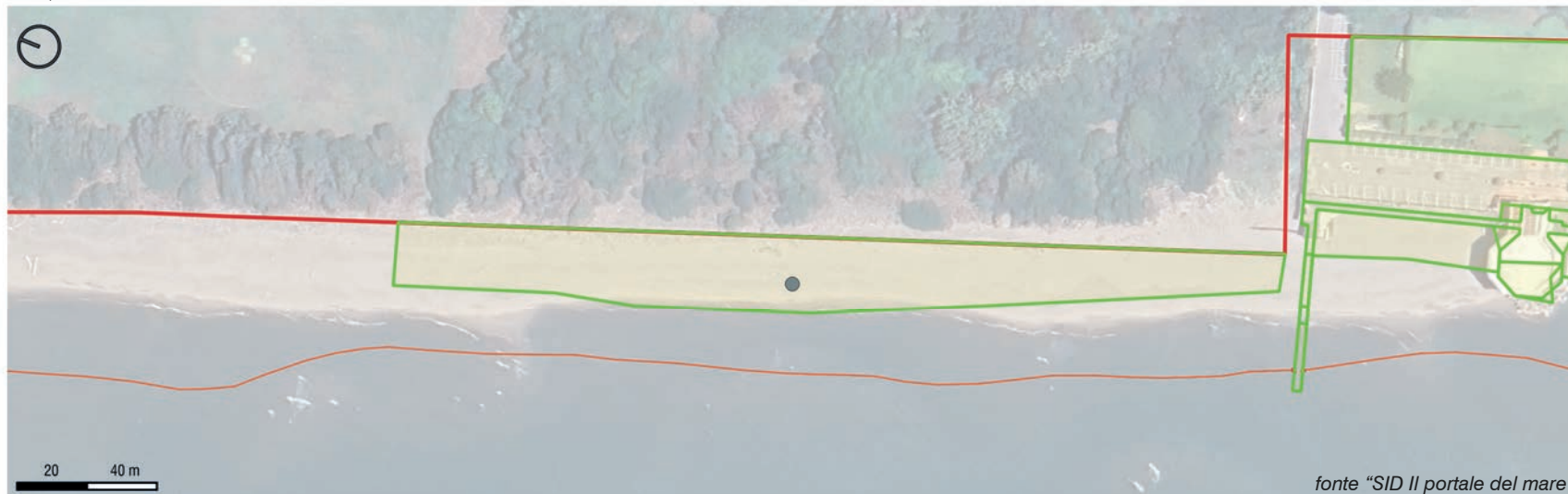

Keyplan

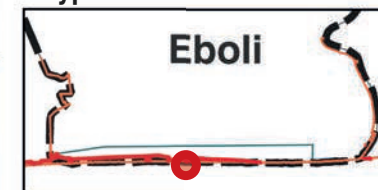

DATI IDENTIFICATIVI

ID	Nome	Dati Concessionario	Uso	Categoria	C.D.M.	Amministrazione	Scopo	Area [mq]
10	Giamaica Village	Dac Company srls	Turistico Ricreativo	Stabilimento Balneare Pubblico	05/2008 ID 2008L000636 del 06/08/2008	Comune di Eboli	-Posa Attrezzature Balneari Mobili; -Spogliatoio Servizi Igienici E Docce; -Ristorante, Pizzeria E Simili; -Uso Abitativo; -Piattaforma In Materiale Vario; -Chiosco; -Tensostruttura, Pergolato E Simili Giardino E Verde In Genere	9.100,00 9.289,00



INQUADRAMENTO SU CTR scala 1:2000

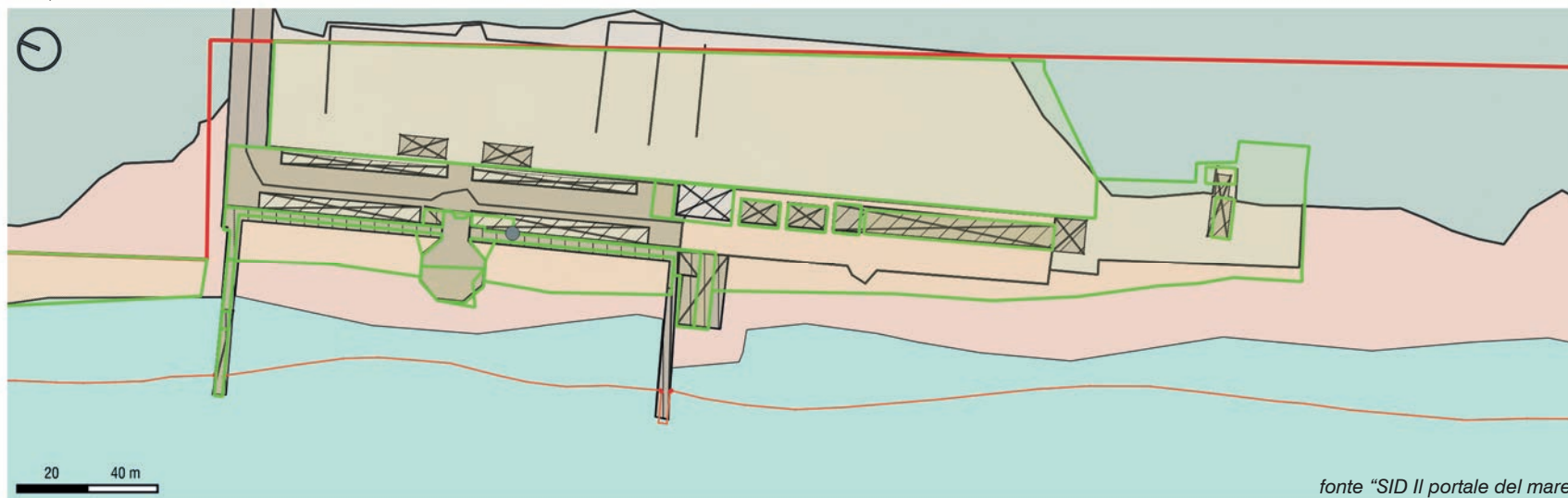

fonte "SID Il portale del mare"



INQUADRAMENTO STATO D'USO SU ORTOFOTO scala 1:2000



fonte "SID Il portale del mare"

Keyplan

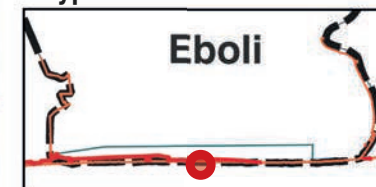

DATI IDENTIFICATIVI

ID	Nome	Dati Concessionario	Uso	Categoria	C.D.M.	Amministrazione	Scopo	Area [mq]
11	Lido Comunale	Comune di Eboli	Turistico Ricreativo	Stabilimento Balneare Pubblico	01/2024 ID 2024A003609 del 17/06/2024	Comune di Eboli	Posa attrezzature balneari mobili	1.954,00



INQUADRAMENTO SU CTR scala 1:2000

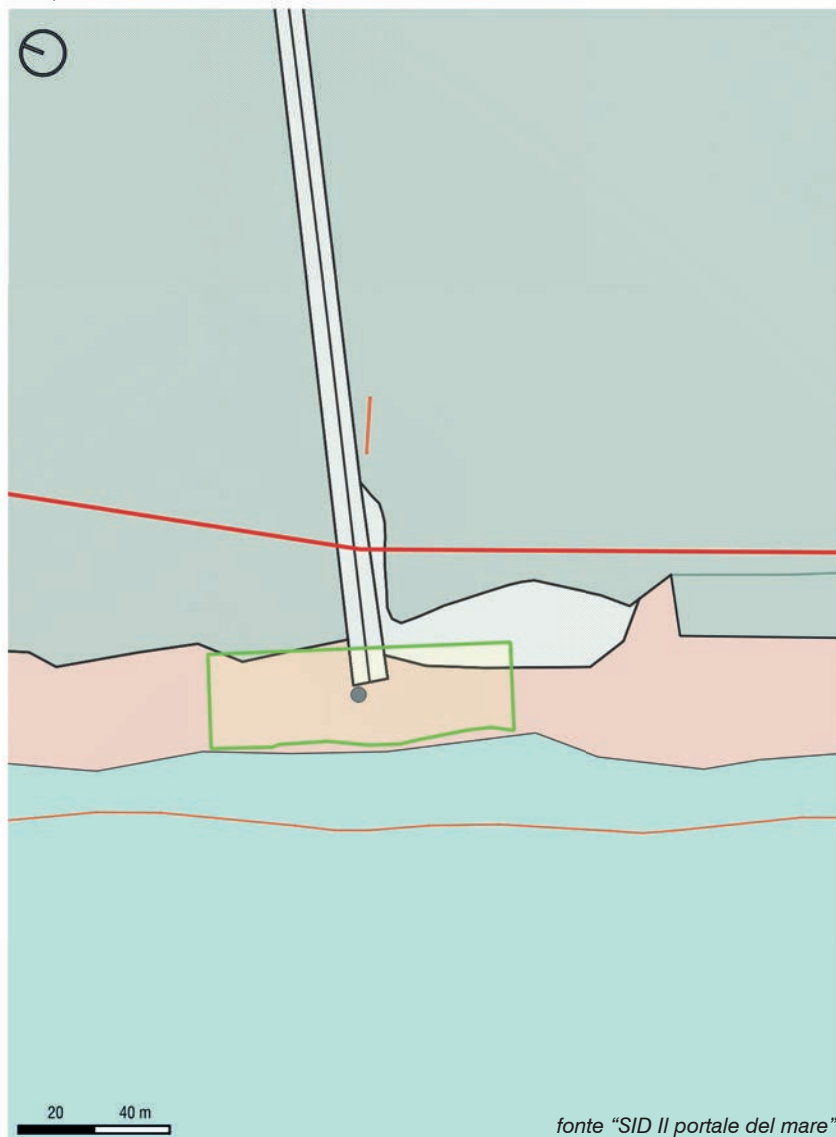

INQUADRAMENTO STATO D'USO SU ORTOFOTO scala 1:2000



Keyplan

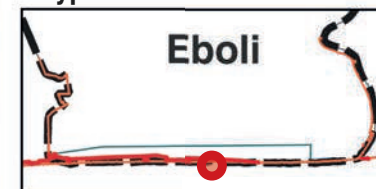

DATI IDENTIFICATIVI

ID	Nome	Dati Concessionario	Uso	Categoria	C.D.M.	Amministrazione	Scopo	Area [mq]
12	Lido Tadò	Formazione e Società Soc Coop arl	Turistico Ricreativo	Stabilimento Balneare Pubblico	04/2007 ID 2007O001099 del 02/02/2007	Comune di Eboli	Posa attrezzature balneari mobili	4.890,32



INQUADRAMENTO SU CTR scala 1:2000

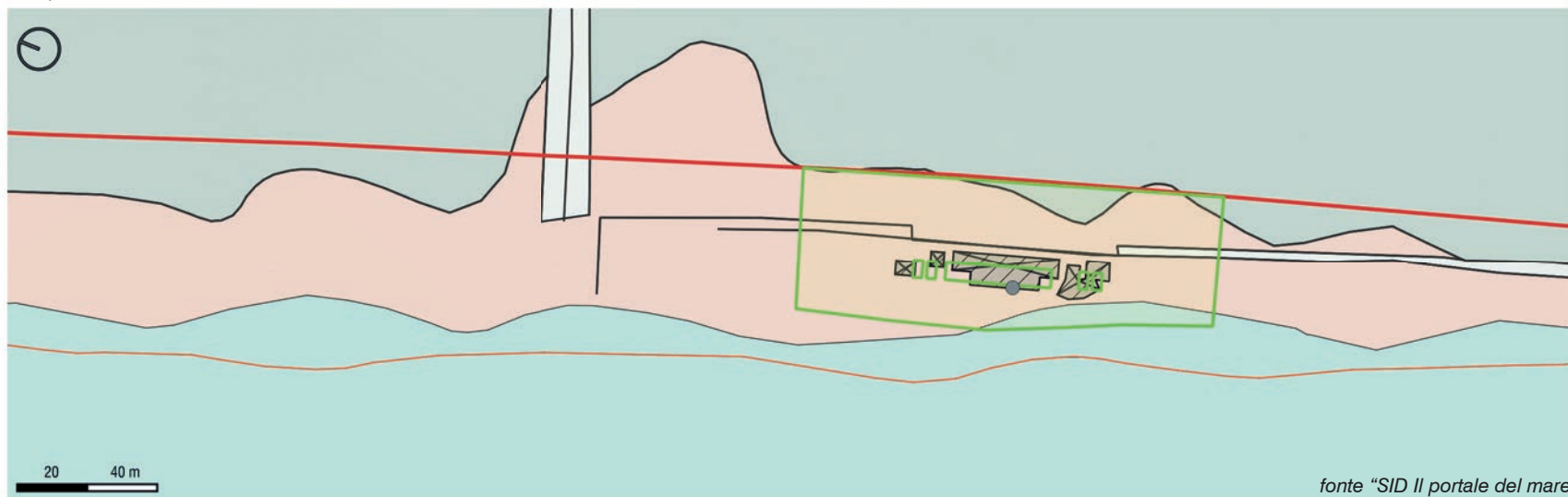

INQUADRAMENTO STATO D'USO SU ORTOFOTO scala 1:2000



Keyplan

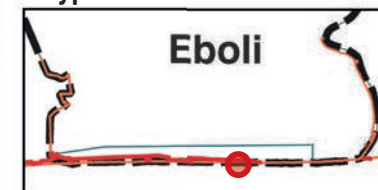

DATI IDENTIFICATIVI

ID	Nome	Dati Concessionario	Uso	Categoria	C.D.M.	Amministrazione	Scopo	Area [mq]
13	Paestum Lido	Campeggio Paestum srl	Turistico Ricreativo	Campeggio	02/2009 ID 2009D002211 del 08/05/2009	Comune di Eboli	Posa attrezzature balneari mobili	3.374,00



INQUADRAMENTO SU CTR scala 1:2000

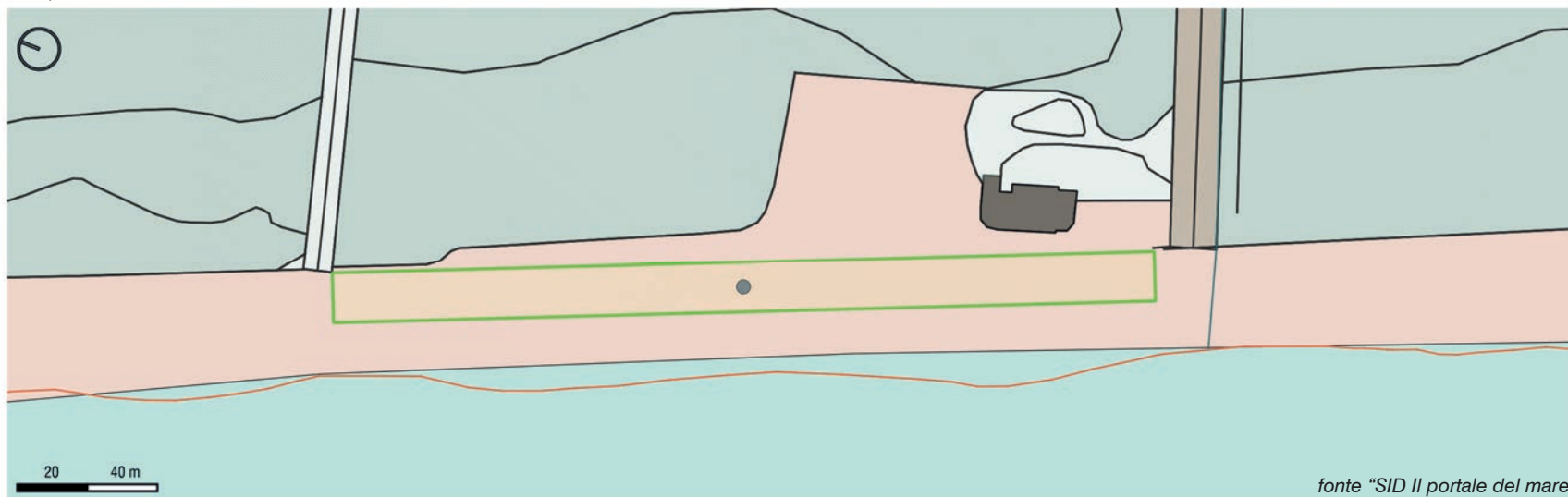

INQUADRAMENTO STATO D'USO SU ORTOFOTO scala 1:2000



Keyplan

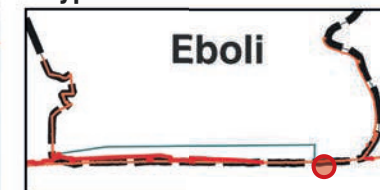

DATI IDENTIFICATIVI

ID	Nome	Dati Concessionario	Uso	Categoria	C.D.M.	Amministrazione	Scopo	Area [mq]
14		E-Distribuzione s.p.a.	Produttivo Ed Industriale	Altro	01/2010 ID 2010H003528 del 19/01/2010	Comune di Eboli	Passaggio Cavi In Genere	49,01



INQUADRAMENTO SU CTR scala 1:2000

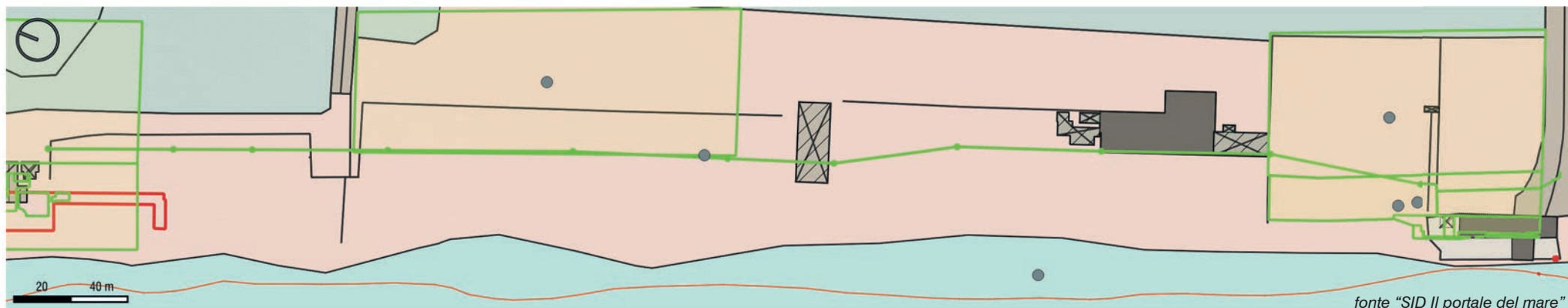

INQUADRAMENTO STATO D'USO SU ORTOFOTO scala 1:2000



Keyplan

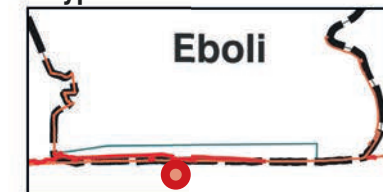

DATI IDENTIFICATIVI

ID	Nome	Dati Concessionario	Uso	Categoria	C.D.M.	Amministrazione	Scopo	Area [mq]
15	Camping Rising Sun	Camping Rising Sun s.r.l.	Turistico Ricreativo	Campeggio	06/2018 ID 2018I011630 del 01/01/2018	Comune di Eboli	-Area Asservita; -Posa, Rimessaggio Tende E Roulottes; -Servizi Igienici E Docce	2.369,00



INQUADRAMENTO SU CTR scala 1:2000

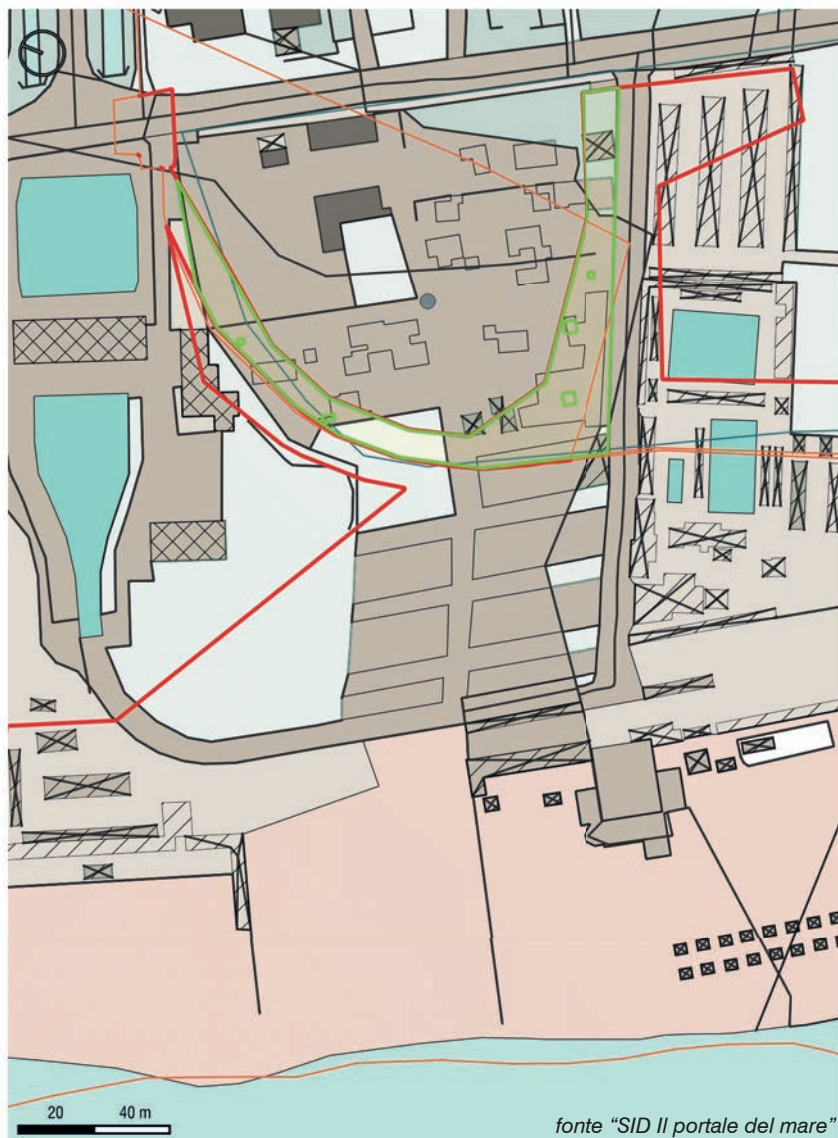

INQUADRAMENTO STATO D'USO SU ORTOFOTO scala 1:2000



Keyplan

