

ORGANIGRAMMA DEL COMUNE DI POLESELLA

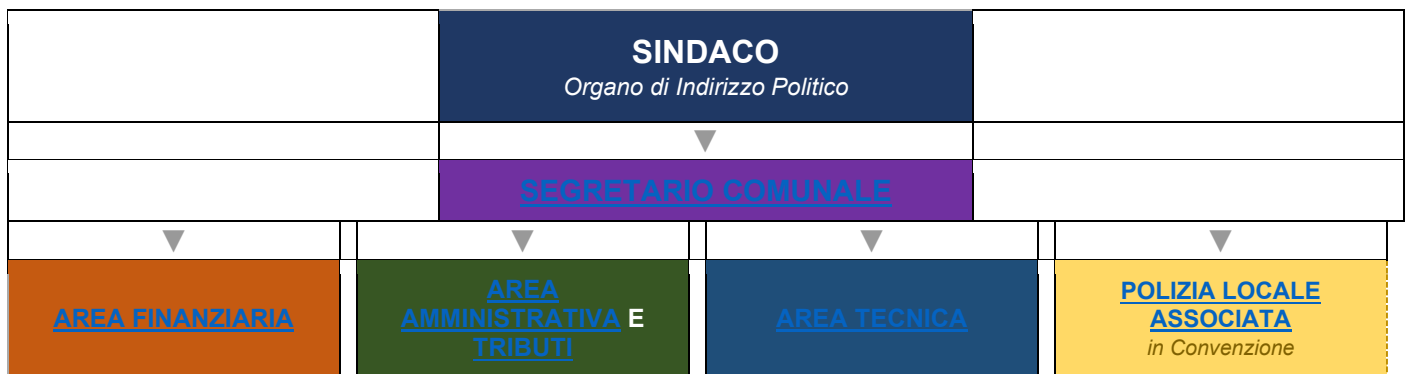

DESCRIZIONE FUNZIONALE DELLA STRUTTURA ORGANIZZATIVA

Sindaco	Rappresenta l'ente, è il responsabile dell'amministrazione del comune, sovrintende al funzionamento dei servizi e degli uffici e all'esecuzione degli atti.
Segretario Comunale	Svolge compiti di collaborazione e funzioni di assistenza giuridico-amministrativa nei confronti degli organi dell'ente in ordine alla conformità dell'azione amministrativa alle leggi, allo statuto ed ai regolamenti. Sovrintende allo svolgimento delle funzioni dei dirigenti/responsabili di area e ne coordina l'attività.
Area Amministrativa e Tributi	Gestisce i servizi demografici (anagrafe, stato civile, elettorale), i servizi cimiteriali, i servizi alla persona, gli affari generali, il protocollo comunale, l'Ufficio Relazioni con il Pubblico e la riscossione e gestione dei tributi locali.
Area Tecnica	Si occupa della pianificazione urbanistica, dell'edilizia privata, dei lavori pubblici, della manutenzione del patrimonio comunale e della tutela dell'ambiente. Cura la gestione del SUAP.
Area Finanziaria	Cura la programmazione economica, la redazione del bilancio di previsione e del rendiconto di gestione, la contabilità dell'ente, la gestione del personale e i flussi di cassa.
Polizia Locale Associata	Svolge le funzioni di polizia amministrativa, stradale, giudiziaria e di pubblica sicurezza nel territorio comunale, gestita in forma associata con altri comuni per ottimizzare le risorse e il controllo del territorio.