

ALLA PREFETTURA DI PERUGIA
ALLA PREFETTURA DI TERNI
ALLA PROVINCIA DI PERUGIA
ALLA PROVINCIA DI TERNI
ALLA QUESTURA DI PERUGIA
ALLA QUESTURA DI TERNI
ALLA SEZIONE POLIZIA STRADALE DI TERNI
ALLA SEZIONE POLIZIA STRADALE PERUGIA
AL COMANDO PROVINCIALE CARABINIERI FORESTALE DI PERUGIA
AL COMANDO PROVINCIALE GUARDIA DI FINANZA PERUGIA
AL COMANDO PROVINCIALE GUARDIA DI FINANZA TERNI
AL COMANDO PROVINCIALE VIGILI DEL FUOCO DI PERUGIA
ALLA PROTEZIONE CIVILE DI PERUGIA
AL 118 UMBRIA SOCCORSO
ALLA CROCE ROSSA ITALIANA DI PERUGIA
ALL' ACI PERUGIA
ALL' ACI TERNI
ALL' ANAS S.P.A. DIREZIONE OPERATIVA
ALL' ANAS SPA DIREZIONE GENERALE DIREZIONE RELAZIONI ESTERNE E RAPPORTI ISTITUZIONALI
ALLA SALA OPERATIVA COMPARTIMENTALE
ALLA SALA OPERATIVA NAZIONALE
ALL' U.R.P. - PERUGIA
ALL' UFFICIO TRASPORTI ECCEZIONALI
A VINCENZO DE LUCIA
A DANIELE MARMOTTA
AL C.C.I.S.S.
A ANGELO PIERGENTILI
SPETT.LE STUDIO FRANCHETTI SRL
A ELIGIO RUGHETTI
SPETT.LE COMUNE DI CASCIA
SPETT.LE COMUNE DI MONTELEONE DI SPOLETO
SPETT.LE R.T.I. CONPAT SCARL
SPETT.LE TADDEI S.P.A.
SPETT.LE PILURZI MARIO

Struttura Territoriale Umbria

Via XX Settembre, 33 - 06121 Perugia - T [+39] 07557491 - F [+39] 0755722929
Pec anas.umbria@postacert.stradeanas.it - www.stradeanas.it

Anas S.p.A. - Gruppo Ferrovie dello Stato Italiane

Società con socio unico soggetta all'attività di direzione e coordinamento di Ferrovie dello Stato Italiane S.p.A. e concessionaria ai sensi del D.L. 138/2002 (convertito con L. 178/2002)

Sede Legale: Via Monzambano, 10 - 00185 Roma - T [+39] 06 44461 - F [+39] 06 4456224
Pec anas@postacert.stradeanas.it

Cap. Soc. € 2.269.892.000,00 - Iscr. R.E.A. 1024951 - P.IVA 2133681003 - C.F. 80208450587



OGGETTO

Cantiere - Completamento, ammodernamento, potenziamento strada

* Tratta SS 471 DI LEONESSA dal km 13+100 al km 13+300, senso unico alternato- direzione Cascia o Leonessa a seconda delle fasi lavorative., Provvedimenti: senso unico alternato mediante impianto semaforico

* Tratta SS 471 DI LEONESSA dal km 12+800 al km 12+930, senso unico alternato- direzione Cascia o Leonessa a seconda delle fasi lavorative., Provvedimenti: senso unico alternato mediante impianto semaforico

Con riferimento all'oggetto, si trasmette l'Ordinanza n. **352/2026/PG**

ORDINANZA N. 352/2026/PG

RESPONSABILE STRUTTURA TERRITORIALE

PREMESSO

- che occorre procedere con i lavori di manutenzione programmata per il ripristino conservativo delle opere d'arte ai km 12+900 e 13+100 lungo la S.S. 471 "Leonessa";
- Che con PEC del 29/05/2026 l'impresa esecutrice dei lavori ha richiesto formalmente l'emissione di formale ordinanza;
- che per consentire l'esecuzione dei predetti interventi, si rende necessario procedere all'istituzione di un senso unico alternato regolato da impianto semaforico, con corsie di larghezza residua di 3.30 mt, da posizionarsi alternativamente a seconda delle fasi lavorative e delle esigenze di cantiere.

VISTO

- Il D. Lgs n. 285 del 30/04/1992 "Nuovo Codice della Strada";
- Il Regolamento di Esecuzione approvato con D.P.R. del 16/12/1992 n. 495;
- Il D.M. del 10 luglio 2002 contenente il "Disciplinare tecnico relativo agli schemi segnaletici, differenziati per categoria di strada, da adottare per il segnalamento temporaneo";
- Il Decreto Interministeriale 04/03/2013 recante i "Criteri generali di sicurezza relativi alle procedure di revisione, integrazione e apposizione della segnaletica stradale destinata alle attività lavorative che si svolgono in presenza di traffico veicolare";
- Il D.M. del 22 gennaio 2019 "Individuazione della procedure di revisione, integrazione e apposizione della segnaletica stradale destinata alle attività lavorative che si svolgono in presenza di traffico veicolare";
- La procura del 14/07/2025, repertorio n. 463

CONSIDERATO

Che si ritiene pertanto necessario procedere alla emissione di formale ordinanza per disporre le limitazioni descritte in premessa;

SENTITO

- Il parere favorevole Responsabile Unico Procedimento
- Il parere favorevole Capo Centro

ORDINA

* senso unico alternato mediante impianto semaforico su SS 471 DI LEONESSA dal km 12+800 al km 12+930, senso unico alternato- direzione Cascia o Leonessa a seconda delle fasi lavorative., a partire dalle ore 15:00 dell'8/06/2026 fino alle ore 18:00 del 3/07/2026; interesserà tutti gli utenti.

* senso unico alternato mediante impianto semaforico su SS 471 DI LEONESSA dal km 13+100 al km 13+300, senso unico alternato- direzione Cascia o Leonessa a seconda delle fasi lavorative., a partire dalle ore 15:00 dell'8/06/2026 fino alle ore 18:00 del 3/07/2026; interesserà tutti gli utenti.

Nei tratti interessati dal cantiere sarà vigente il divieto di sorpasso ed il limite di velocità è di **30 km/h**.

La competenza dell'area di cantiere e della relativa segnaletica sarà in capo all'Appaltatore **CONPAT SCARL** **-(impresa mandataria) EDIL MOTER (impresa mandante);**

Tutta la segnaletica dovrà essere conforme a quanto previsto dal Codice della Strada e dal decreto Ministero delle Infrastrutture e dei Trasporti del 22 luglio 2002 e dovrà essere apposta e mantenuta costantemente in efficienza dal predetto Appaltatore che resta unico responsabile, sia in sede civile che penale, per danni arrecati a terzi e cose in dipendenza di difetto o inefficienza della segnaletica sollevando l'ANAS S.p.A. ed il Personale da essa dipendente da qualsiasi pretesa e molestia anche giudiziaria. Il suddetto Appaltatore ha inoltre comunicato che il Responsabile del cantiere è il geom. Marco Fantozzi (**cellulare 327.9807106**) . La presente Ordinanza sarà resa nota al pubblico mediante l'installazione della prescritta segnaletica con modalità di cui sopra.

I suddetti Appaltatori dovranno comunicare alla Sala Operativa Compartimentale (telefono 075.397255) l'effettiva installazione e disinstallazione del cantiere. Sono incaricati di far osservare la presente Ordinanza i Funzionari e gli Agenti di cui all'art. 12 del Codice della Strada (D.Lgs 285/1992).

RESPONSABILE STRUTTURA TERRITORIALE

(ANNA MARIA ANGELA NOSARI)

MAPPA COROGRAFICA
SS 471 DI LEONESSA
Dal km. 13100 al km. 13300

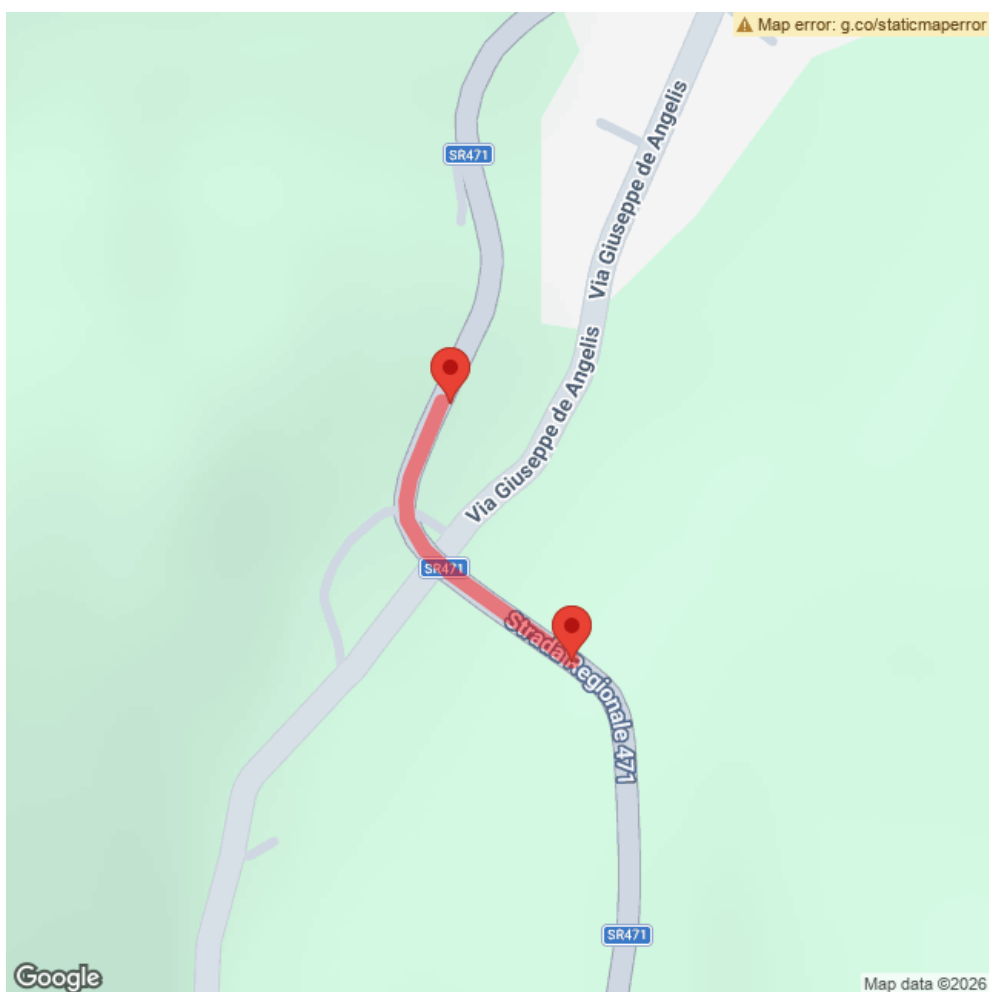

MAPPA COROGRAFICA
SS 471 DI LEONESSA
Dal km. 12800 al km. 12930

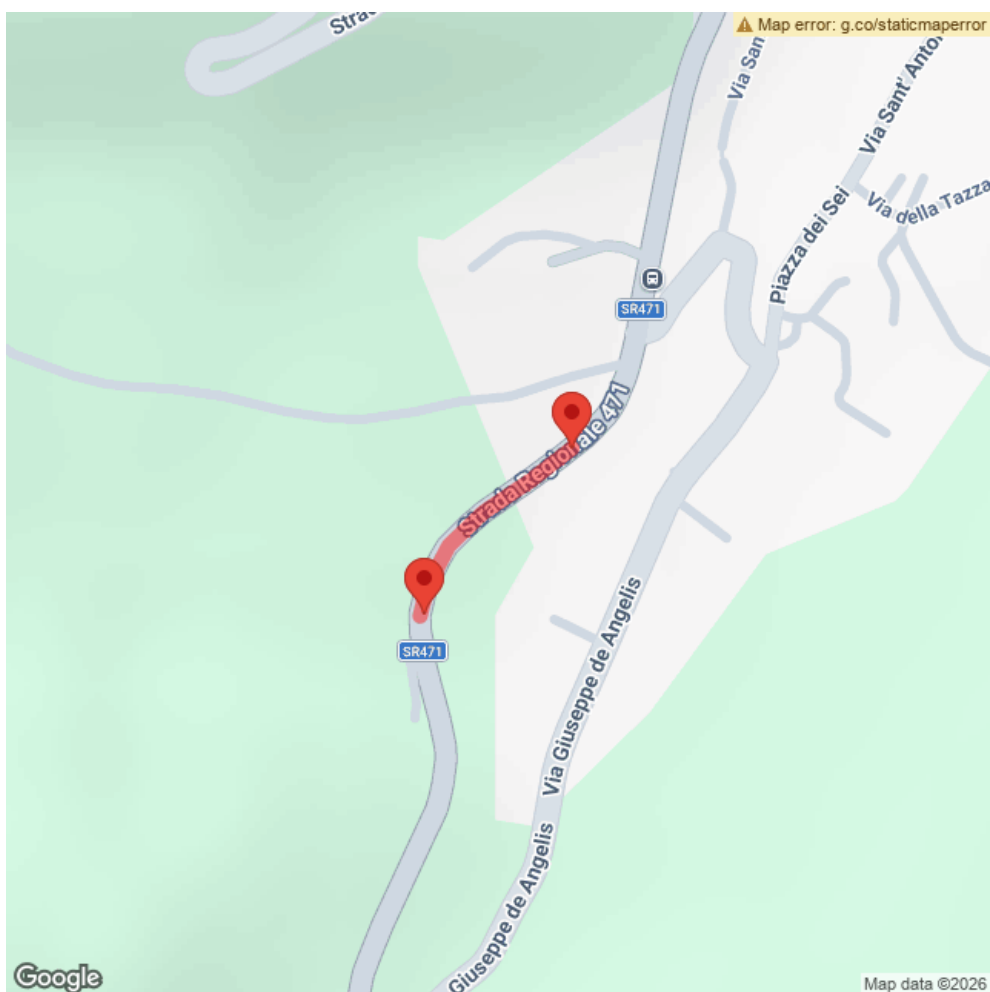

Segnaletica munita di spot luminosi



TAVOLA 66 MOD

Lavori sulla carreggiata con transito a senso unico alternato regolato da impianto semaforico

NOTA: la sezione disponibile, inferiore a 5,60 m, richiede la segnalazione di senso unico alternato

per lavori di durata

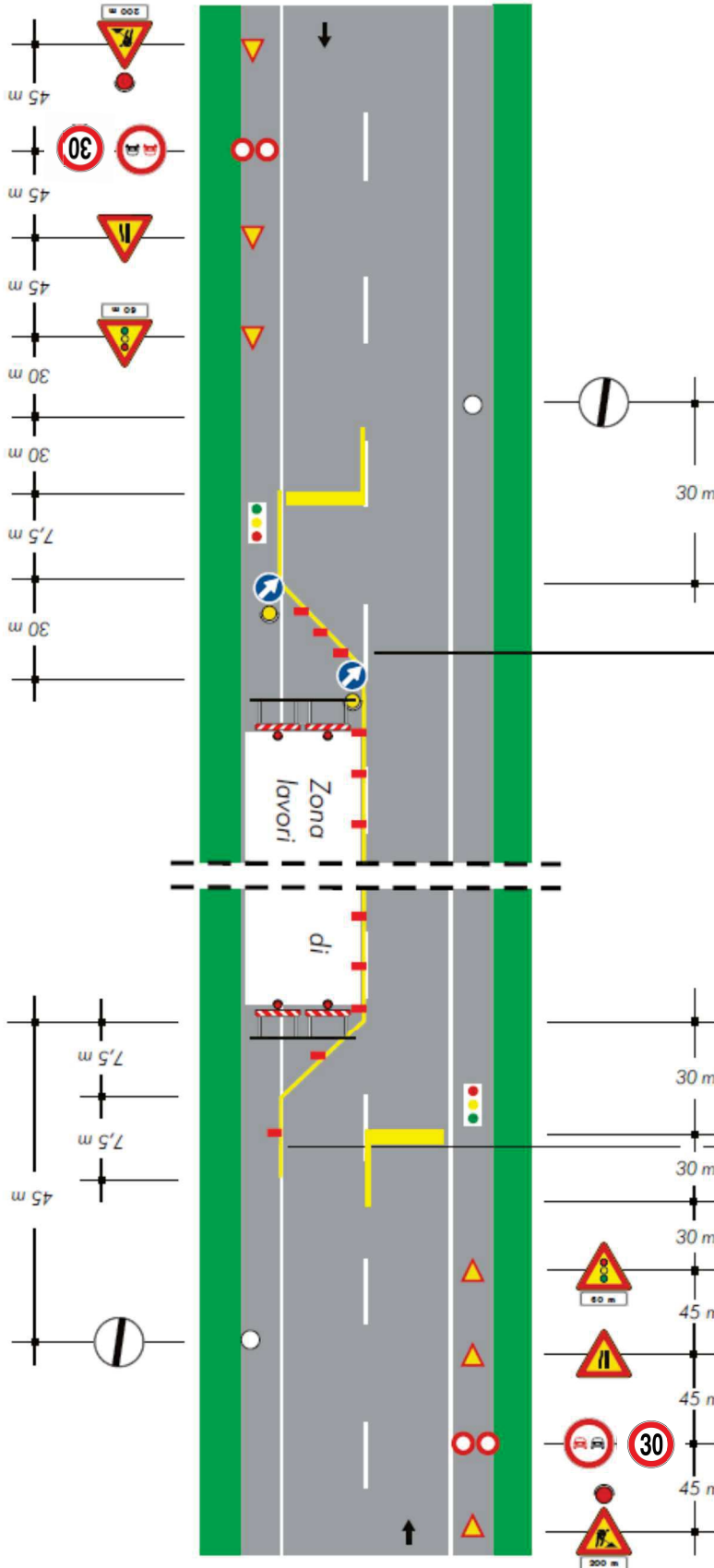
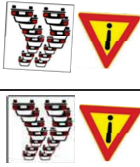
- < 2 gg. coni
- > 2 gg. delineatori flessibili

SEGNALETICA ORIZZONTALE DI COLORE GIALLO ADESIVA

Solo per lavori di durata > 7 gg. Segnaletica orizzontale temporanea



Segnaletica munita di spot luminosi