

Legenda

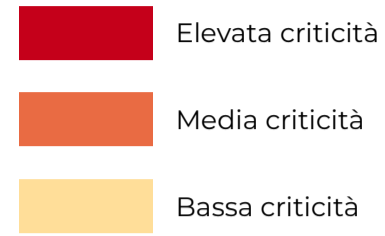

Arluno

Grado di criticità stradale



Elevata criticità

Media criticità

Bassa criticità



Comune di Arluno
Città Metropolitana di Milano

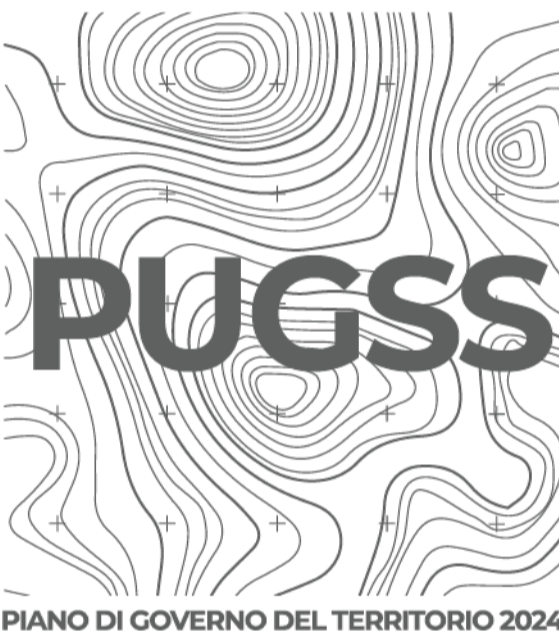

PUGSS.07

Carta delle criticità stradali

Scala di rappresentazione Scala: 1:10 000

DATA Maggio 2026

ADOZIONE con delibera del Consiglio Comunale n. ... del .../.../.....
APPROVAZIONE con delibera del Consiglio Comunale n. ... del .../.../.....

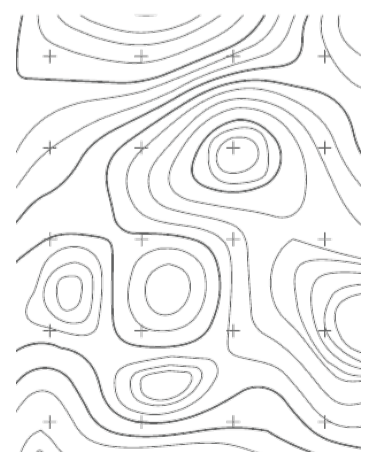

Sindaco
Prof. Alfio Colombo

Responsabile dell'Area Tecnica
Arch. Antonella Colombini

con il supporto di:

STUDIO TECNICO CASTELLI S.R.L.
Dr. Giovanni Castelli
Responsabile del progetto

Arch. Davide Binda
Arch. Letizia Mariotto

Vicesindaco
Geom. Pietro Tiberti

STUDIO LEGALE BOSCOLO
Dr. Avv. prof. Emanuele Boscolo

Piano Urbano Generale dei Servizi del Sottosuolo

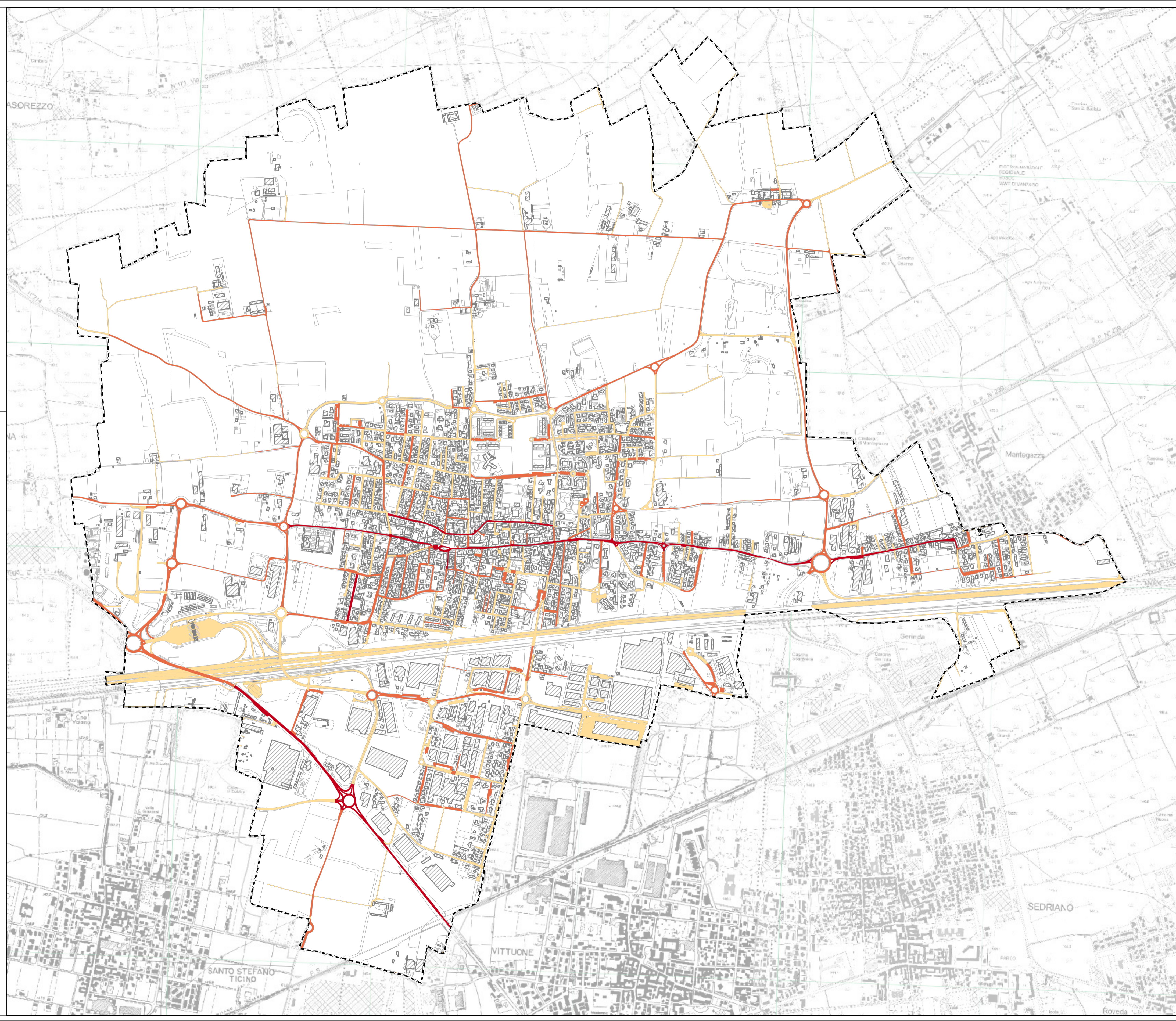

PUGSS