







**Legenda**

-  Arluno
- Proprietà pubbliche**
-  Città Metropolitana di Milano
-  Proprietà della Chiesa
-  Azienda Lombardia per l'Edilizia Residenziale - ALER
-  Comune di Arluno
-  Rete Ferroviaria Italiana - RFI
-  Società Autostrada Torino-Alessandria-Piacenza - SATAP

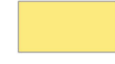

**PGT**  
 VARIANTE GENERALE 2024  
 PIANO DI GOVERNO DEL TERRITORIO

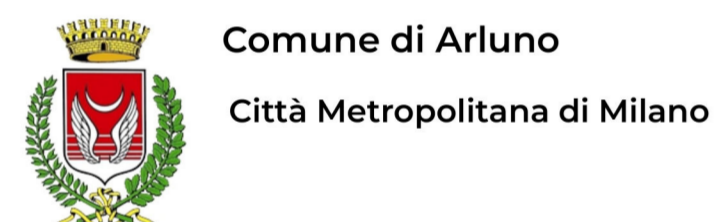
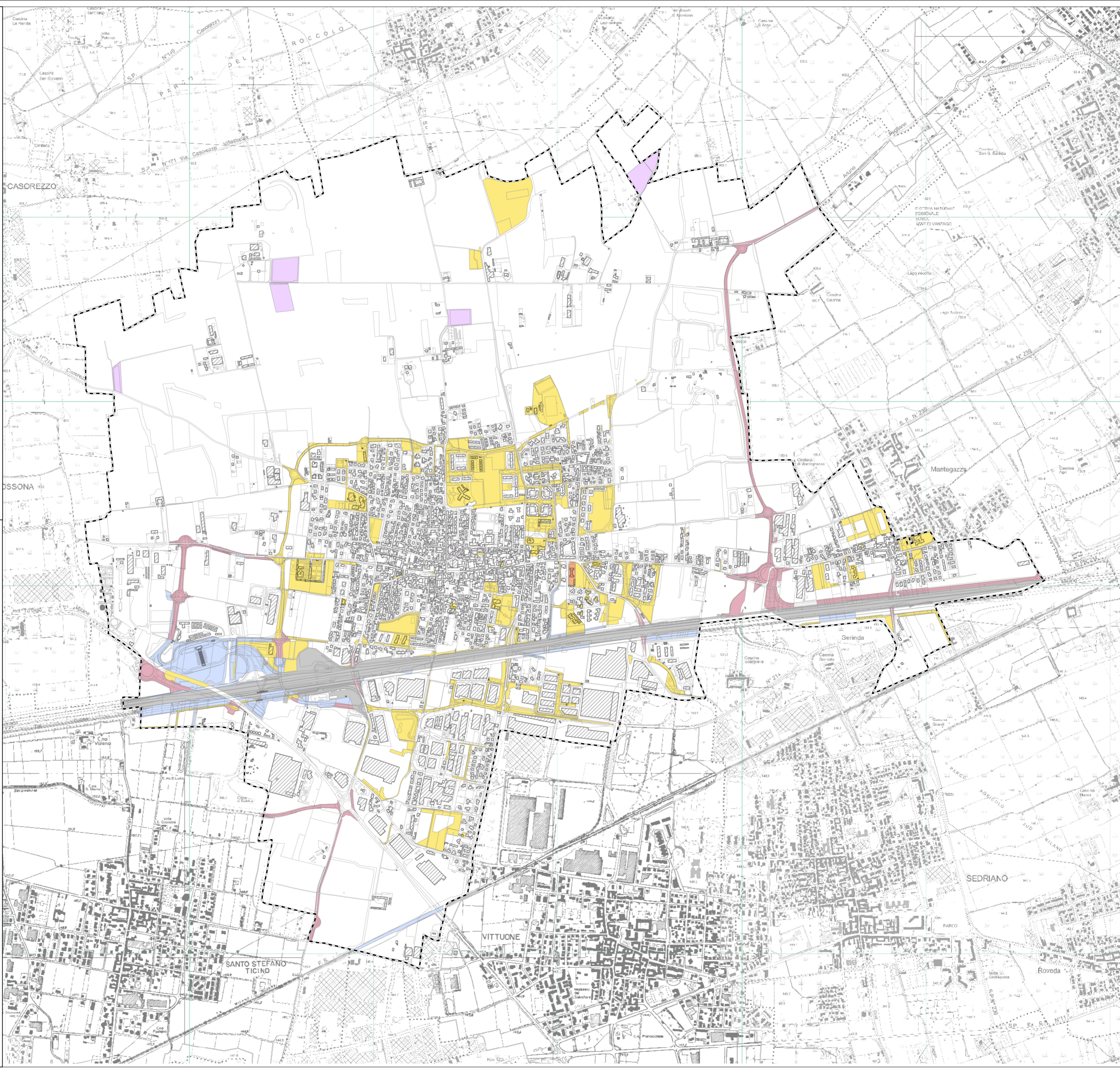
**PdS.04**

Fondi di utilità collettiva

Scala di rappresentazione 1:10.000

DATA Maggio 2026  
 ADOZIONE con delibera del Consiglio Comunale n. ... del .../.../.....  
 APPROVAZIONE con delibera del Consiglio Comunale n. ... del .../.../.....

*Sindaco*  
 Prof. Alfio Colombo

*Vicesindaco*  
 Geom. Pietro Tiberti

*Responsabile dell'Area Tecnica*  
 Arch. Antonella Colombini

con il supporto di:

STUDIO TECNICO CASTELLI S.R.L.  
 Dr. Giovanni Castelli  
 Responsabile del progetto  
 Arch. Davide Binda  
 Arch. Letizia Mariotto

STUDIO LEGALE BOSCOLO  
 Dr. Avv. prof. Emanuele Boscolo

**Piano dei Servizi**

PIANO DEI SERVIZI