

Legenda

- Arluno
- Tessuti urbanizzati**
- Tesuto urbano consolidato
- Ts - Tessuto storico
- Tde - Tessuto della densificazione
- Tdi - Tessuto della diffusione
- Tco - Tessuto del commercio
- Tpr - Tessuto produttivo/artigianale
- Tin - Tessuto in itinere
- Vu - Verde urbano

- Elementi puntuali**
- Produttivi sparsi
- Ricettivi
- Residenza dispersa
- Centro di compostaggio esistente

- Ambiti del Documento di Piano**
- AT - Aree di trasformazione
- Ari - Ambiti della rigenerazione

- Aree di Completamento del Piano delle Regole**
- AC - Aree di completamento

- Elementi territoriali**
- Strade
- Ferrovia
- A - Acque

- Piano dei Servizi**
- Tcsp - Tessuto della città pubblica
- Tcsp(s) - Pertinenze stradali

- Vincoli amministrativi**
- Vincolo igienico sanitario - allevamento avicolo
- Area sottoposta a MISP
- Fascia di rispetto cimiteriale

- Areali**
- AGR - Areale agricolo
- BOS-P - Areali boschivi (PIF)
- Cave



Comune di Arluno
Città Metropolitana di Milano



PdR.01e

Carta delle Previsioni di Piano

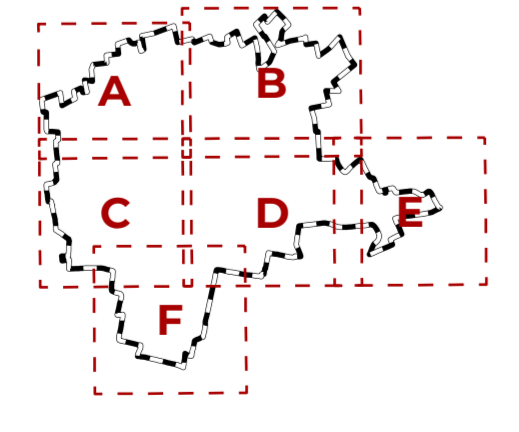

Scala di rappresentazione 1:2 000

DATA Maggio 2026
ADOZIONE con delibera del Consiglio Comunale n. ... del .../.../...
APPROVAZIONE con delibera del Consiglio Comunale n. ... del .../.../...

Sindaco
Prof. Alfio Colomba

Vicesindaco
Geom. Pietro Tiberti

Responsabile dell'Area Tecnica
Arch. Antonella Colombini

con il supporto di:

STUDIO TECNICO CASTELLI S.R.L.
Dr. Giovanni Castelli
Responsabile del progetto

STUDIO LEGALE BOSCOLO
Dr. Avv. prof. Emanuele Boscolo

PIANO DELLE REGOLE
Arch. Davide Binda
Arch. Letizia Mariotto

Piano delle Regole