

- Legenda**
- Arluno
  - Centro abitato di Arluno
- Fasce di rispetto vincoli reti tecnologiche**
- Elettrodotta (Dpa)
  - Oleodotto
  - Gasdotto
- Fasce di rispetto vincoli idrogeologici**
- Fascia di rispetto reticolo idrico di bonifica
  - Fascia di rispetto pozzi
- Fasce di rispetto vincoli stradali e ferroviari**
- Autostrada
  - Fascia di rispetto autostradale
  - Strade extraurbane secondarie
  - fascia di rispetto stradale
  - Tracciato ferroviario
  - Fascia di rispetto ferroviario
- Altri vincoli**
- Fascia di rispetto cimiteriale
  - Vincolo igienico sanitario - allevamento avicolo
  - Area sottoposta a MSP
  - Antenna di radiotrasmissione
- Aziende a Rischio Incidente Rilevante**
- elevata letalità
  - inizio letalità
  - lesioni irreversibili
  - lesioni reversibili
- Sistema delle Aree Protette Lombarde (L.R. n.86/1983)**
- Parco Agricolo Sud Milano (L.R. n.24/1990)
- Beni paesaggistici e aree tutelate per legge (D.Lgs n.42/2004)**
- Territori coperti da foreste e da boschi (art. 142 comma 1, lettera g)
- Rete Natura 2000 (Direttiva 92/43/CEE "Habitat")**
- ZSC/ZPS Bosco di Vanzago
  - ZSC/ZPS Bosco di Vanzago - Buffer
- Parchi Locali di Interesse Sovralocale - PLIS**
- PLIS Parco del Reccolo

NOTE: La Distanza di Prima Approssimazione (DPA) viene preliminarmente individuata dal PGT sulla base delle caratteristiche dei sostegni aerei; tale delimitazione è da ritenersi esclusivamente orientativa. Si rimanda alla fase attuativa la determinazione puntuale delle DPA, a cura e onere della parte proponente.

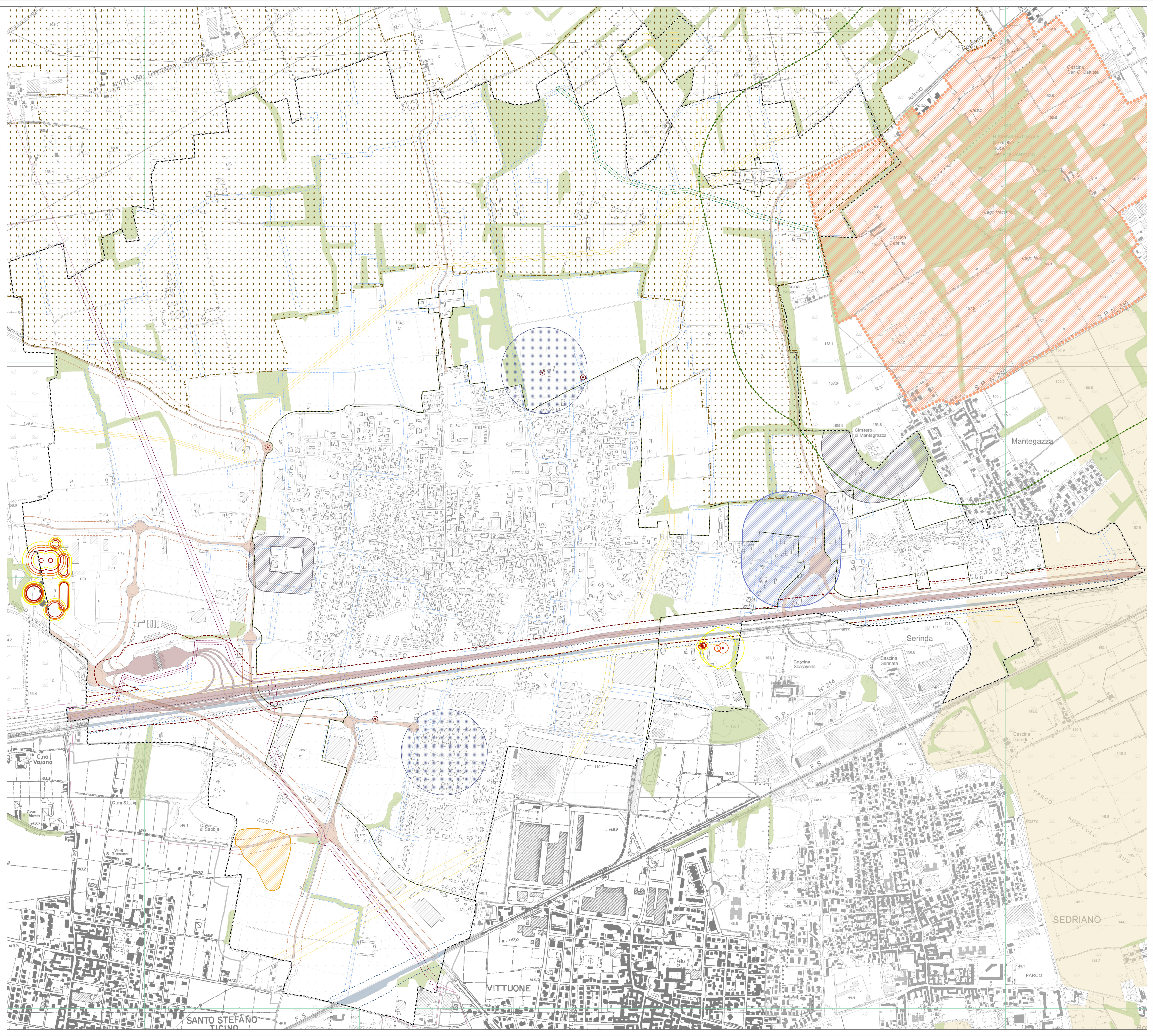

**Comune di Arluno**  
 Città Metropolitana di Milano

**PGT**  
 PIANO DI GOVERNO DEL TERRITORIO 2024

**PdR.02**  
 Carta dei vincoli di Piano

Scala di rappresentazione 1:5.000

DATA Maggio 2026  
 ADOZIONE con delibera del Consiglio Comunale n. ... del ...  
 APPROVAZIONE con delibera del Consiglio Comunale n. ... del ...

Sindaco  
 Prof. Aldo Colombo  
 Responsabile dell'Area Tecnica  
 Arch. Antonella Colombini

Vice sindaco  
 Geom. Piero Tiberti

con il supporto di:  
 STUDIO TECNICO CASTELLI S.R.L.  
 Dr. Giovanni Castelli  
 Responsabile del progetto  
 Arch. Davide Binda  
 Arch. Letizia Mariotti

STUDIO LEGALE BOSCOLO  
 Dr. Avv. prof. Emanuele Boscolo

**Piano delle Regole**