

Superfici complessive delle tipologie di utilizzo del suolo		PGT 2/12/2014
1	Totale superficie URBANIZZATA	5 375 139 mq
2	Totale Superficie URBANIZZABILE	865 374 mq
3	Totale Superficie AGRICOLA o NATURALE	6 236 658 mq
4	Totale Superficie aree della Rigenerazione	42 283 mq
Superficie Territoriale Comunale (1+2+3)		12 477 172 mq

Indici di consumo di suolo		PGT 2/12/2014
Indice di urbanizzazione dello stato di fatto		(1) / ST comunale 43,08%
Indice di urbanizzazione dello stato di diritto		(2) / ST comunale 6,94%
Indice di urbanizzazione territoriale totale		((1) + (2)) / ST comunale 50,02%
Indice della rigenerazione urbana		(4) / (1) 0,79%
Indice del consumo di suolo		(2) / (1) 16,10%



PGT

PIANO DI GOVERNO DEL TERRITORIO 2024

DdP.30

Carta del Consumo di Suolo - 2014

Scala di rappresentazione 1:10.000

DATA Maggio 2026
 ADOZIONE con delibera del Consiglio Comunale n. ... del .../.../.....
 APPROVAZIONE con delibera del Consiglio Comunale n. ... del .../.../.....

Sindaco
 Prof. Alfio Colombo

Vicesindaco
 Geom. Pietro Tiberti

Responsabile dell'Area Tecnica
 Arch. Antonella Colombini

con il supporto di:

STUDIO TECNICO CASTELLI S.R.L.
 Dr. Giovanni Castelli
 Responsabile del progetto
 Arch. Davide Binda
 Arch. Letizia Mariotto

STUDIO LEGALE BOSCOLO
 Dr. Avv. prof. Emanuele Boscolo

DOCUMENTO DI PIANO

Documento di Piano

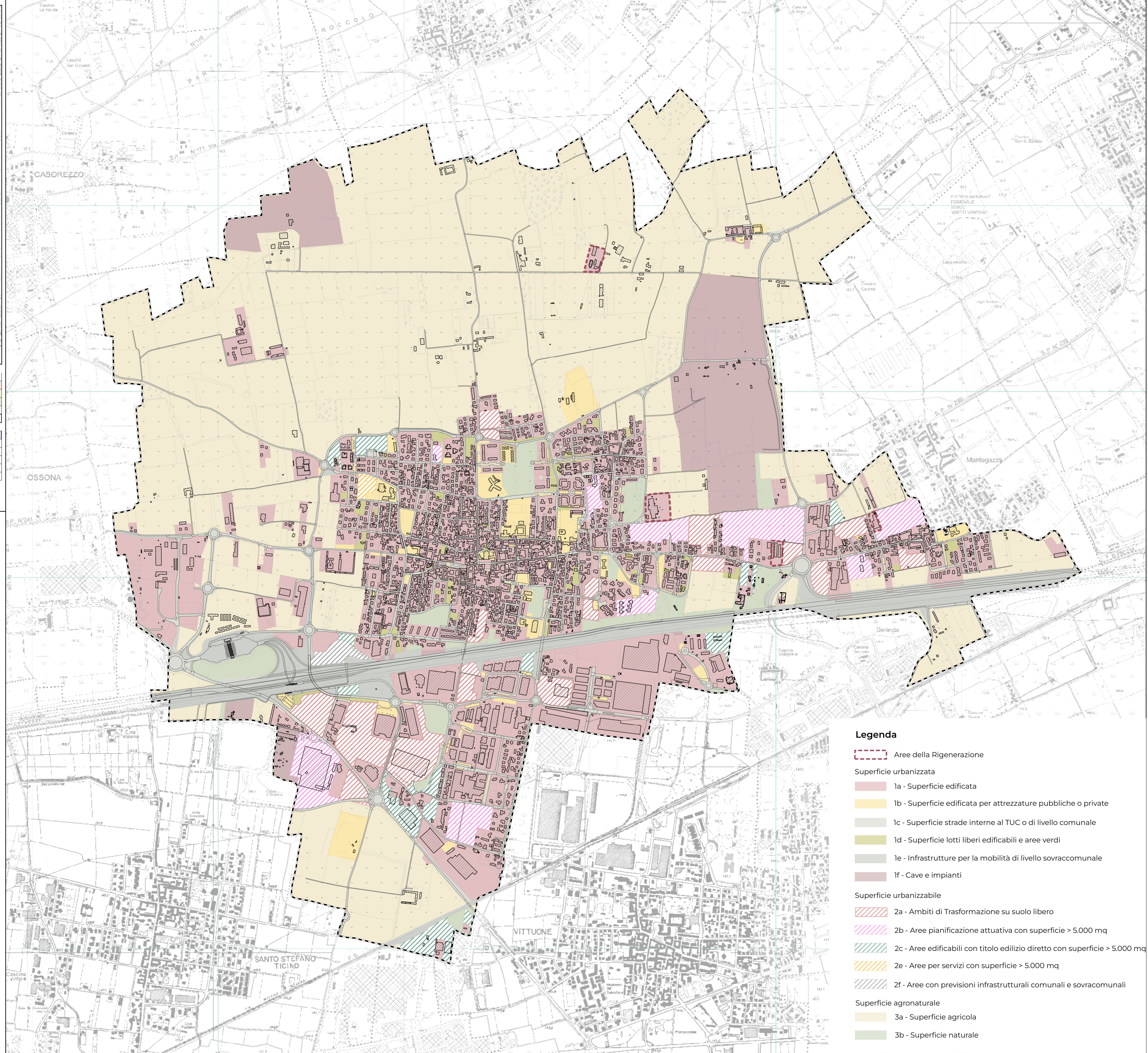

Legenda

- Area della Rigenerazione
- Superficie urbanizzata
 - 1a - Superficie edificata
 - 1b - Superficie edificata per attrezzature pubbliche o private
 - 1c - Superficie strade interne al TUC o di livello comunale
 - 1d - Superficie lotti liberi edificabili e aree verdi
 - 1e - Infrastrutture per la mobilità di livello sovracomunale
 - 1f - Cave e impianti
- Superficie urbanizzabile
 - 2a - Ambiti di Trasformazione su suolo libero
 - 2b - Aree pianificazione attuativa con superficie > 5.000 mq
 - 2c - Aree edificabili con titolo edilizio diretto con superficie > 5.000 mq
 - 2e - Aree per servizi con superficie > 5.000 mq
 - 2f - Aree con previsioni infrastrutturali comunali e sovracomunali
- Superficie agronaturale
 - 3a - Superficie agricola
 - 3b - Superficie naturale